

PROJETO FORTALECIMENTO MUSICAL

ROYAL CINEMA

Valsa

Autor: Tonheca Dantas

www.secult.ce.gov.br

Ação Cultural

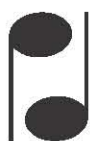

**Sistema Estadual
Bandas de Música**

**GOVERNO DO
ESTADO DO CEARÁ**
Secretaria da Cultura

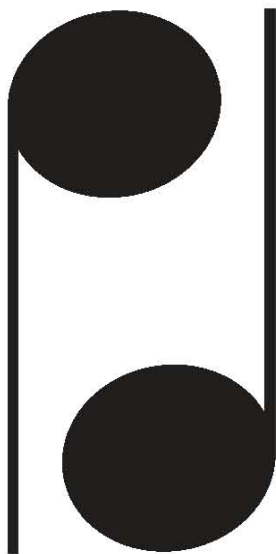

Sistema Estadual Bandas de Música

TONHECA DANTAS

Antonio Pedro Dantas (1871-1940), era filho de João José Dantas e da escrava alforriada Vicência Maria do Espírito Santo, natural de Carnaúba dos Dantas, Rio Grande do Norte, Brasil. Tonheca Dantas, como era conhecido, foi músico, compositor e maestro, sendo autor de uma obra de mais de mil peças musicais.

Despertou seu gosto pela música desde garoto, aprendendo com seus irmãos, em uma banda de música de sua cidade. Jamais teve formação superior como músico, sendo autodidata. Em 1898 foi contratado como maestro da Banda de Música da Polícia Militar do Rio Grande do Norte, função que exerceu por três anos. Em 1903 mudou para Belém do Pará, sendo contratado como regente da Banda de Música do Corpo de Bombeiros em 1910 foi para a Paraíba onde regeu as bandas de música das cidades de Alagoa Grande e Alagoa Nova. Retornou definitivamente em 1911 para Natal onde passou a integrar a Banda de Música da Polícia Militar.

Sendo compositor de uma vasta obra até hoje executada pelas bandas filarmônicas Brasil a fora e até mesmo no exterior, é de sua autoria a Valsa Royal Cinema, que compôs para um cinema da cidade do Natal, pertencente a um amigo. Esta valsa foi tocada exaustivamente pela Rádio BBC de Londres, durante a Segunda Guerra Mundial, infelizmente executada como sendo de “autor desconhecido”.

Suas composições eram principalmente valsas, mas também dobrados, maxixes, hinos, xotes, polcas, marchas e outros gêneros musicais orquestrados. São obras famosas também a Valsa Delírio, a suíte Melodia do Bosque, Valsa A Desfolhar Saudades, a marcha solene Republicana e o dobrado Tenente José Paulino.

ROYAL CINEMA

Guia

(Valsa)

Tonhaca Dantas

Flauta
pp

Requinta Eb
pp

1º Clarinete Bb
pp

2º Clarinete Bb
pp

3º Clarinete Bb
pp

Sax Alto Eb
pp

Sax Tenor Bb
pp *p*

1ª Trompa F
pp

2ª Trompa F
pp

3ª Trompa F
pp

1º Trompete Bb
pp

2º Trompete Bb
pp

3º Trompete Bb
pp

1º Trombone
pp

2º Trombone
pp

3º Trombone
pp

Bombardino C
pp *p*

Tuba C
pp

Flauta *mf*

Requiteira *mf*

1º Clarinete B \flat *mf*

2º Clarinete B \flat *mf*

3º Clarinete B \flat *mf*

Sax Alto E \flat *mf*

Sax Tenor B \flat *mf*

1ª Trompa F *mf*

2ª Trompa F *mf*

3ª Trompa F *mf*

1º Trompete B \flat *mf*

2º Trompete B \flat *mf*

3º Trompete B \flat *mf*

1º Trombone *mf*

2º Trombone *mf*

3º Trombone *mf*

Bombardino C *mf*

Tuba C *mf*

Flauta

Requinta Eb

1º Clarinete Bb

2º Clarinete Bb

3º Clarinete Bb

Sax Alto Eb

Sax Tenor Bb

1ª Trompa F

2ª Trompa F

3ª Trompa F

1º Trompete Bb

2º Trompete Bb

3º Trompete Bb

1º Trombone

2º Trombone

3º Trombone

Bombardino C

Tuba C

ROYAL CINEMA

ROYAL CINEMA

64

Flauta

Requiteira Eb

1º Clarinete Bb

2º Clarinete Bb

3º Clarinete Bb

Sax Alto Eb

Sax Tenor Bb

64

1ª Trompa F

2ª Trompa F

3ª Trompa F

64

1º Trompete Bb

2º Trompete Bb

3º Trompete Bb

64

1º Trombone

2º Trombone

3º Trombone

Bombardino C

Tuba C

Flauta

Reuinta Eb

1º Clarinete Bb

2º Clarinete Bb

3º Clarinete Bb

Sax Alto Eb

Sax Tenor Bb

1ª Trompa F

2ª Trompa F

3ª Trompa F

1º Trompete Bb

2º Trompete Bb

3º Trompete Bb

1º Trombone

2º Trombone

3º Trombone

Bombardino C

Tuba C

f

ROYAL CINEMA

84 Flauta *D.C.*

Requinta E \flat

1 $^{\circ}$ Clarinete B \flat

2 $^{\circ}$ Clarinete B \flat

3 $^{\circ}$ Clarinete B \flat

Sax Alto E \flat

Sax Tenor B \flat

1. 2. *D.C.*

84 1 $^{\circ}$ Trompa F

2 $^{\circ}$ Trompa F

84 3 $^{\circ}$ Trompa F

1 $^{\circ}$ Trompete B \flat

2 $^{\circ}$ Trompete B \flat

84 3 $^{\circ}$ Trompete B \flat

1 $^{\circ}$ Trombone

2 $^{\circ}$ Trombone

84 3 $^{\circ}$ Trombone

Bombardino C

1. 2. *D.C.*

84 Tuba C

ROYAL CINEMA

Flauta

(Valsa)

Tonheca Dantas

8

pp *mf*

14

8

ff

27

1

33

2

40

48

1. 2.

D.C. al Coda

55

Fine 13

p *f*

73

80

ff

85

D.C.

ROYAL CINEMA

Requinta Eb

(Valsa)

Tonheca Dantas

ROYAL CINEMA

1º Clarinete B \flat

(Valsa)

Tonhaça Dantas

8 *pp*

15 *mf*

22

29 *ff*

36

45 1. 2. *D.C. al Coda*

54 *Fine*

60 *p*

66 *f*

73

79 *ff*

83 1. 2. *D.C.*

ROYAL CINEMA

2º Clarinete B \flat

(Valsa)

Tonhaca Dantas

8 *pp*

15 *mf*

22

29 *ff* 1. 2.

36

44 1.

51 2. *D.C. al Coda* *Fine* *p*

58

67

74 *f*

80

85 *ff* 1. 2. *D.C.*

ROYAL CINEMA

3º Clarinete B \flat

(Valsa)

Tonhaca Dantas

8 *pp*

15 *mf*

22 *ff*

29 1. 2.

36

44 1.

51 2. *Fine*
D.C. al Coda *p*

59

66 *f*

73

79 *ff*

84 1. 2. *D.C.*

ROYAL CINEMA

Sax Alto E \flat

(Valsa)

Tonhaca Dantas

8 *pp*

15 *mf*

22

29 *ff*

36

44 1. 2.

52 *Fine* D.C. al Coda

59 *p*

67

74 *f*

80

85 *ff* 1. 2. D.C.

ROYAL CINEMA

Sax Tenor B \flat

(Valsa)

Tonhaca Dantas

2

8 *pp* *p* *mf*

14 2

21 2 *ff*

28 1 2

34

41

48 1. 2. *D.C. al Coda* *Fine*

56 *p* 2

64

71 *f*

78 *ff*

84 1. 2. *D.C.*

ROYAL CINEMA

1ª Trompa F

(Valsa)

Tonhaça Dantas

pp

8

mf

16

24

ff

31

1. 2.

39

47

1. 2. D.C. al Coda

55

Fine

p

62

69

f

76

84

1. 2. D.C.

ROYAL CINEMA

2ª Trompa F

(Valsa)

Tonheca Dantas

pp

8

mf

16

24

ff

31

1. 2.

39

47

1. 2. *D.C. al Coda*

55 *Fine*

p

62

69

f

76

ff

84

1. 2. *D.C.*

ROYAL CINEMA

3ª Trompa F

(Valsa)

Tonheca Dantas

pp

8

mf

16

24

ff

31

1. 2.

39

47

1. 2. D.C. al Coda

55

Fine

p

62

69

f

76

ff

84

1. 2. D.C.

ROYAL CINEMA

1º Trompete B \flat

(Valsa)

Tonhaca Dantas

ROYAL CINEMA

2º Trompete B \flat

(Valsa)

Tonhaca Dantas

8 *pp* *mf*

15 *ff*

30 1. 2.

37

46 1. 2. *D.C. al Coda*

54 *Fine* *p* *p* 3

63 3

72 *f* *ff* 3

82 1. 2. *D.C.*

ROYAL CINEMA

3° Trompete B \flat

(Valsa)

Tonhaca Dantas

8 *pp* *mf*

15 *ff*

30 1. 2.

37

46 1. 2. *D.C. al Coda*

54 *Fine* *p* *p* 3

64 3 *f*

75 *ff*

83 1. 2. *D.C.*

ROYAL CINEMA

1° Trombone

(Valsa)

Tonhaca Dantas

8 *pp* *mf*

14 *ff*

28

33

41

49 1. 2. *D.C. al Coda* *Fine* *p*

56 *f* 13

76 *ff*

83 1. 2. *D.C.*

ROYAL CINEMA

2º Trombone

(Valsa)

Tonhaca Dantas

8 *pp* *mf*

15 *ff*

31 1. 2.

39

47 1. 2. *D.C. al Coda*

55 *Fine* 13 *p* *f*

74 *ff*

82 1. 2. *D.C.*

ROYAL CINEMA

Bombardino B \flat

(Valsa)

Tonheca Dantas

2

8 *pp* *p*

14 *mf*

23

29 *ff*

36

44 1. 2.

52 *Fine* *D.C. al Coda*

60 *p* *p*

68

75 *f*

80

85 *ff* 1. 2. *D.C.*

ROYAL CINEMA

Bombardino C

(Valsa)

Tonheca Dantas

2
p

8
mf

14
2

21
2
ff

28

34

41

48
1. 2.
D.C. al Coda *Fine*

56
p
2
p

64

71

78
f
ff

84
1. 2.
D.C.

ROYAL CINEMA

Tuba C

(Valsa)

Tonheca Dantas

pp

9

mf

17

26

ff

33

40

48

1. 2.

D.C. al Coda

Fine

p

56

63

70

f

75

ff

83

1. 2.

D.C.

ROYAL CINEMA

Tuba B \flat

(Valsa)

Tonhaca Dantas

9 *pp*

17

26 *ff*

33 1. 2.

40

48 1. 2. *Fine* D.C. al Coda

56 *p*

63

70 *f*

76

83 1. 2. *ff* D.C.

ROYAL CINEMA

Tuba E \flat

(Valsa)

Tonhaca Dantas

9 *pp*

17 *mf*

26 *ff*

33 1. 2.

40

48 1. 2. *D.C. al Coda* *Fine* *p*

56

63

70 *f*

77 *ff*

84 1. 2. *D.C.*

GOVERNO DO ESTADO DO CEARÁ

Secretaria da Cultura

**PROJETO
FORTALECIMENTO
MUSICAL**

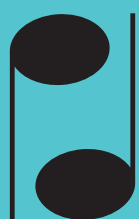

**Sistema Estadual
Bandas de Música**

Centro Administrativo Governador Virgílio Távora
Av. General Afonso Albuquerque Lima - s/nº - Cambéba
Ed. SEAD 3º Andar - Fone: (85) 3101 6763
sistemadebandas@secult.ce.gov.br