Série Hinos do Brasil

Hino à Bandeira Nacional

para canto e banda

Clarineta B♭ 1

poema de **Olavo Bilac**
música de **Francisco Braga**

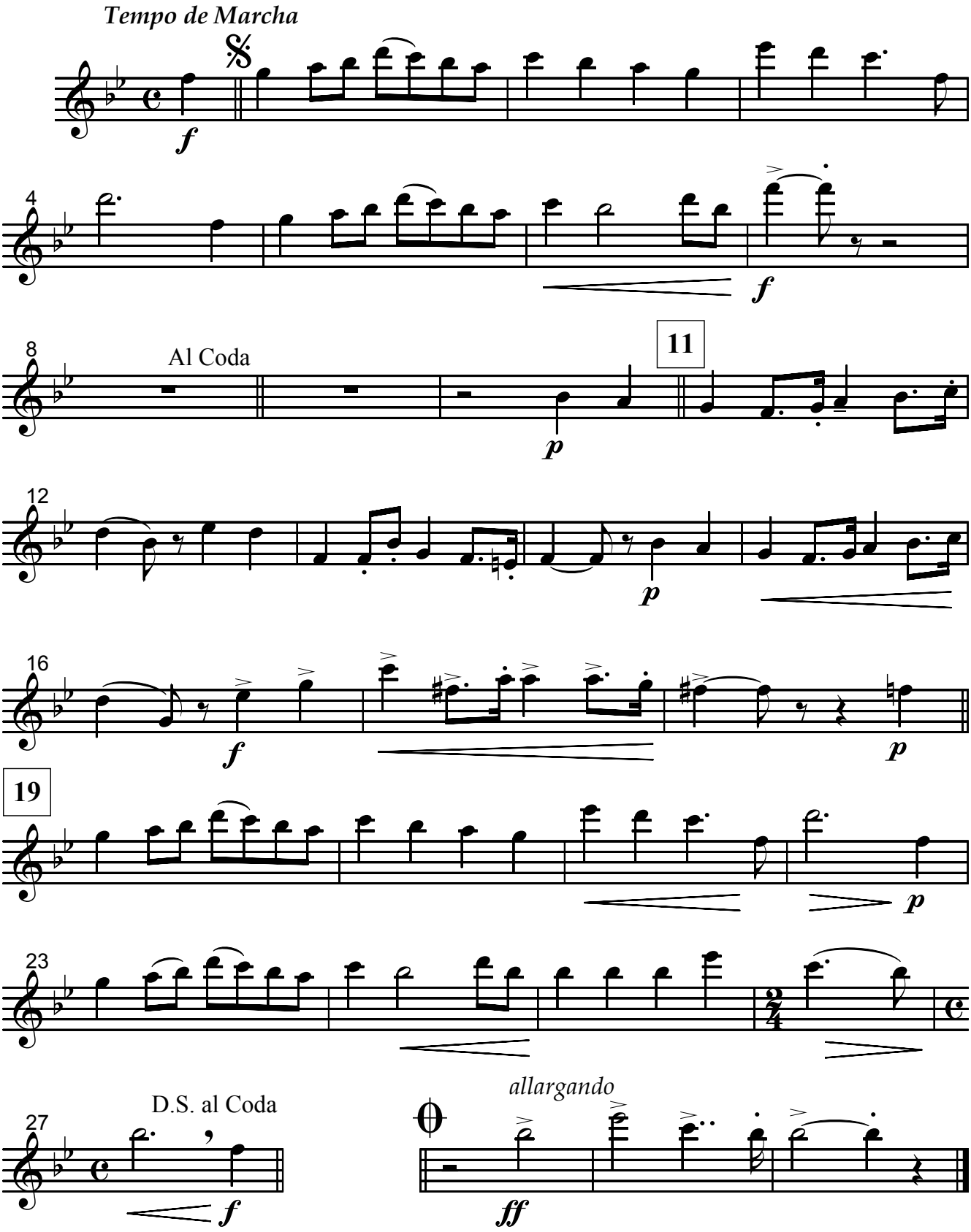

Funarte, Ministério da Cultura, 2008
SHB0002 - Hino à Bandeira Nacional / Impresso no Brasil
www.funarte.gov.br / projbandas@funarte.gov.br