HINO DO MUNICÍPIO DE JUCÁS

Melodia: Pe. Pio Pinho
Letra: Cely Correia
Arr.: Washington Luiz

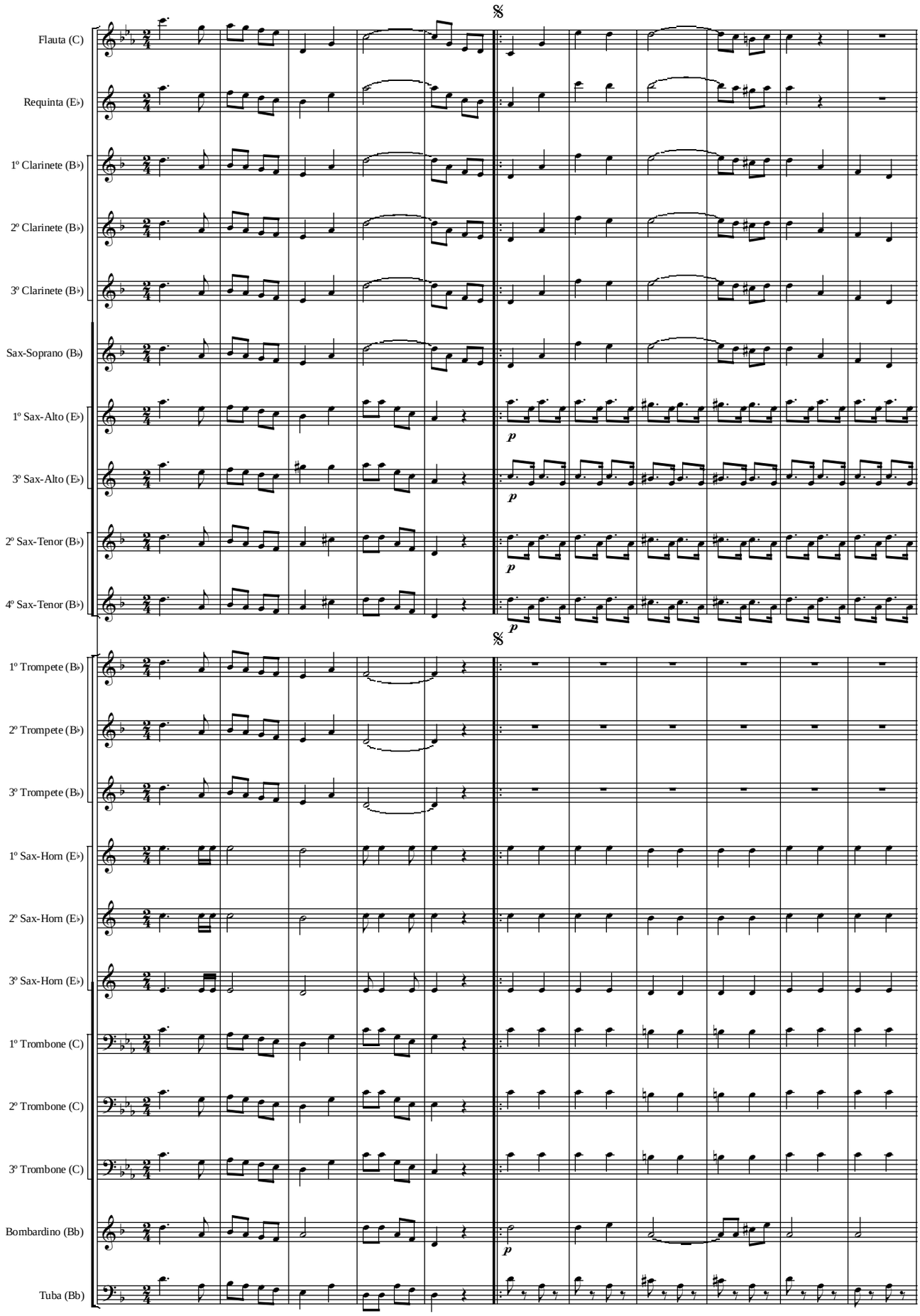

Governo do Estado do Ceará - Secretaria da Cultura
Coordenação de Música

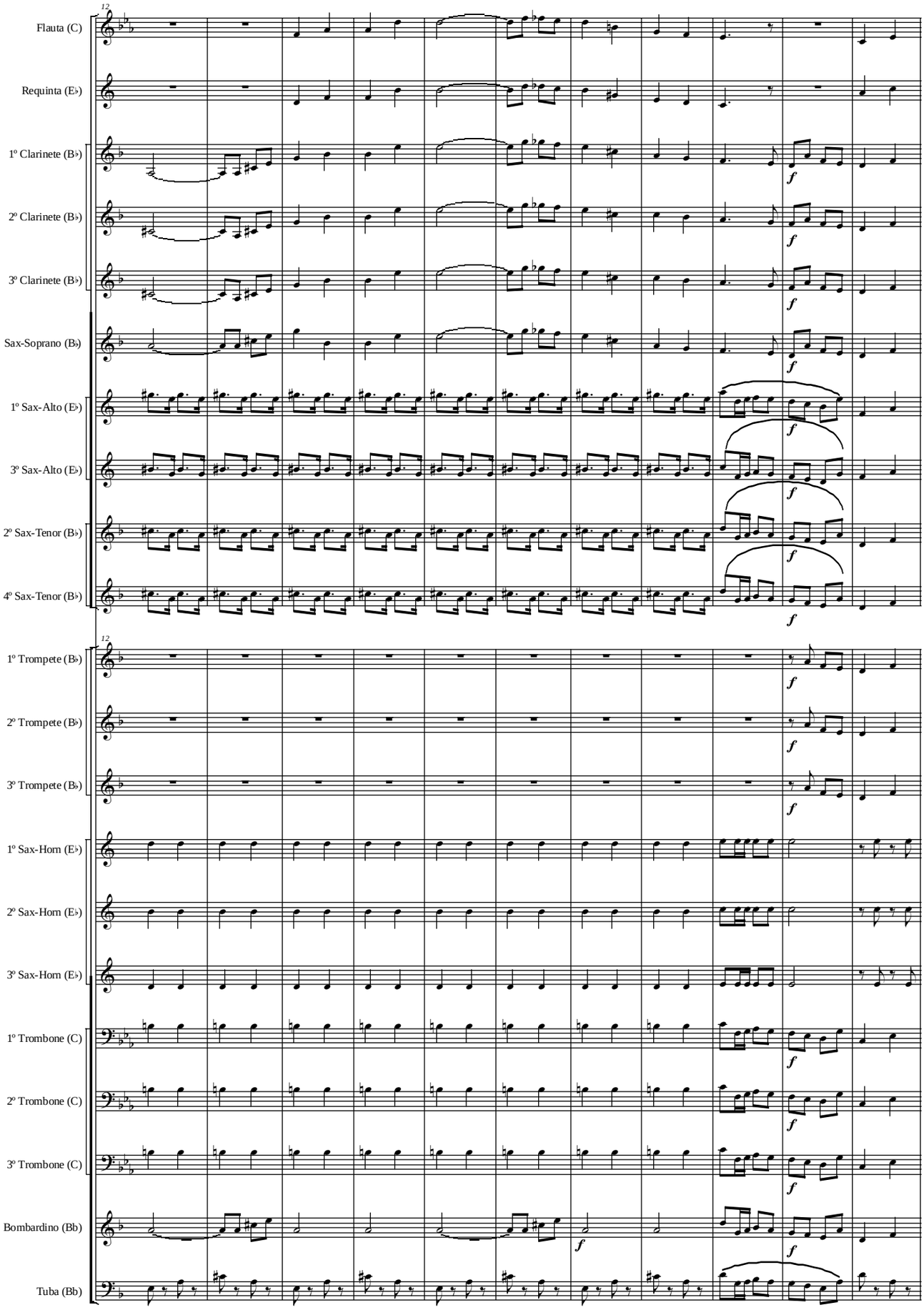
12
Flauta (C)
Requinta (E♭)
1º Clarinete (B♭)
2º Clarinete (B♭)
3º Clarinete (B♭)
Sax-Soprano (B♭)
1º Sax-Alto (E♭)
3º Sax-Alto (E♭)
2º Sax-Tenor (B♭)
4º Sax-Tenor (B♭)
12
1º Trompete (B♭)
2º Trompete (B♭)
3º Trompete (B♭)
1º Sax-Horn (E♭)
2º Sax-Horn (E♭)
3º Sax-Horn (E♭)
1º Trombone (C)
2º Trombone (C)
3º Trombone (C)
Bombardino (Bb)
Tuba (Bb)

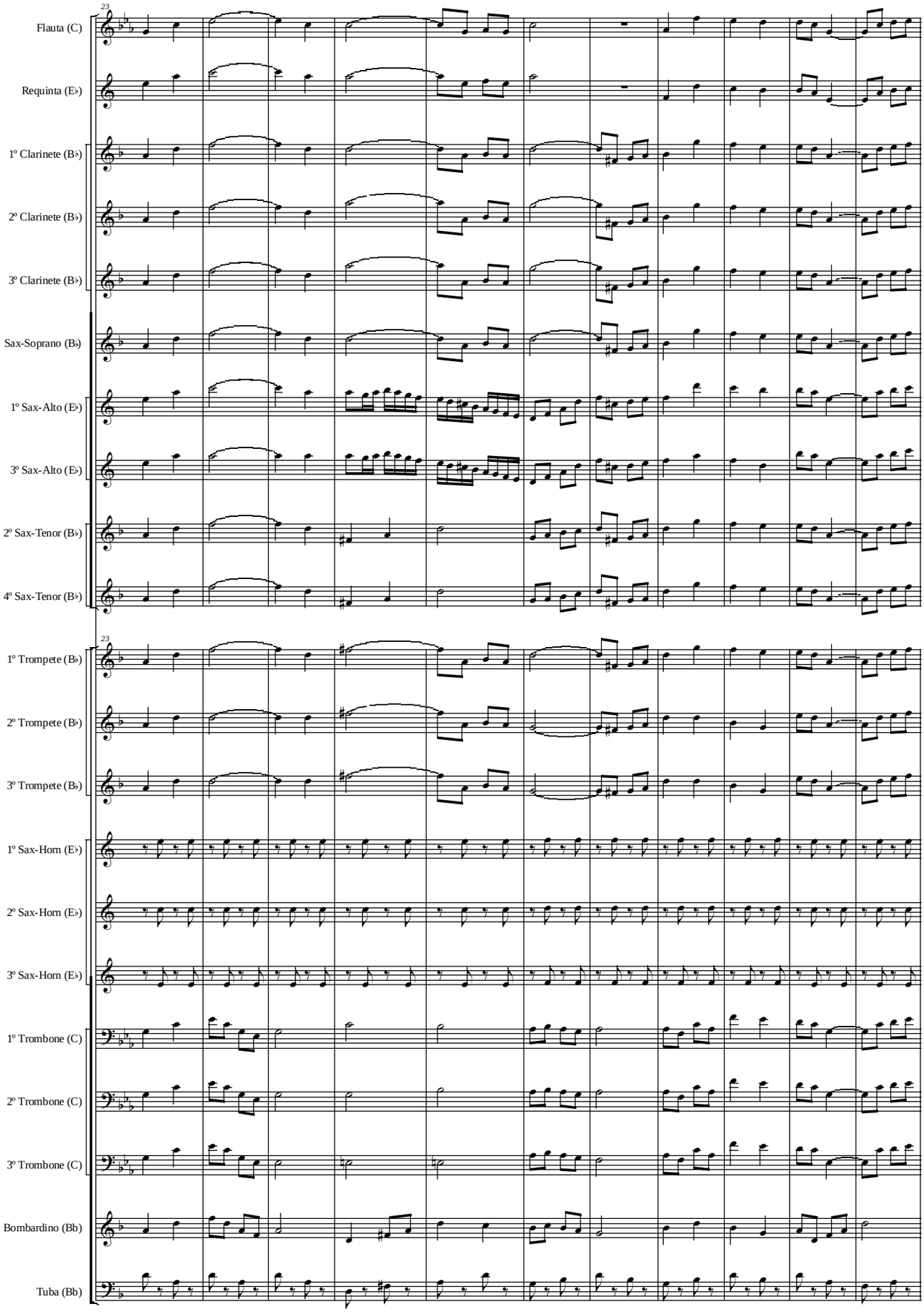
23
Flauta (C)
Requinta (E♭)
1º Clarinete (B♭)
2º Clarinete (B♭)
3º Clarinete (B♭)
Sax-Soprano (B♭)
1º Sax-Alto (E♭)
3º Sax-Alto (E♭)
2º Sax-Tenor (B♭)
4º Sax-Tenor (B♭)
23
1º Trompete (B♭)
2º Trompete (B♭)
3º Trompete (B♭)
1º Sax-Horn (E♭)
2º Sax-Horn (E♭)
3º Sax-Horn (E♭)
1º Trombone (C)
2º Trombone (C)
3º Trombone (C)
Bombardino (Bb)
Tuba (Bb)

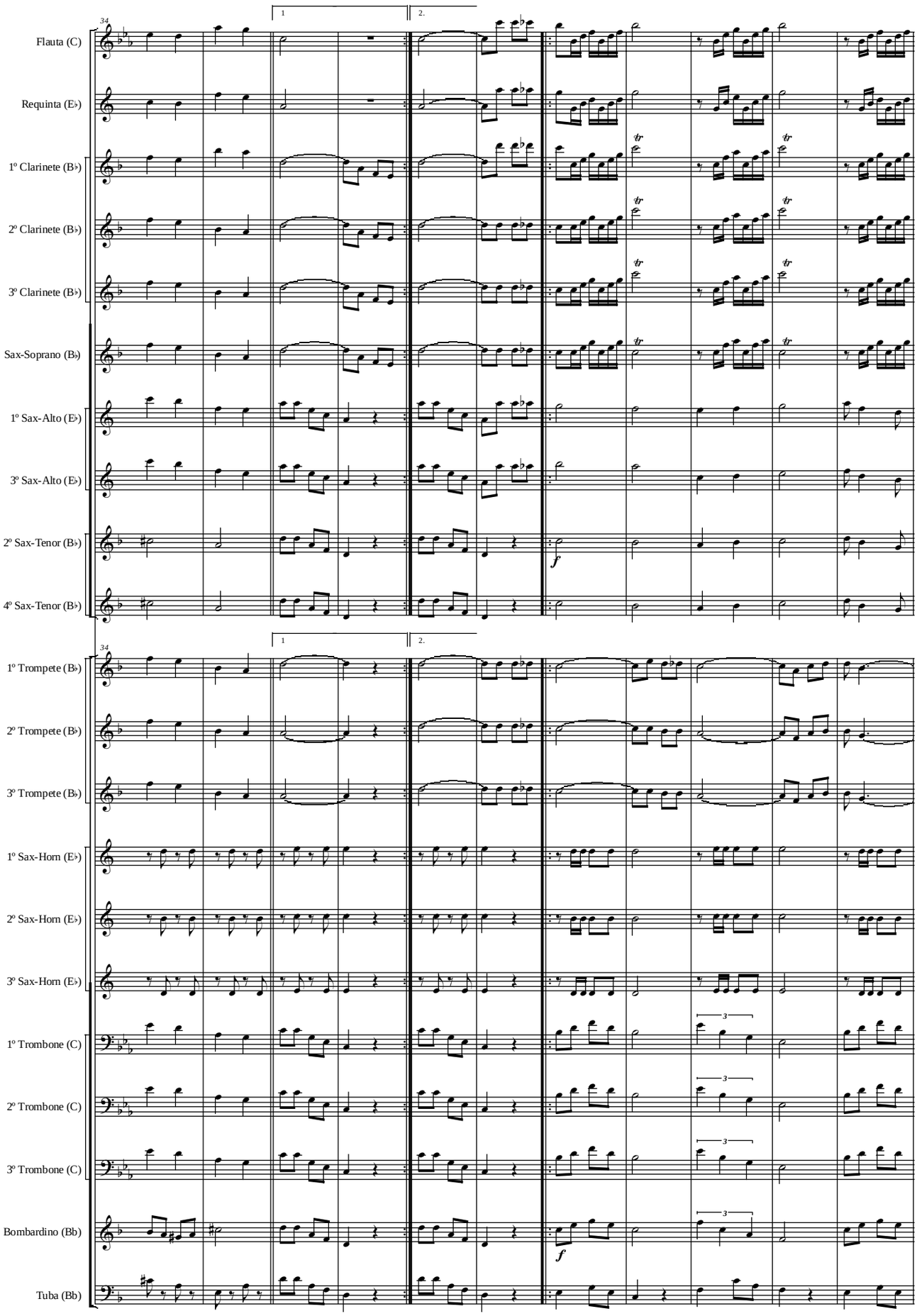
Flauta (C)
Requinta (E♭)
1º Clarinete (B♭)
2º Clarinete (B♭)
3º Clarinete (B♭)
Sax-Soprano (B♭)
1º Sax-Alto (E♭)
3º Sax-Alto (E♭)
2º Sax-Tenor (B♭)
4º Sax-Tenor (B♭)
1º Trompete (B♭)
2º Trompete (B♭)
3º Trompete (B♭)
1º Sax-Horn (E♭)
2º Sax-Horn (E♭)
3º Sax-Horn (E♭)
1º Trombone (C)
2º Trombone (C)
3º Trombone (C)
Bombardino (Bb)
Tuba (Bb)

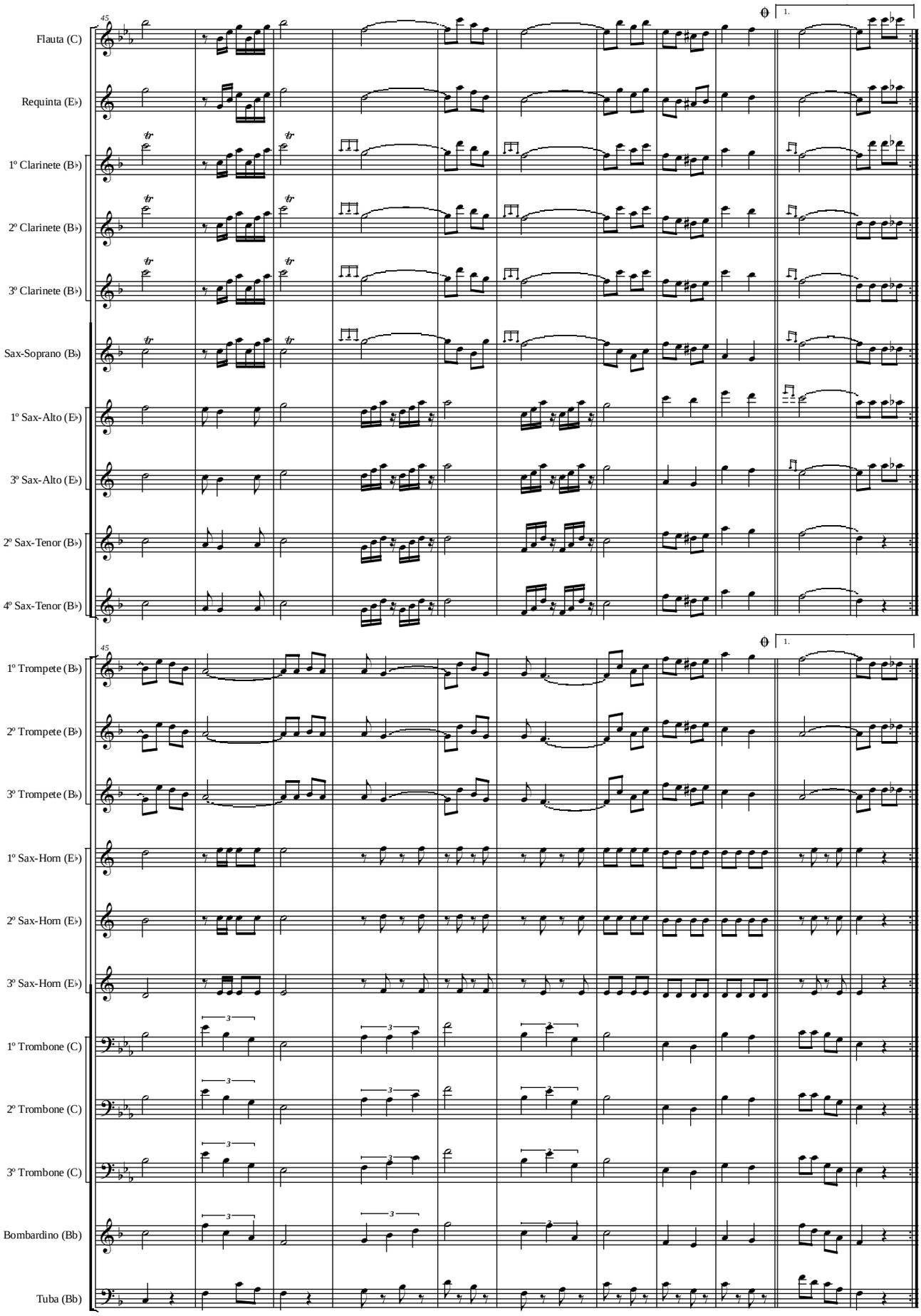
45
Flauta (C)
Requinta (E♭)
1º Clarinete (B♭)
2º Clarinete (B♭)
3º Clarinete (B♭)
Sax-Soprano (B♭)
1º Sax-Alto (E♭)
3º Sax-Alto (E♭)
2º Sax-Tenor (B♭)
4º Sax-Tenor (B♭)
1.
45
1º Trompete (B♭)
2º Trompete (B♭)
3º Trompete (B♭)
1º Sax-Horn (E♭)
2º Sax-Horn (E♭)
3º Sax-Horn (E♭)
1º Trombone (C)
2º Trombone (C)
3º Trombone (C)
Bombardino (Bb)
Tuba (Bb)
1.

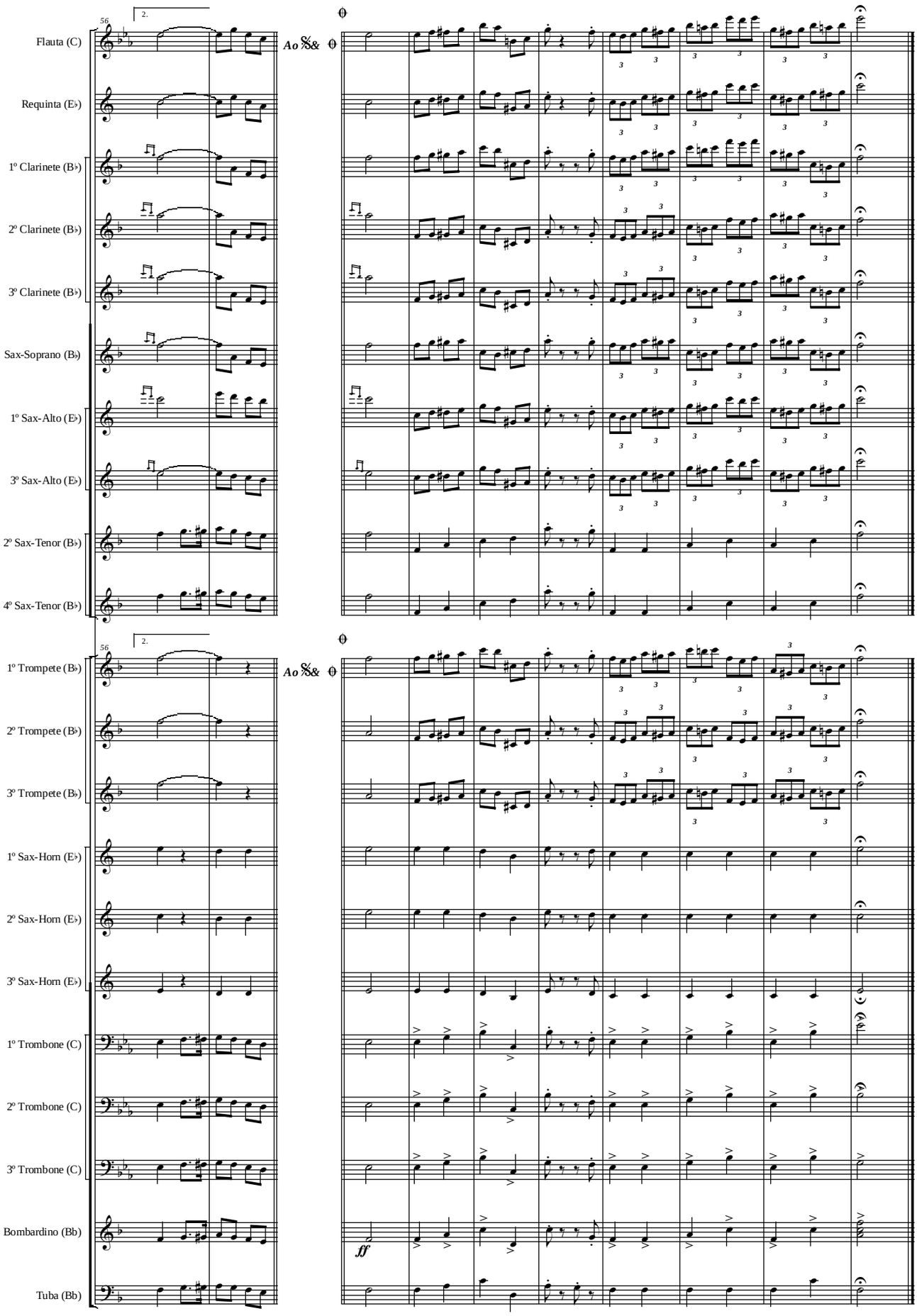
56
2.
Ao
Flauta (C)
Requinta (E♭)
1º Clarinete (B♭)
2º Clarinete (B♭)
3º Clarinete (B♭)
Sax-Soprano (B♭)
1º Sax-Alto (E♭)
3º Sax-Alto (E♭)
2º Sax-Tenor (B♭)
4º Sax-Tenor (B♭)
1º Trompete (B♭)
2º Trompete (B♭)
3º Trompete (B♭)
1º Sax-Horn (E♭)
2º Sax-Horn (E♭)
3º Sax-Horn (E♭)
1º Trombone (C)
2º Trombone (C)
3º Trombone (C)
Bombardino (Bb)
Tuba (Bb)
ff

HINO DO MUNICÍPIO DE JUCÁS

Flauta (C)

Melodia: Pe. Pio Pinho
Letra: Cely Correia
Arr.: Washington Luiz

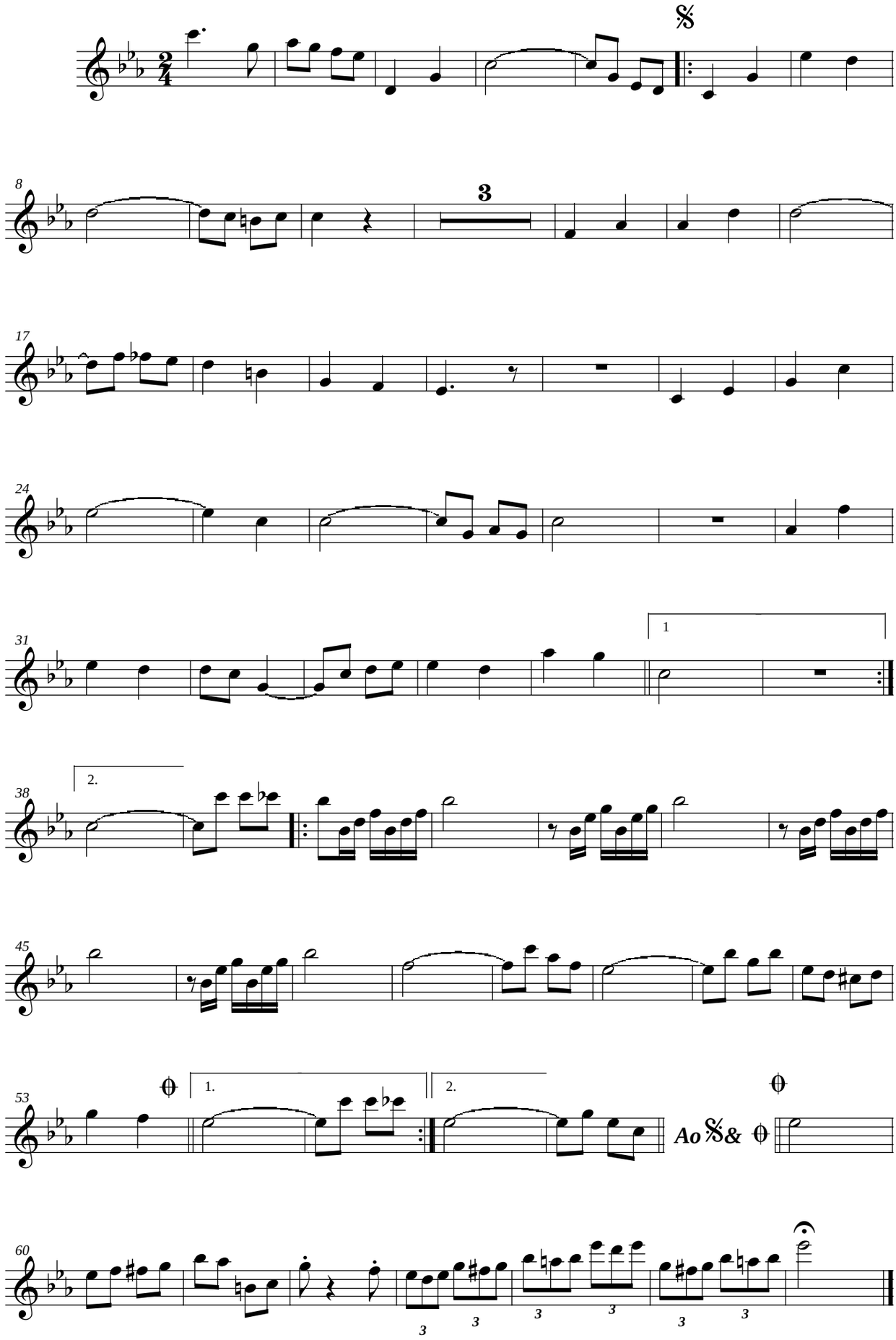

Governo do Estado do Ceará - Secretaria da Cultura
Coordenação de Música

HINO DO MUNICÍPIO DE JUCÁS

Requinta (E♭)

Melodia: Pe. Pio Pinho
Letra: Cely Correia
Arr.: Washington Luiz

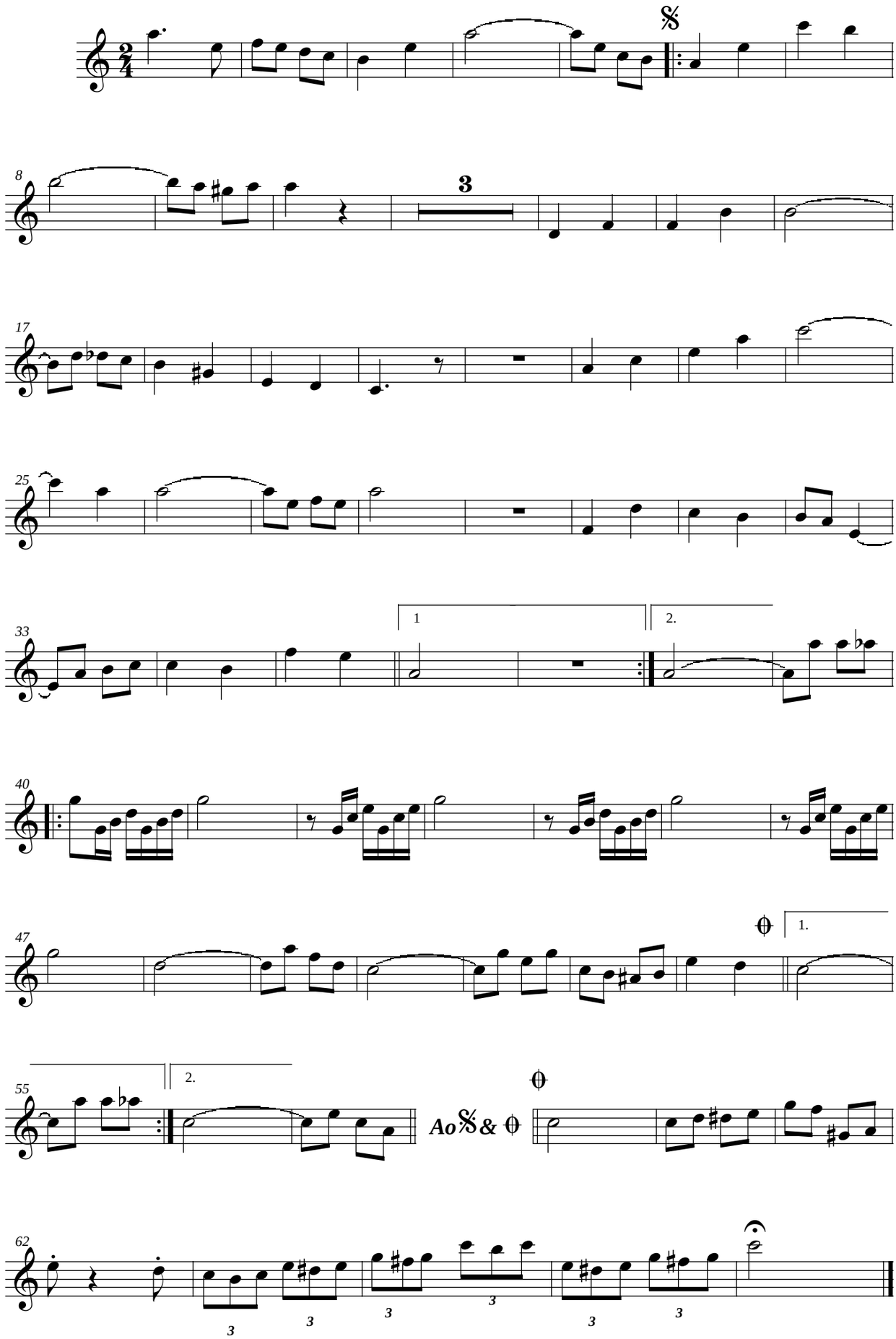

Governo do Estado do Ceará - Secretaria da Cultura
Coordenação de Música

HINO DO MUNICÍPIO DE JUCÁS

1º Clarinete (B♭)

Melodia: Pe. Pio Pinho
Letra: Cely Correia
Arr.: Washington Luiz

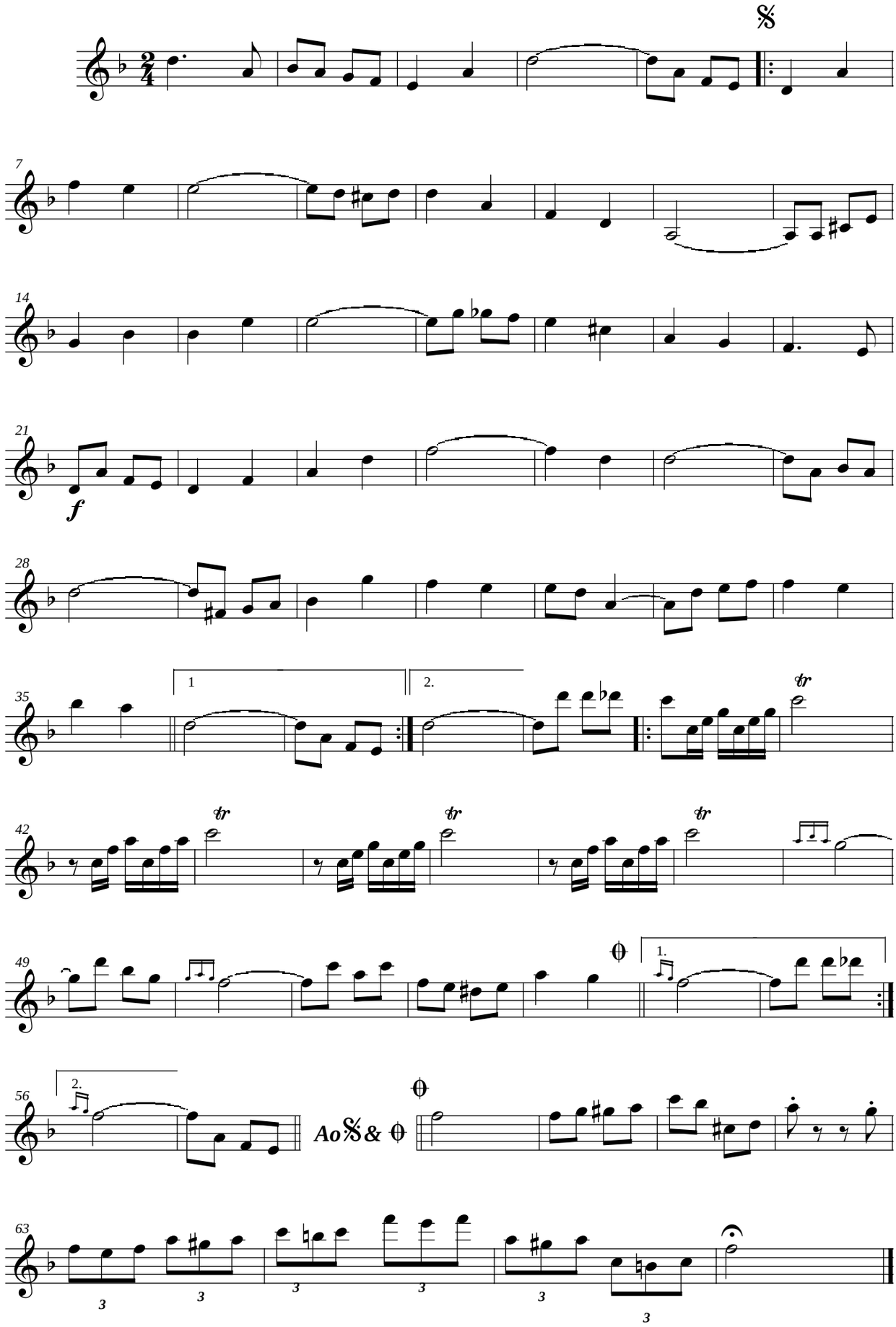

Governo do Estado do Ceará - Secretaria da Cultura
Coordenação de Música

HINO DO MUNICÍPIO DE JUCÁS

2º Clarinete (B♭)

Melodia: Pe. Pio Pinho
Letra: Cely Correia
Arr.: Washington Luiz

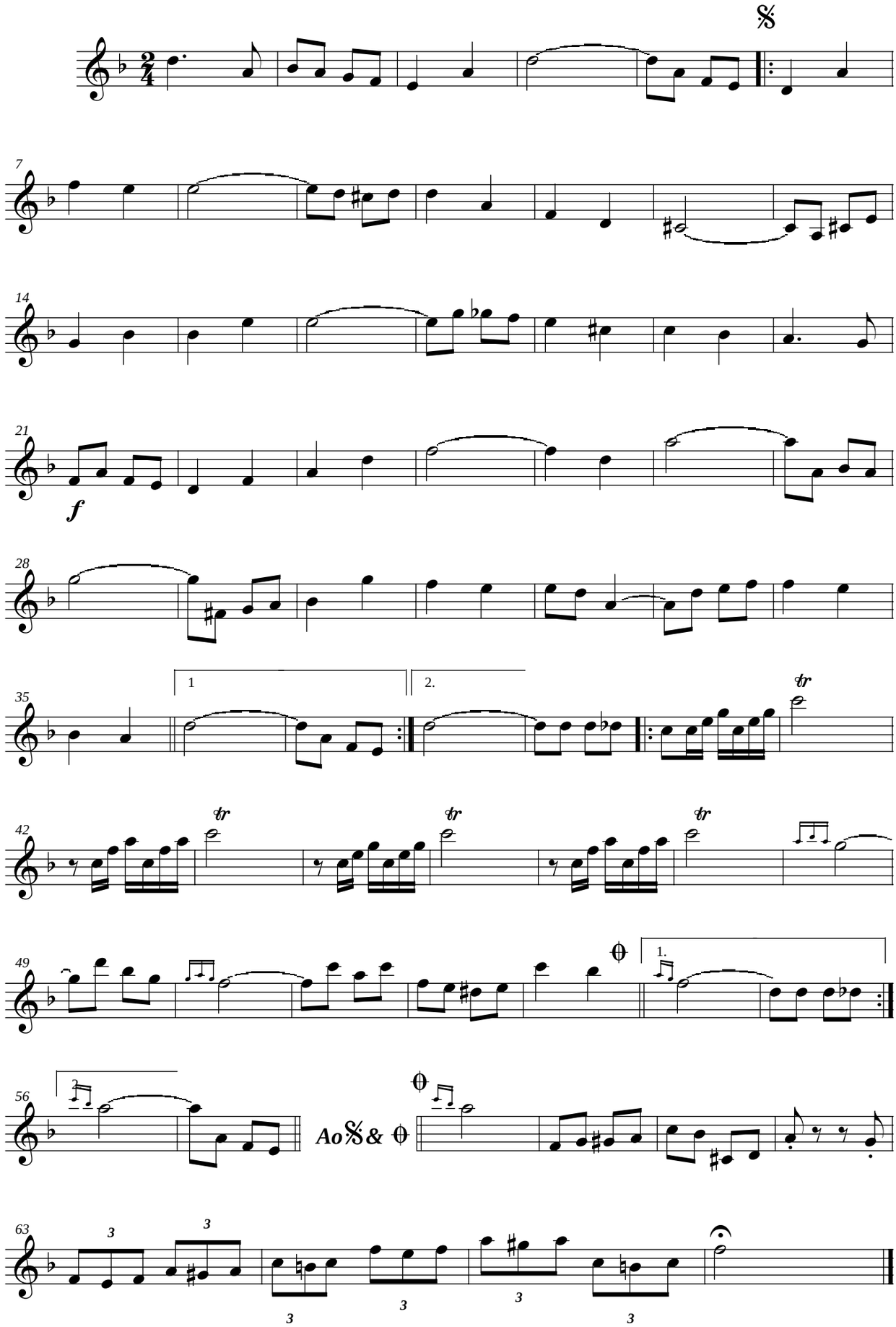

Governo do Estado do Ceará - Secretaria da Cultura
Coordenação de Música

HINO DO MUNICÍPIO DE JUCÁS

3º Clarinete (B♭)

Melodia: Pe. Pio Pinho
Letra: Cely Correia
Arr.: Washington Luiz

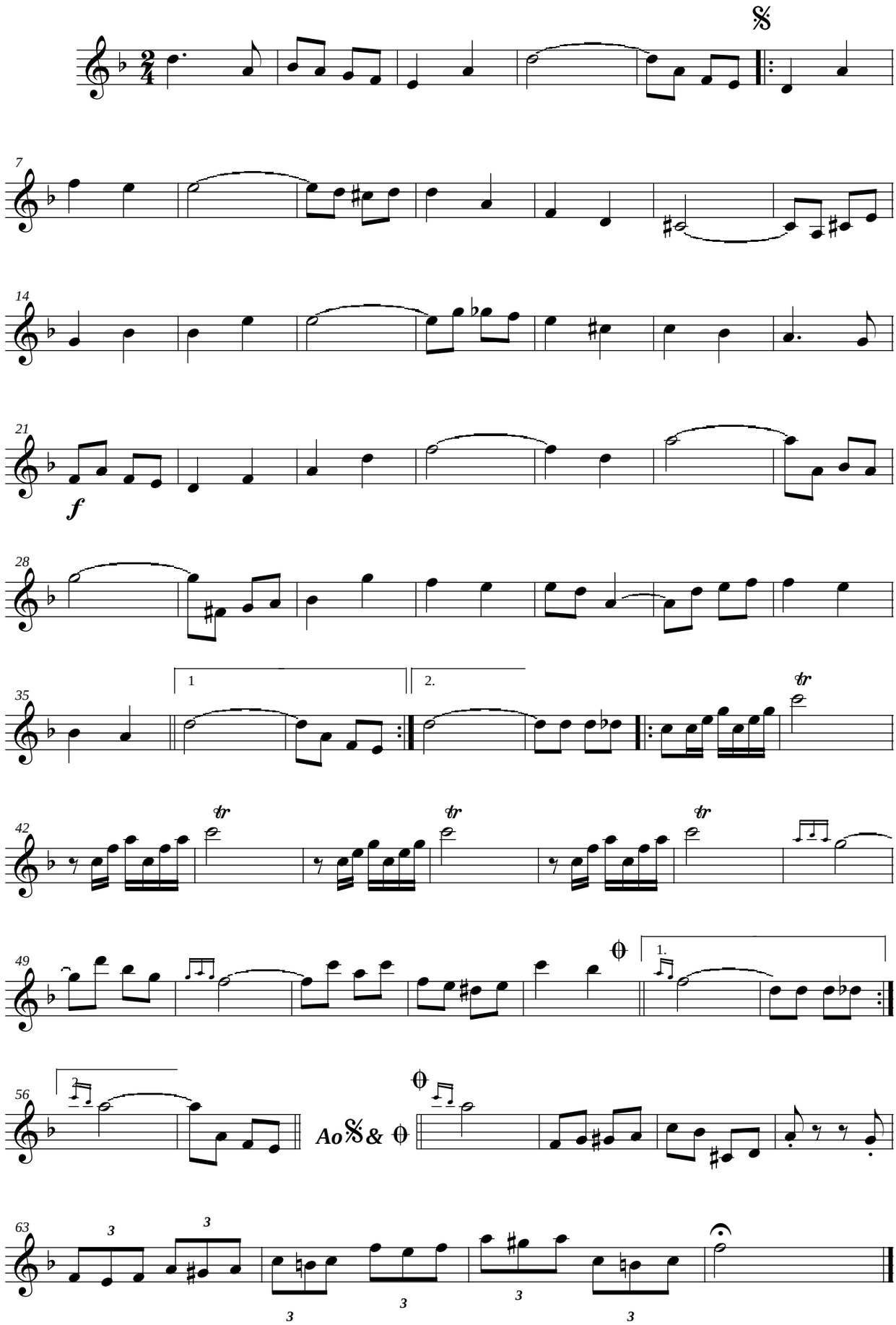

Governo do Estado do Ceará - Secretaria da Cultura
Coordenação de Música

HINO DO MUNICÍPIO DE JUCÁS

Sax-Soprano (B♭)

Melodia: Pe. Pio Pinho
Letra: Cely Correia
Arr.: Washington Luiz

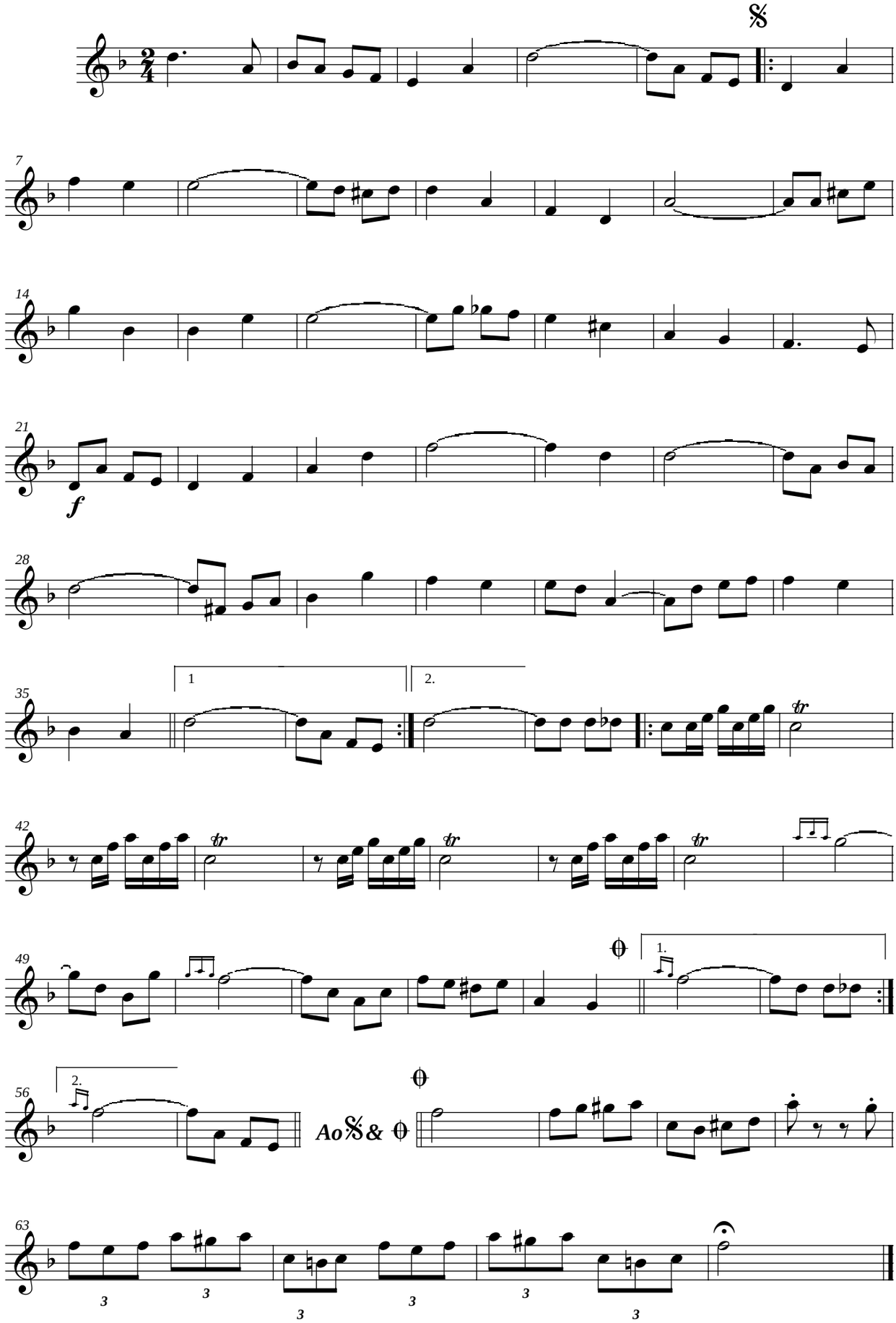

Governo do Estado do Ceará - Secretaria da Cultura
Coordenação de Música

HINO DO MUNICÍPIO DE JUCÁS

1º Sax-Alto (E♭)

Melodia: Pe. Pio Pinho
Letra: Cely Correia
Arr.: Washington Luiz

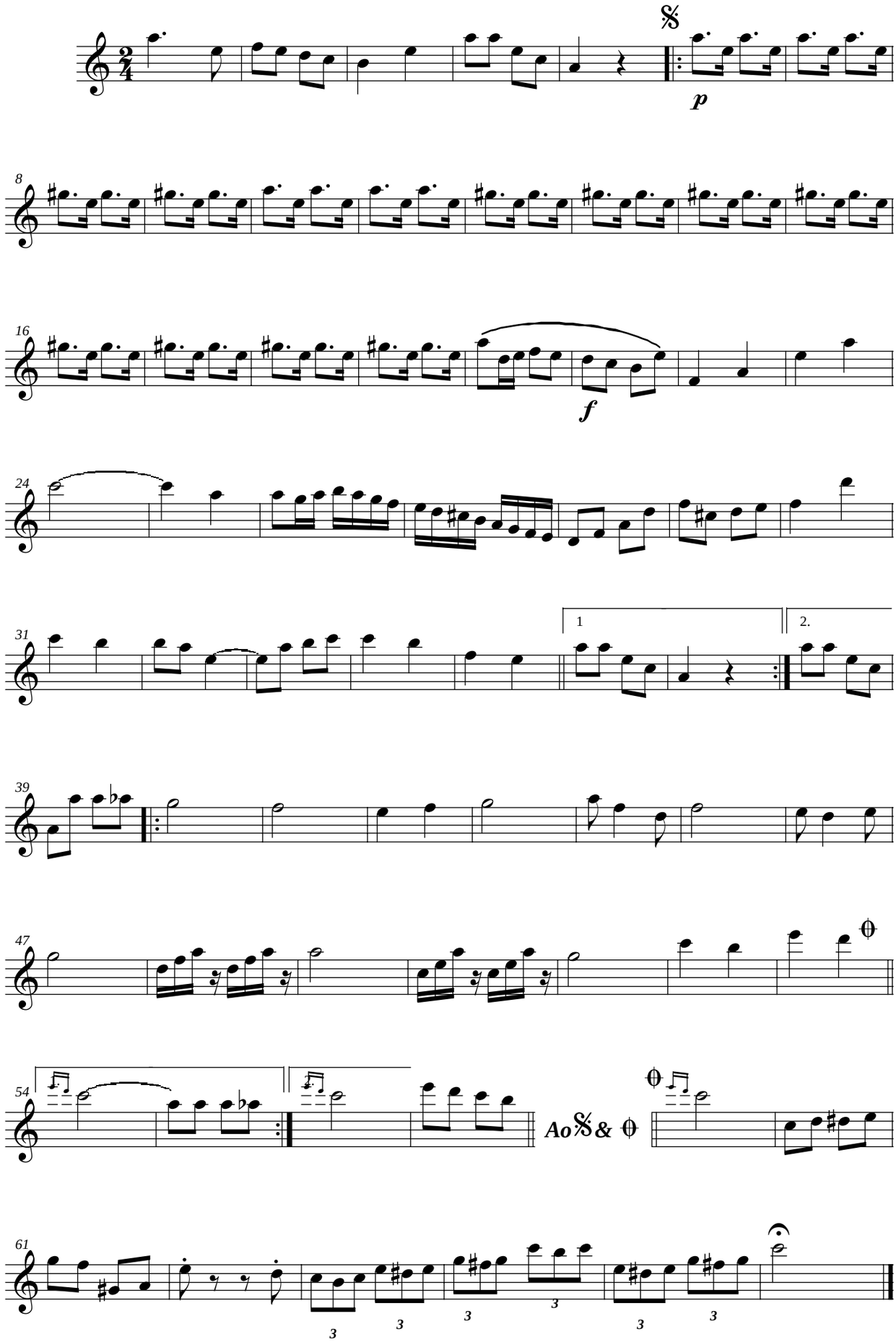

Governo do Estado do Ceará - Secretaria da Cultura
Coordenação de Música

HINO DO MUNICÍPIO DE JUCÁS

3º Sax-Alto (E♭)

Melodia: Pe. Pio Pinho
Letra: Cely Correia
Arr.: Washington Luiz

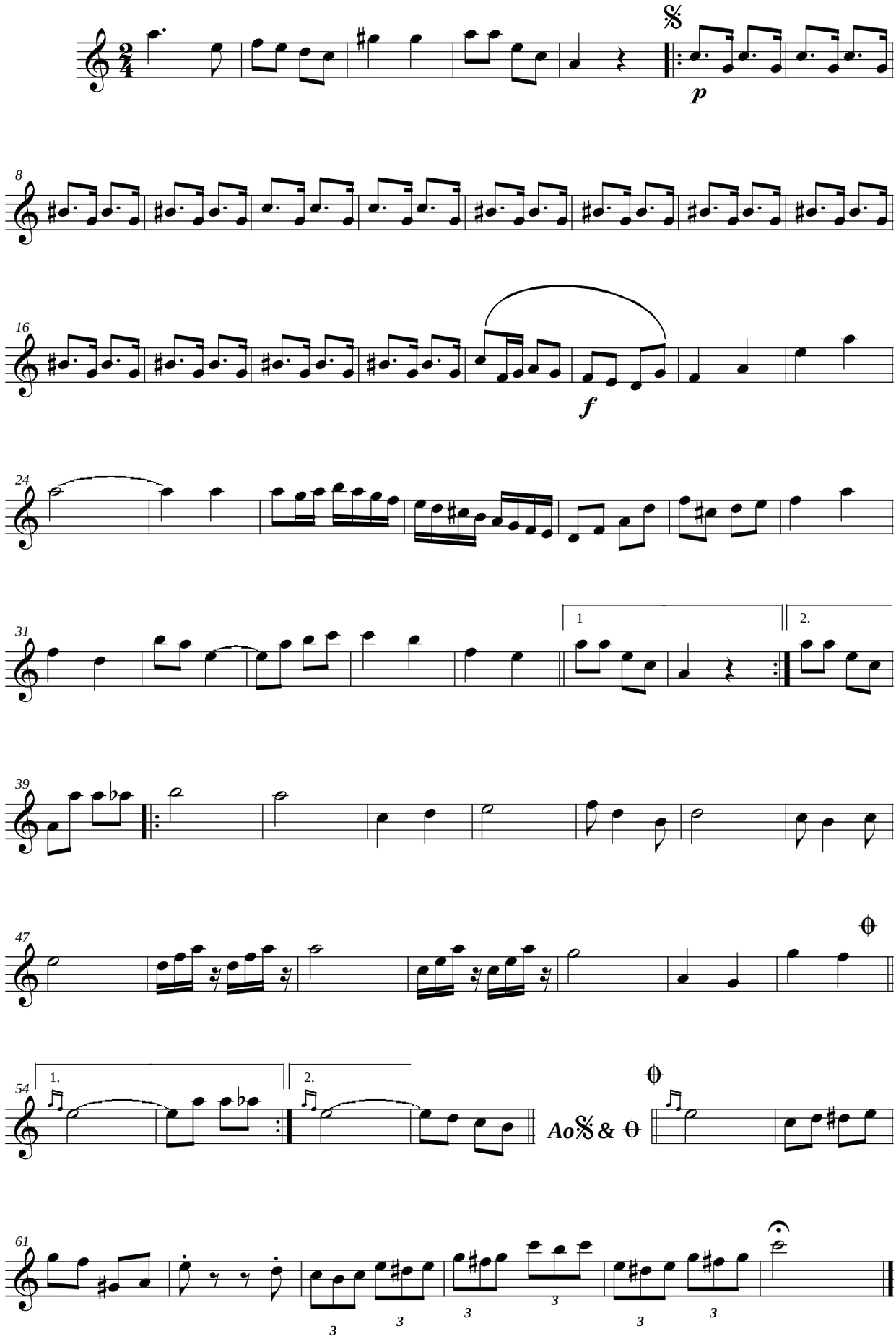

Governo do Estado do Ceará - Secretaria da Cultura
Coordenação de Música

HINO DO MUNICÍPIO DE JUCÁS

2º Sax-Tenor (B♭)

Melodia: Pe. Pio Pinho
Letra: Cely Correia
Arr.: Washington Luiz

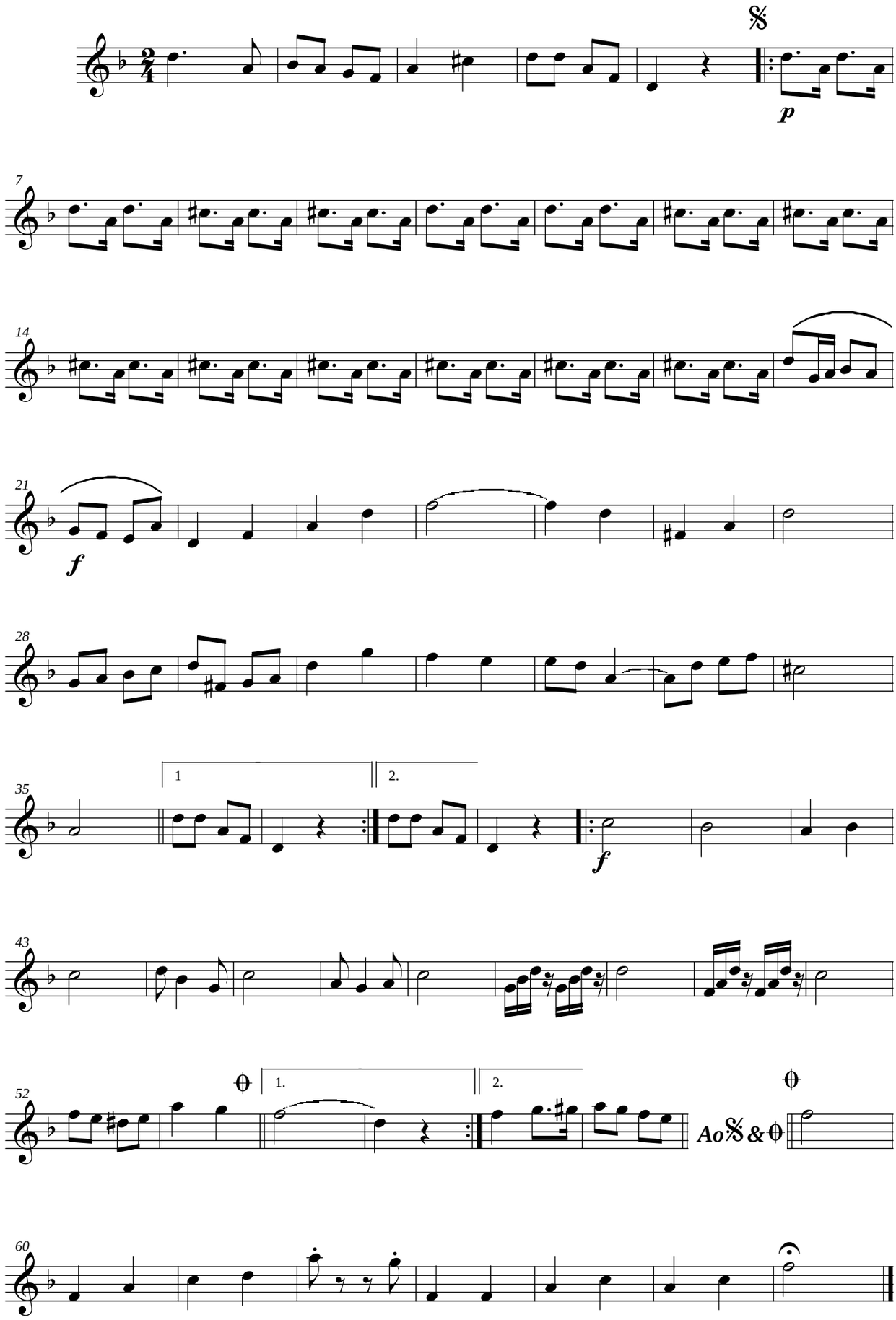

Governo do Estado do Ceará - Secretaria da Cultura
Coordenação de Música

HINO DO MUNICÍPIO DE JUCÁS

4º Sax-Tenor (B♭)

Melodia: Pe. Pio Pinho
Letra: Cely Correia
Arr.: Washington Luiz

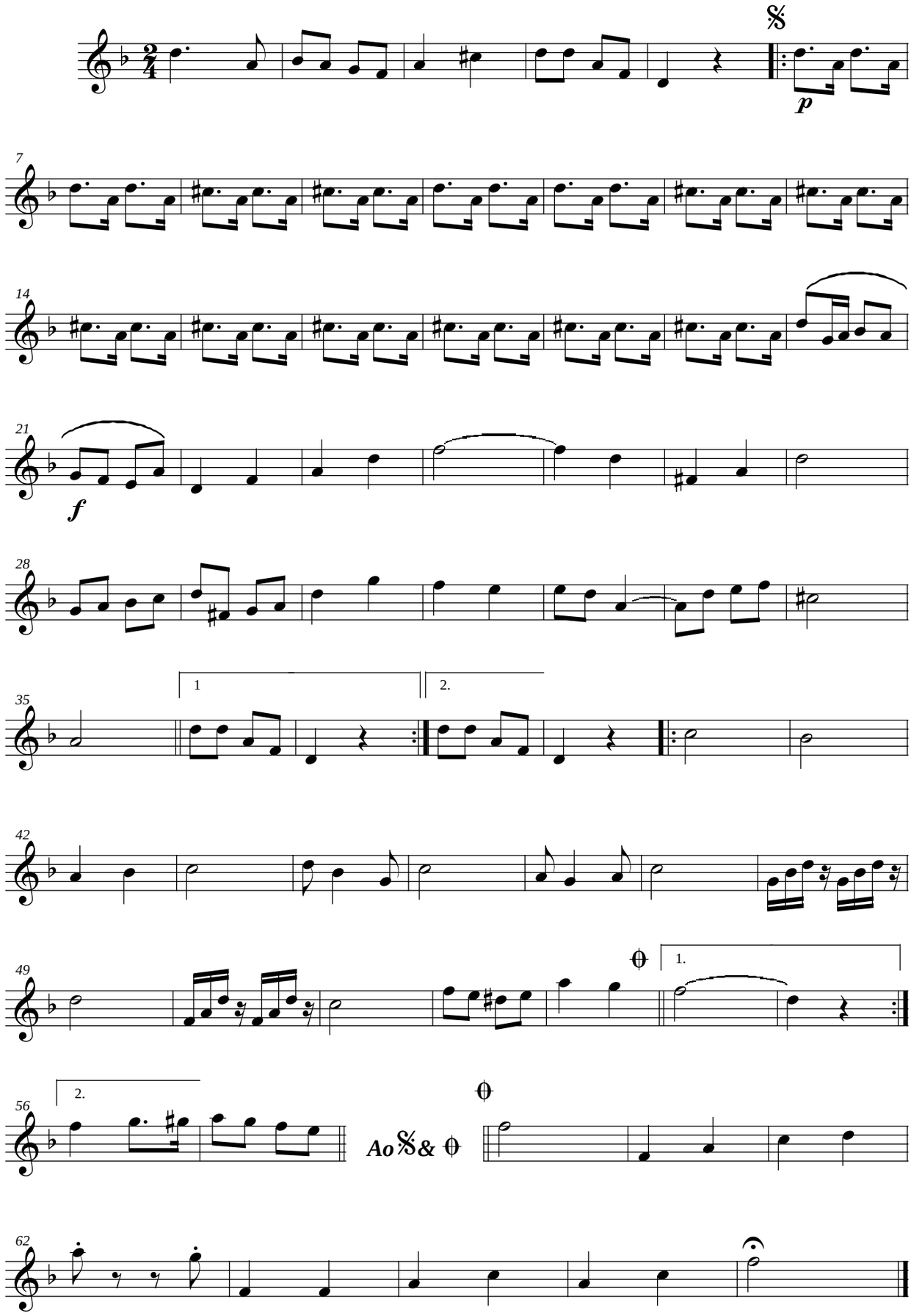

Governo do Estado do Ceará - Secretaria da Cultura
Coordenação de Música

HINO DO MUNICÍPIO DE JUCÁS

1º Trompete (B♭)

Melodia: Pe. Pio Pinho
Letra: Cely Correia
Arr.: Washington Luiz

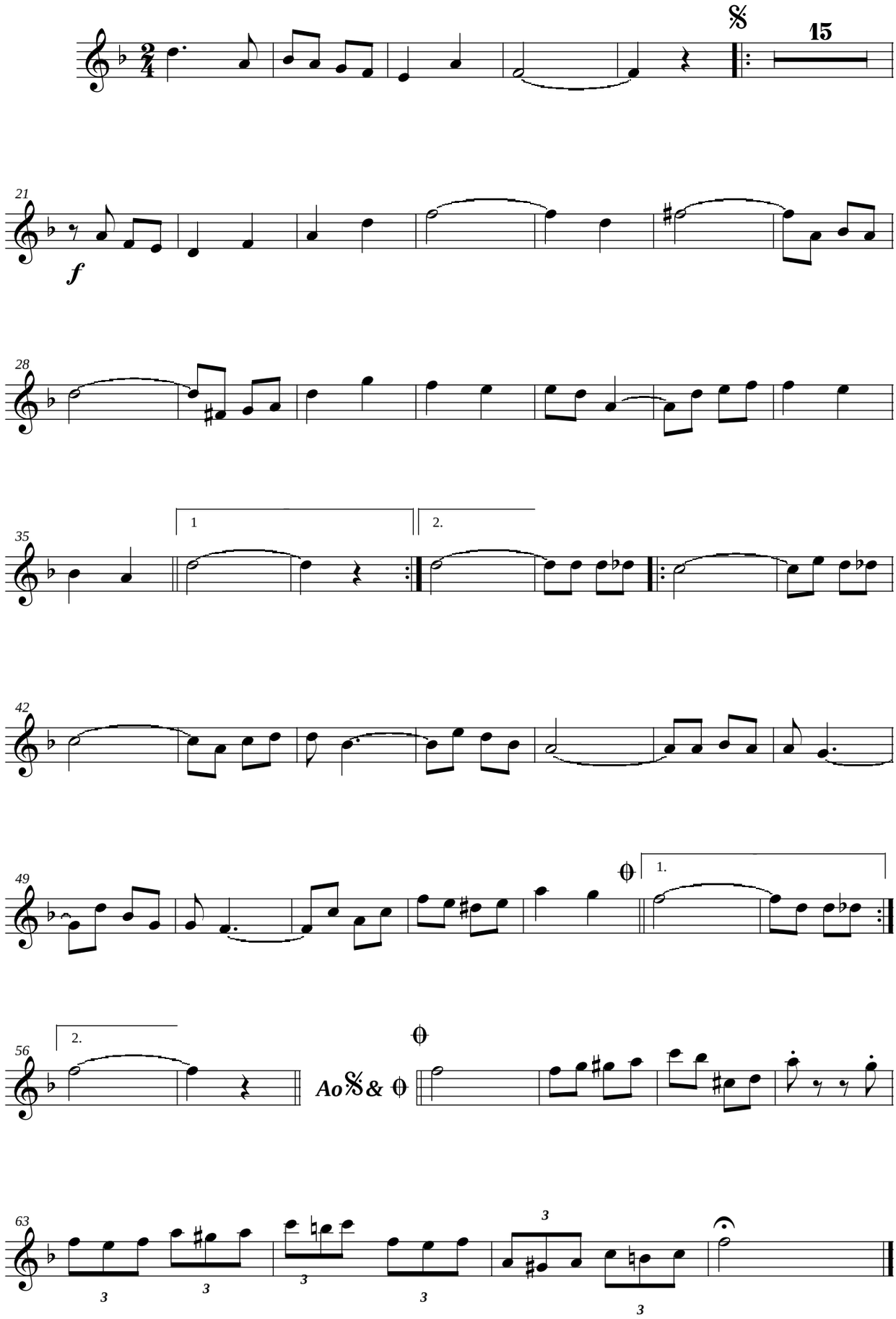

Governo do Estado do Ceará - Secretaria da Cultura
Coordenação de Música

HINO DO MUNICÍPIO DE JUCÁS

2º Trompete (B♭)

Melodia: Pe. Pio Pinho
Letra: Cely Correia
Arr.: Washington Luiz

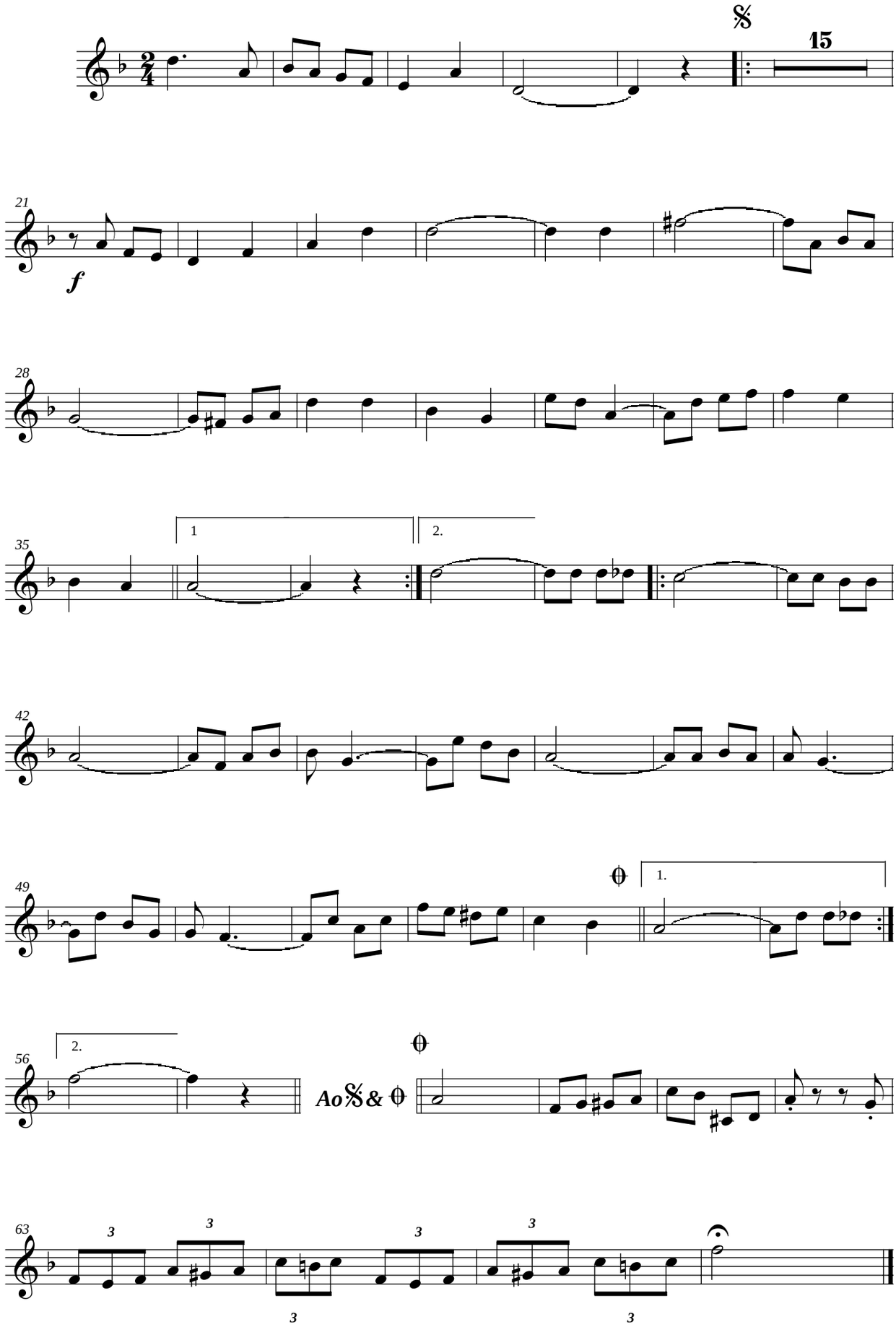

Governo do Estado do Ceará - Secretaria da Cultura
Coordenação de Música

HINO DO MUNICÍPIO DE JUCÁS

3º Trompete (B♭)

Melodia: Pe. Pio Pinho
Letra: Cely Correia
Arr.: Washington Luiz

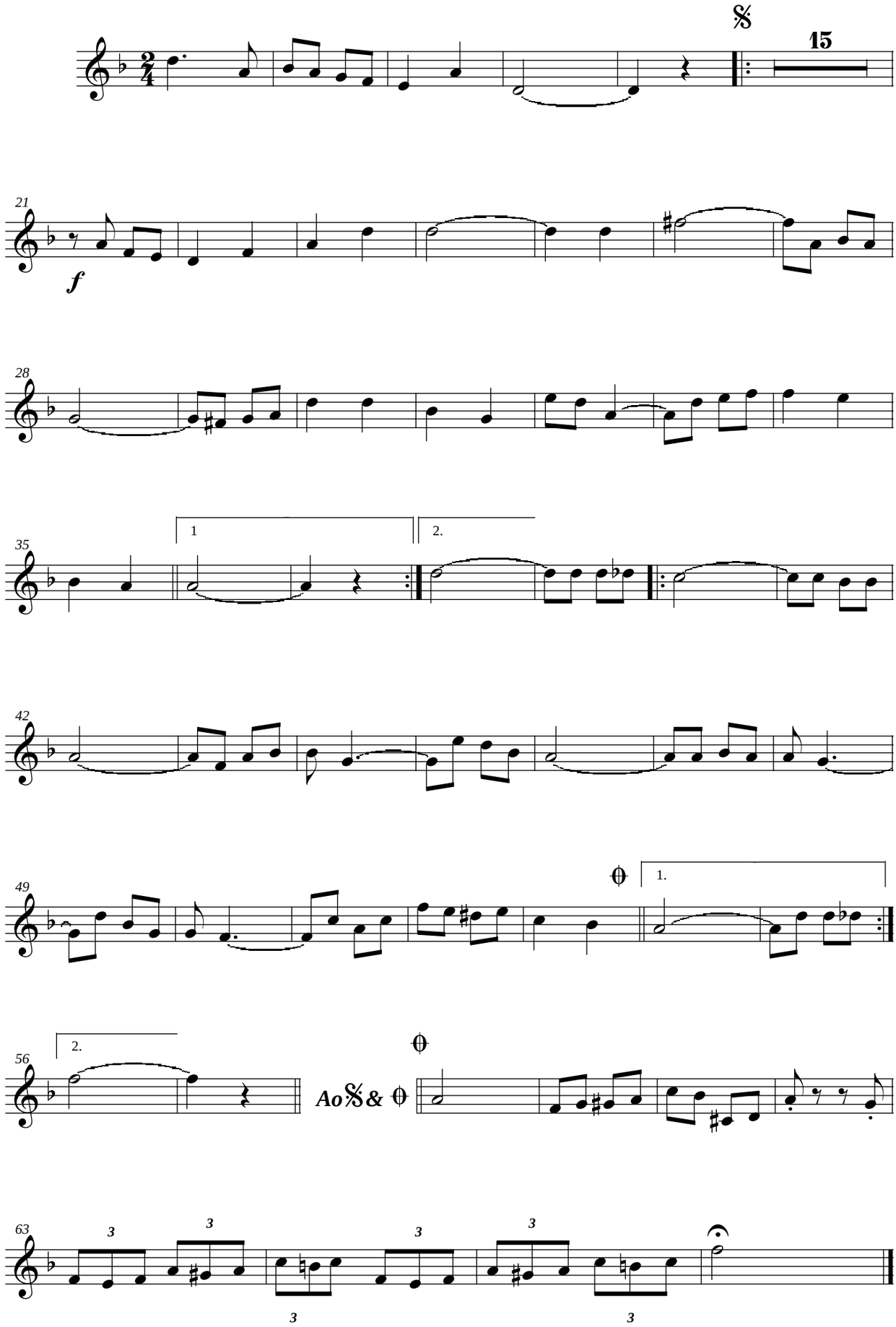

Governo do Estado do Ceará - Secretaria da Cultura
Coordenação de Música

HINO DO MUNICÍPIO DE JUCÁS

1º Sax-Horn (E♭)

Melodia: Pe. Pio Pinho
Letra: Cely Correia
Arr.: Washington Luiz

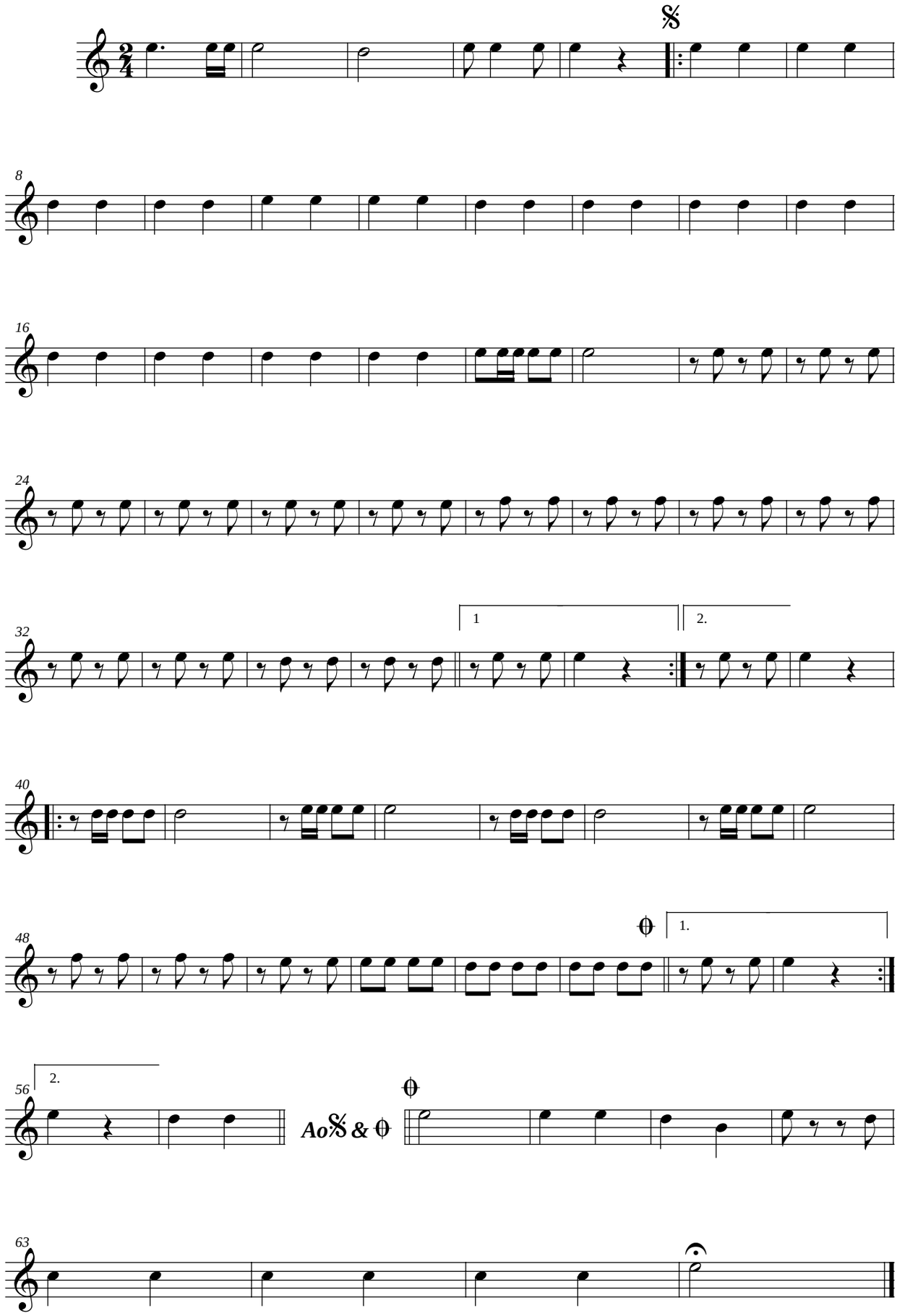

Governo do Estado do Ceará - Secretaria da Cultura
Coordenação de Música

HINO DO MUNICÍPIO DE JUCÁS

2º Sax-Horn (E♭)

Melodia: Pe. Pio Pinho
Letra: Cely Correia
Arr.: Washington Luiz

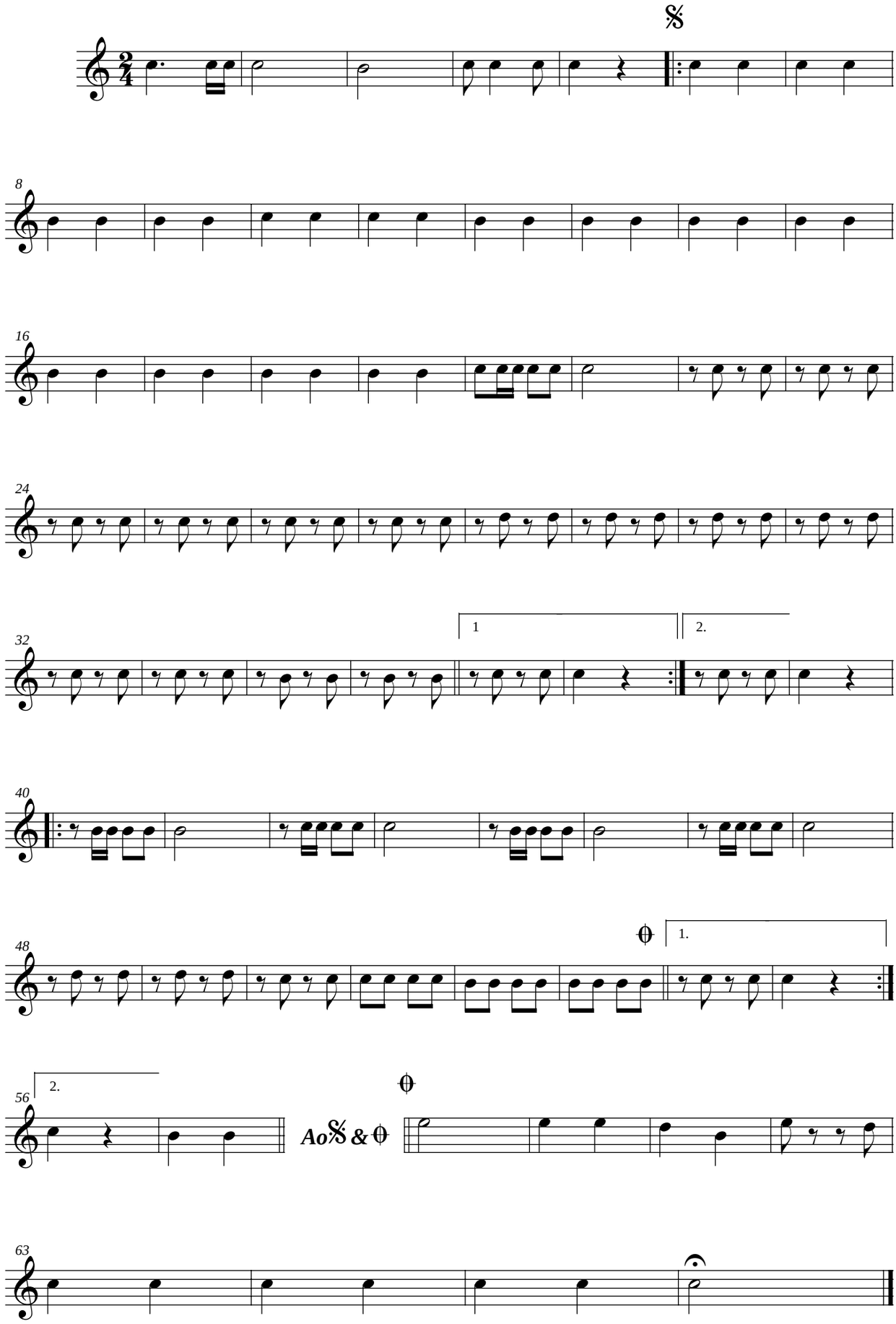

Governo do Estado do Ceará - Secretaria da Cultura
Coordenação de Música

HINO DO MUNICÍPIO DE JUCÁS

3º Sax-Horn (E♭)

Melodia: Pe. Pio Pinho
Letra: Cely Correia
Arr.: Washington Luiz

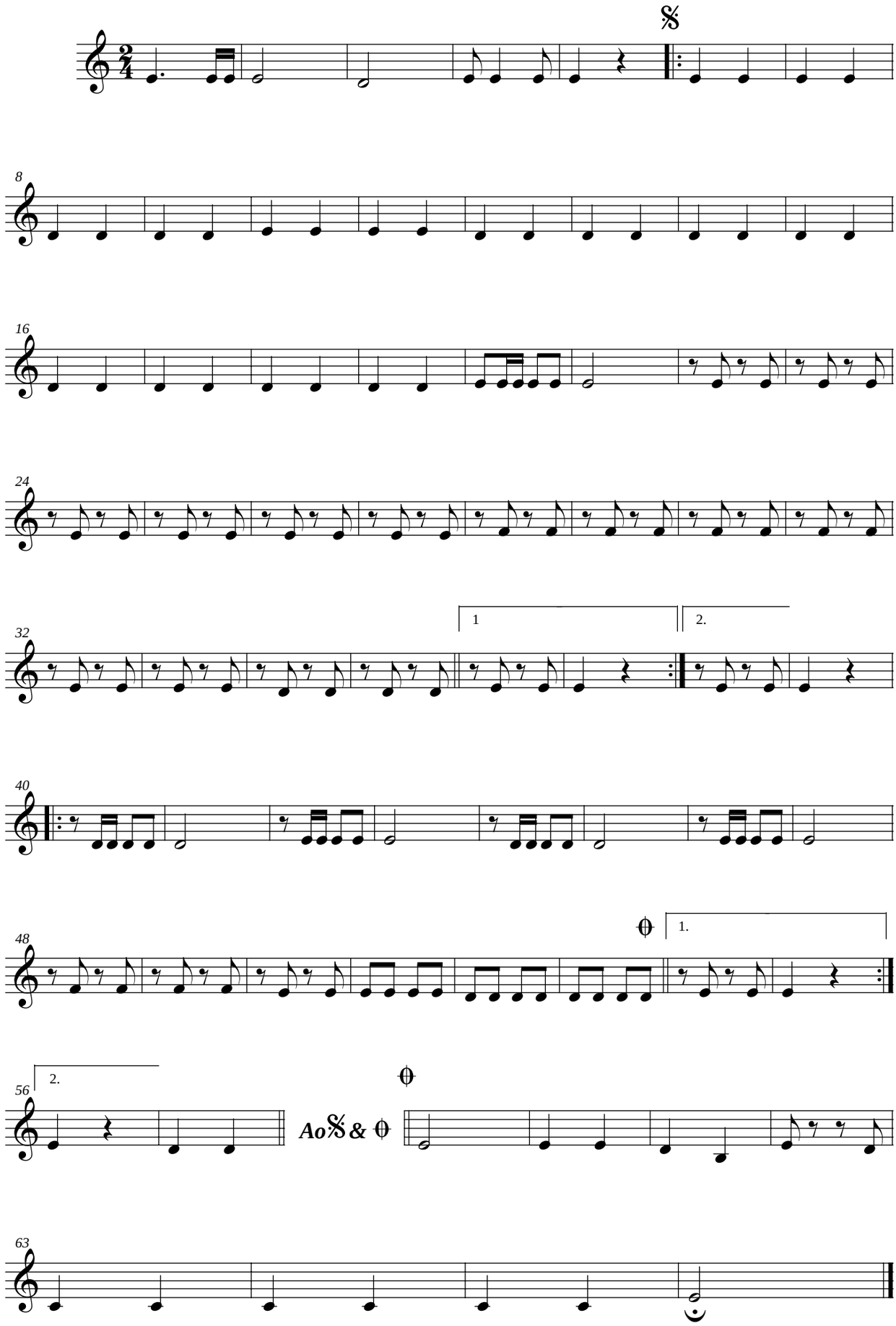

Governo do Estado do Ceará - Secretaria da Cultura
Coordenação de Música

HINO DO MUNICÍPIO DE JUCÁS

1º Trombone (C)

Melodia: Pe. Pio Pinho
Letra: Cely Correia
Arr.: Washington Luiz

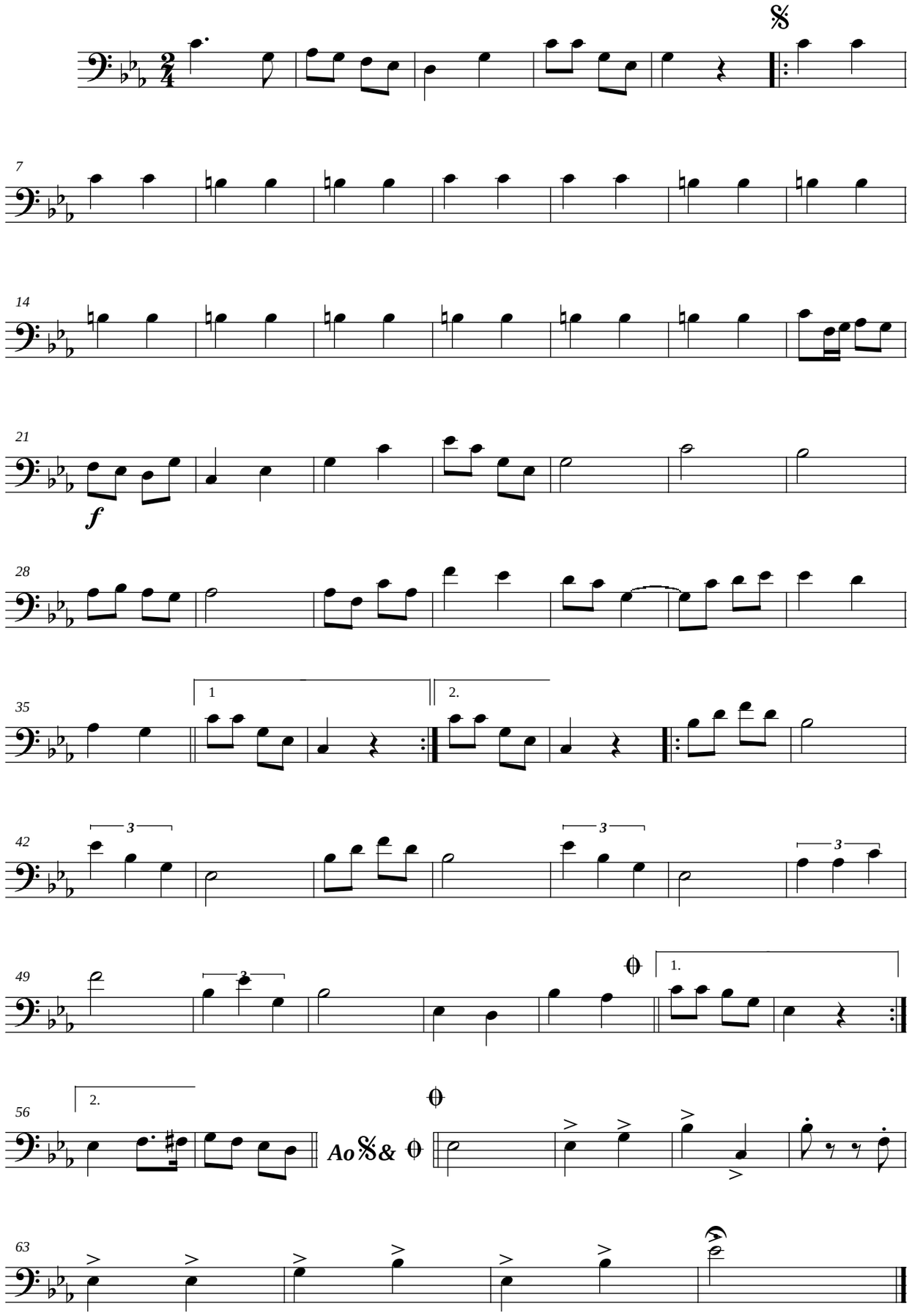

HINO DO MUNICÍPIO DE JUCÁS

2º Trombone (C)

Melodia: Pe. Pio Pinho
Letra: Cely Correia
Arr.: Washington Luiz

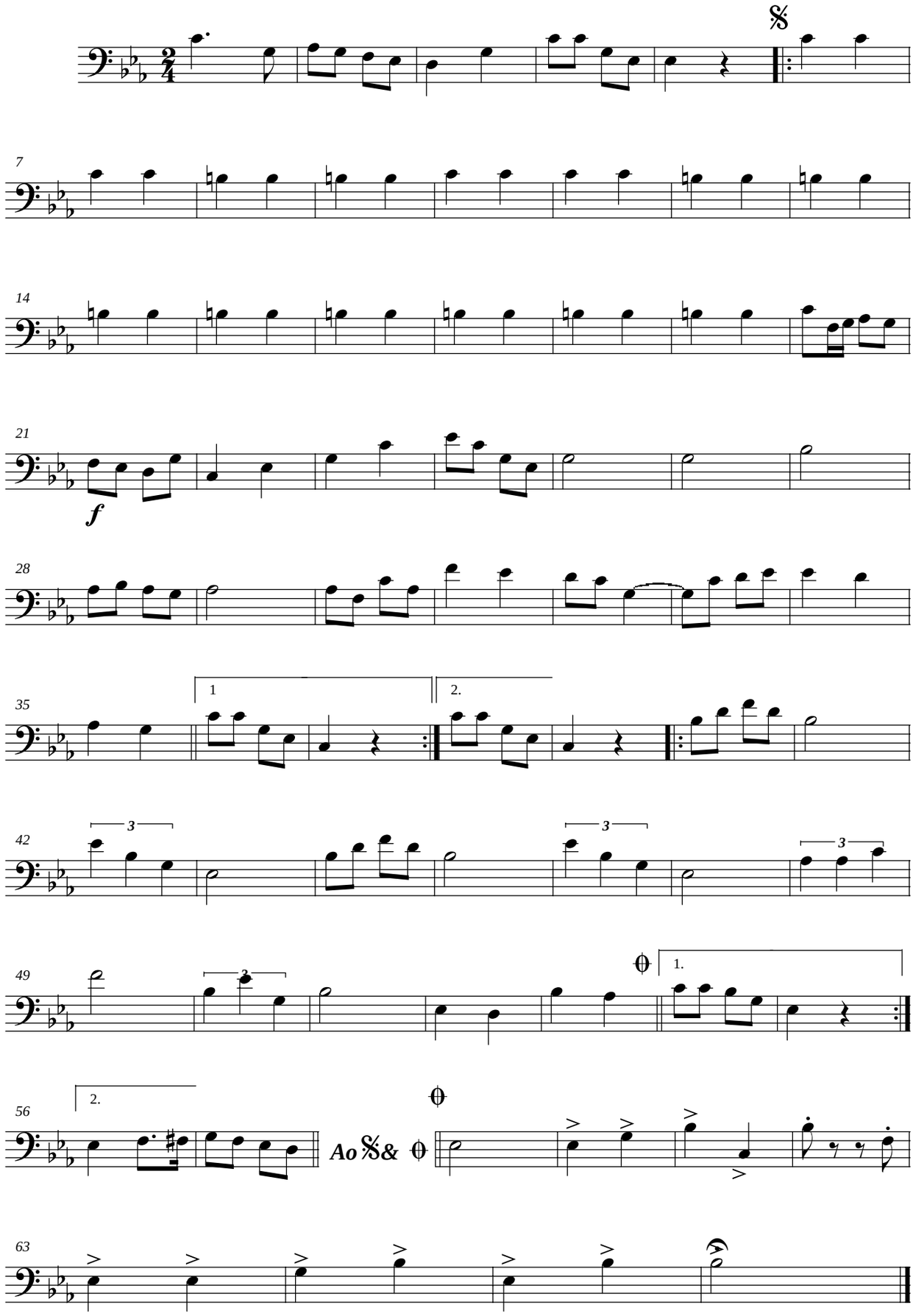

Governo do Estado do Ceará - Secretaria da Cultura
Coordenação de Música

HINO DO MUNICÍPIO DE JUCÁS

3º Trombone (C)

Melodia: Pe. Pio Pinho
Letra: Cely Correia
Arr.: Washington Luiz

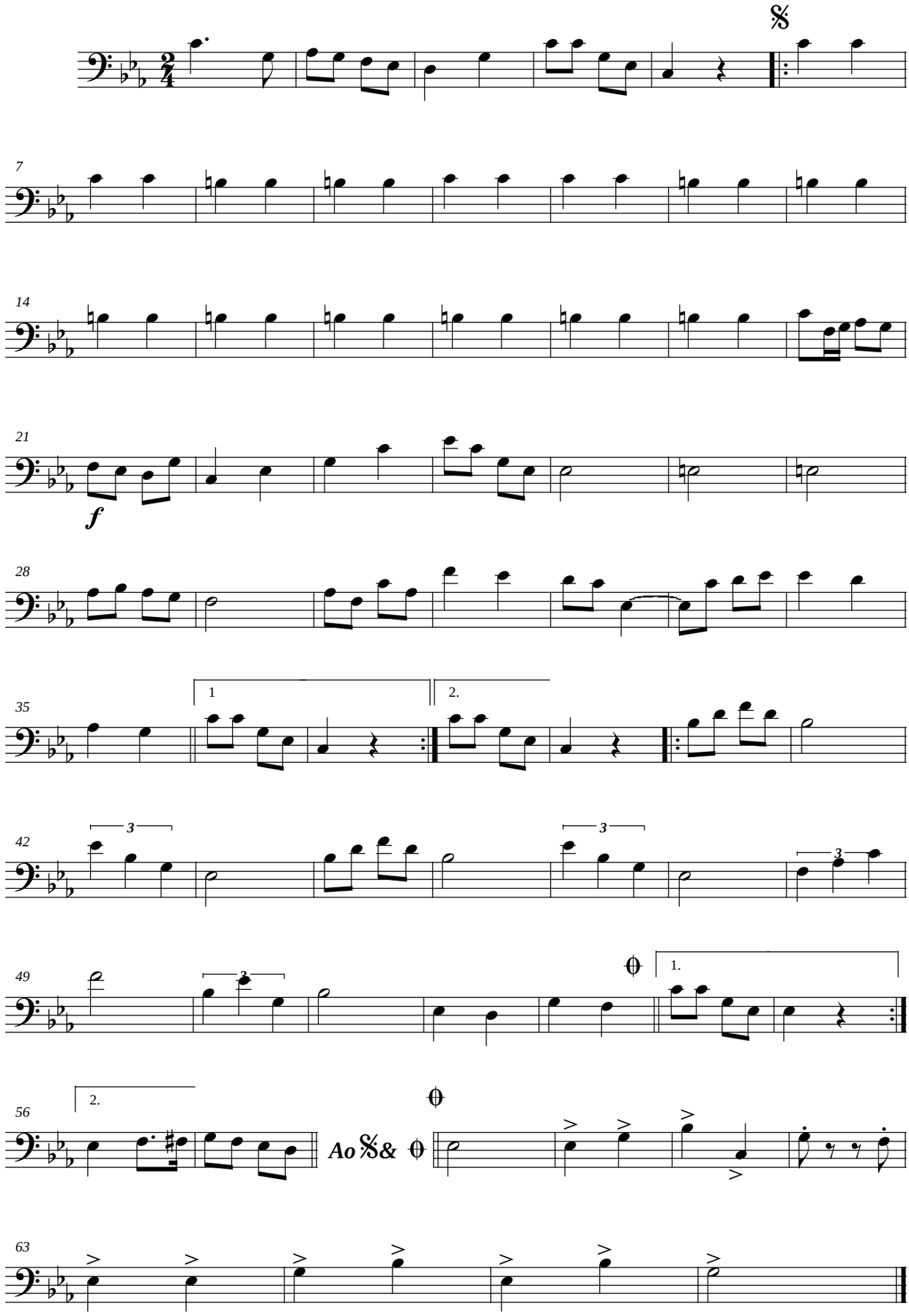

HINO DO MUNICÍPIO DE JUCÁS

Bombardino (Bb)

Melodia: Pe. Pio Pinho
Letra: Cely Correia
Arr.: Washington Luiz

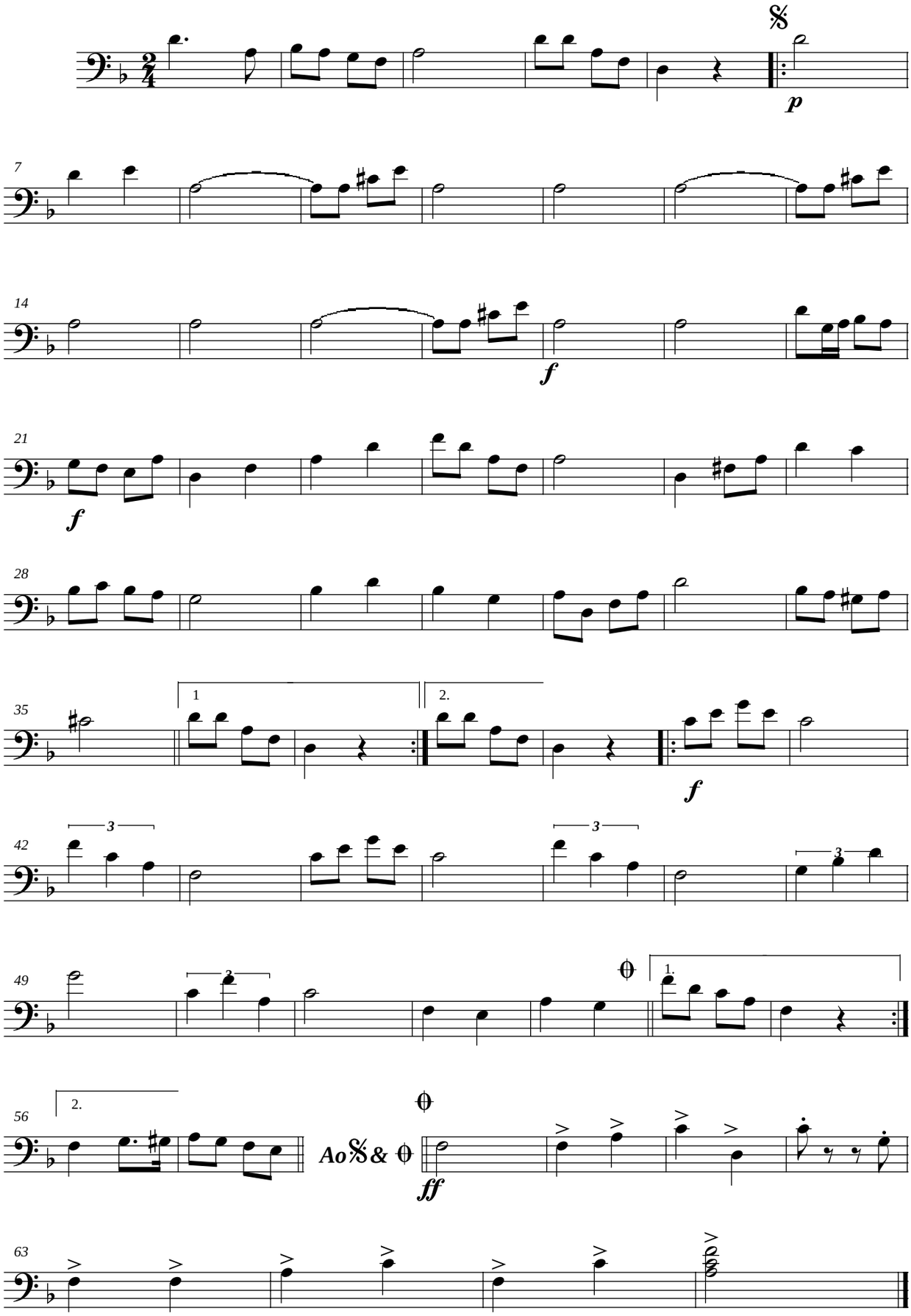

Governo do Estado do Ceará - Secretaria da Cultura
Coordenação de Música

HINO DO MUNICÍPIO DE JUCÁS

Bombardino (C)

Melodia: Pe. Pio Pinho
Letra: Cely Correia
Arr.: Washington Luiz

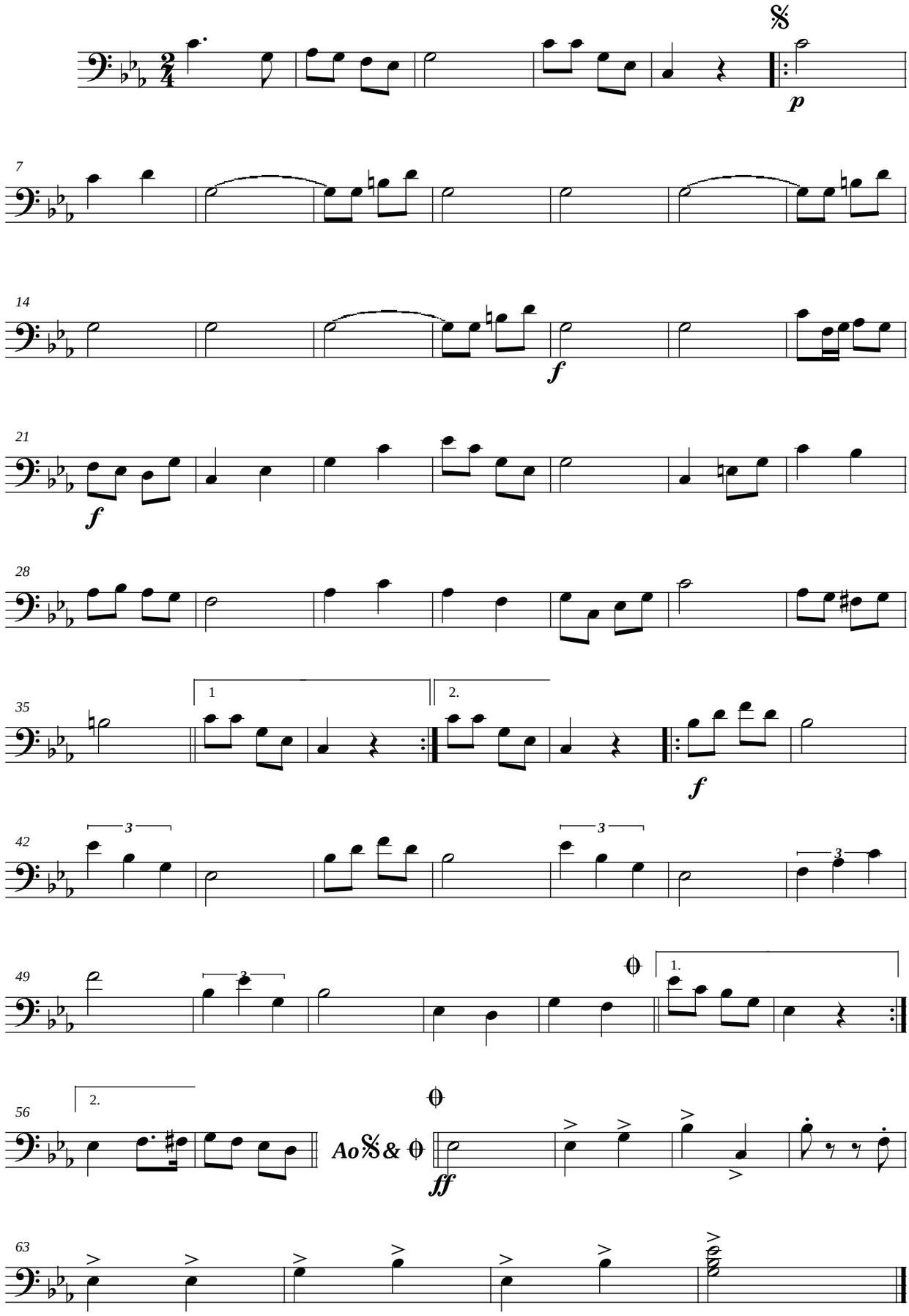

Governo do Estado do Ceará - Secretaria da Cultura
Coordenação de Música

HINO DO MUNICÍPIO DE JUCÁS

Tuba (Bb)

Melodia: Pe. Pio Pinho
Letra: Cely Correia
Arr.: Washington Luiz

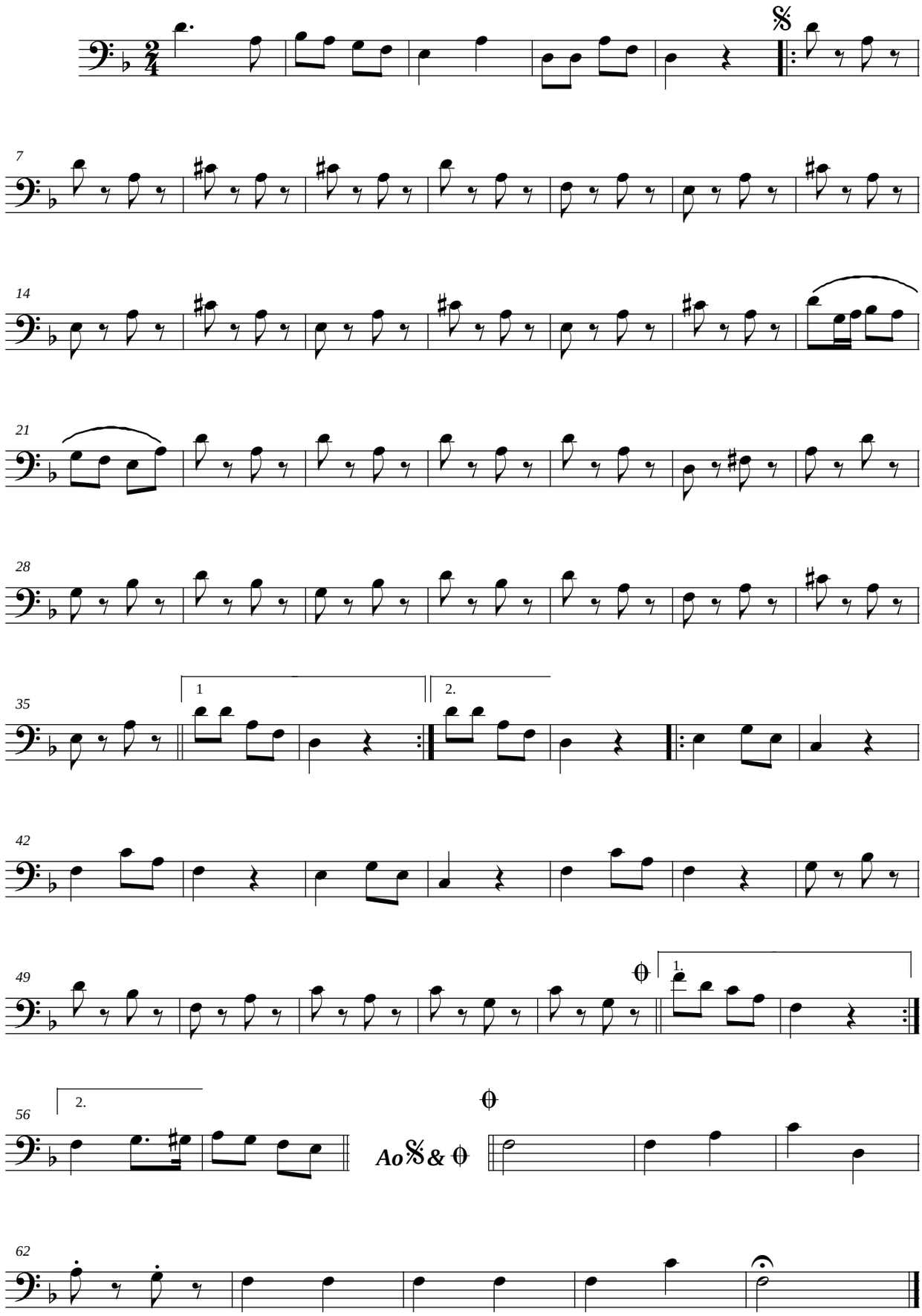

HINO DO MUNICÍPIO DE JUCÁS

Tuba (C)

Melodia: Pe. Pio Pinho
Letra: Cely Correia
Arr.: Washington Luiz

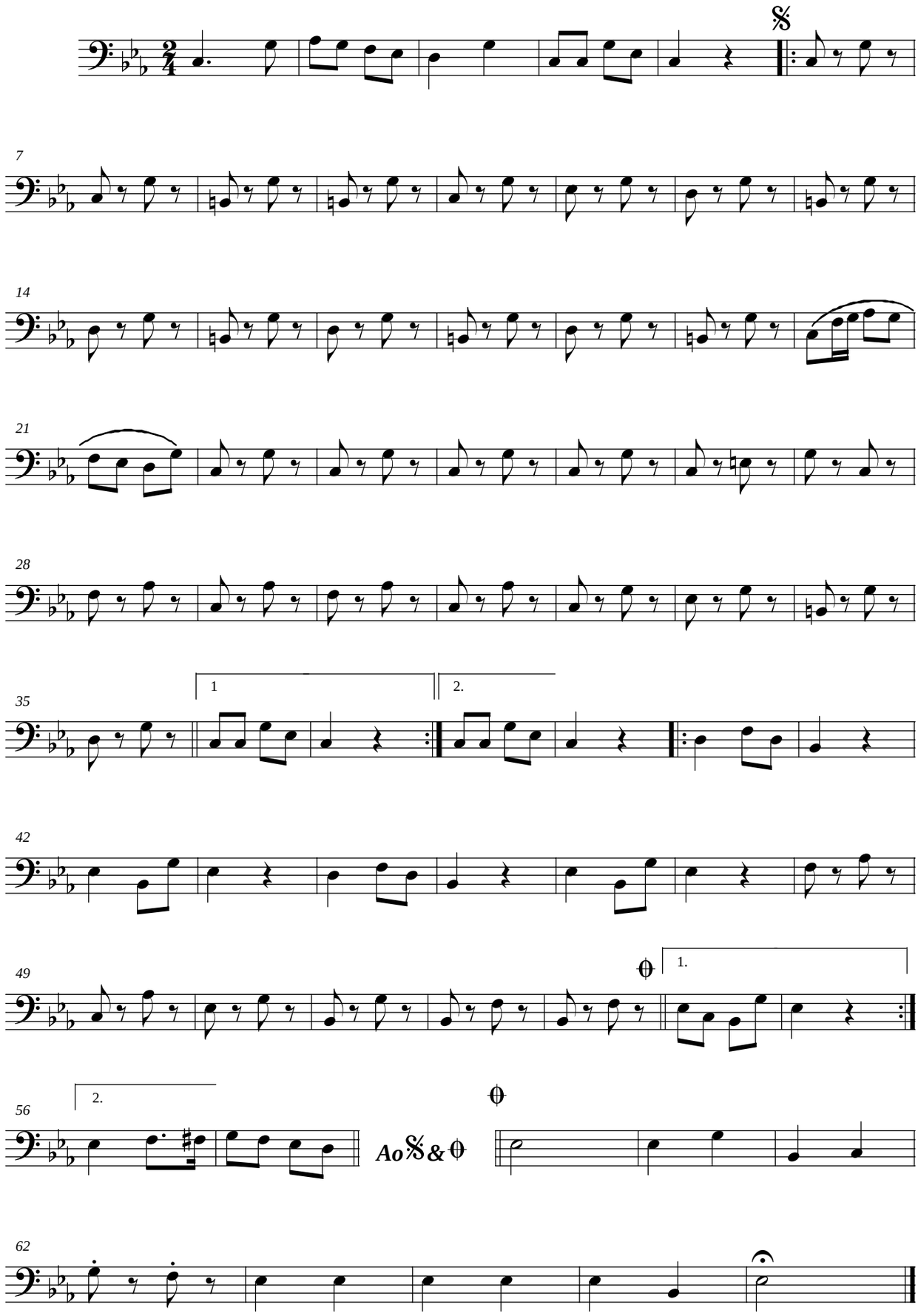

Governo do Estado do Ceará - Secretaria da Cultura
Coordenação de Música

HINO DO MUNICÍPIO DE JUCÁS

Tuba (Eb)
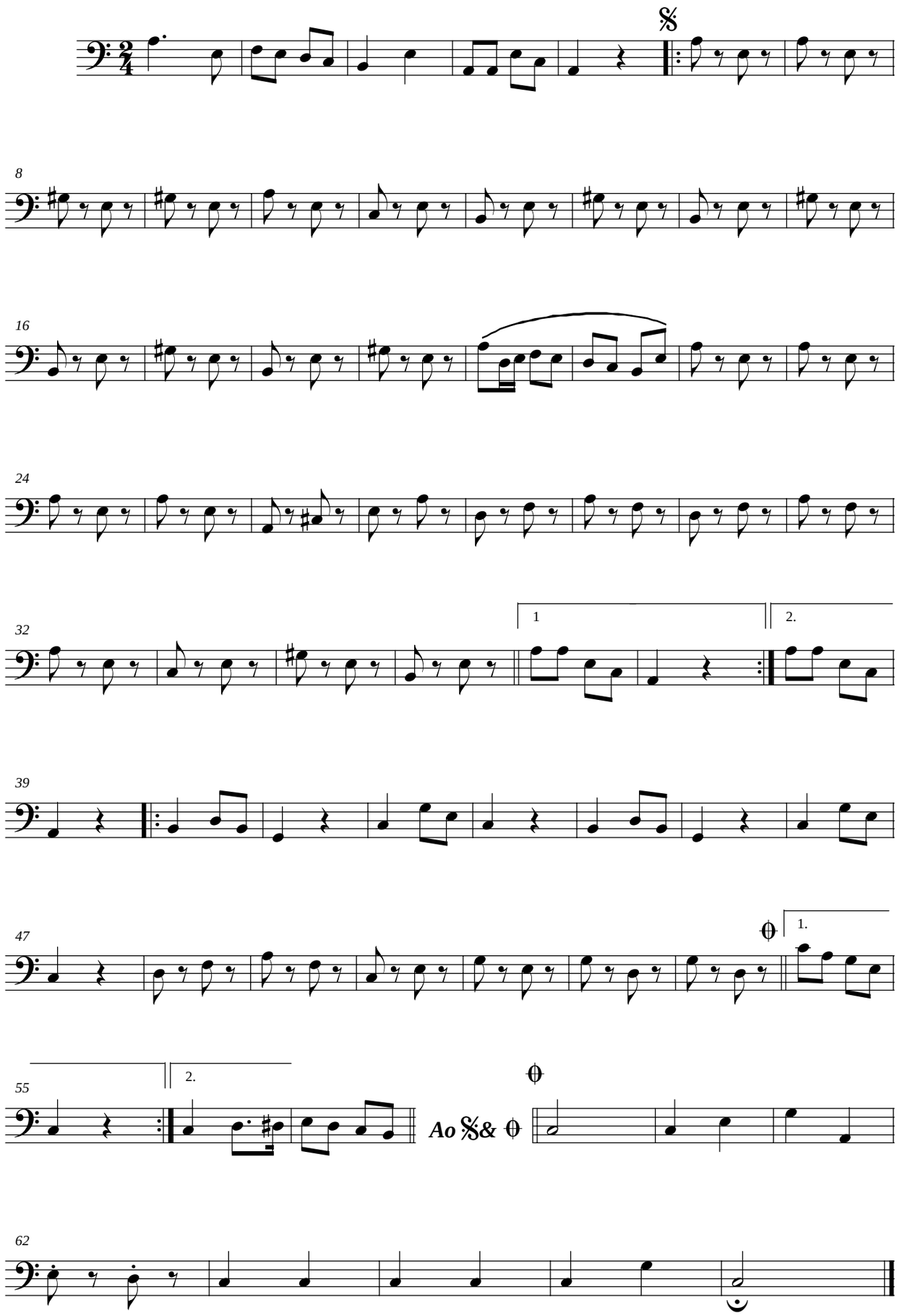
Melodia: Pe. Pio Pinho
Letra: Cely Correia
Arr.: Washington Luiz