

Hino d'Os Amigos do Léo

(hino desportivo, 2022)

Município: Boa Vista – Paraíba – Brasil

<https://youtu.be/dAwjs2bwjqE>

Autor da letra e da melodia: Roniere Leite Soares

Arranjo para banda-de-música: próprio autor

Direitos Autorais: Copyright_Bank © 2022

Hash NEM: 3af67b0a4e7d512b71f585fb5dcb62a994c43a562f4b78355c8fca214409f526

Bloco: 3668677

<http://chain.nem.ninja/#/transfer/3af67b0a4e7d512b71f585fb5dcb62a994c43a562f4b78355c8fca214409f526>

Certificado MyWrites:

<https://certificate.mywrites.co/41f7b172-d682-44af-9763-d5c14bab5a04?key=2b22fe03-7376-4c4c-86d7-90c04c372f2e>

Gnosis Chain:

<https://blockscout.com/xdai/mainnet/tx//0x8a4b903172d848960c6712e0be0aaeb5bd972eae205b6687943e0d3e8c856ae7>

Hash: 0x8a4b903172d848960c6712e0be0aaeb5bd972eae205b6687943e0d3e8c856ae7

Leonardo Cunha da Silva (desportista boavistense), 2019

Formações de Futsal no Ginásio de Esporte “O Cabeção”

Hino d'Os Amigos do Léo

(clube esportivo amador)

Roniere Leite Soares

75 $\text{E}\flat$ $\text{A}\flat$ $\text{E}\flat$ Fm Cm $\text{B}\flat 7$ $\text{E}\flat$ $\text{E}\flat$ $\text{A}\flat$ $\text{E}\flat$

Melodia em Sol *f*

Flautim *f*

Flauta C *f*

Requinta Mi \flat

Clarinete Si \flat

Sax Soprano B \flat *f*

Sax Alto E \flat *f*

Sax Tenor B \flat

Sax Barítono Mi \flat

Trompa Fá *f*

Saxhorn Mi \flat *f*

Trompete em Si \flat *f*

Trombone C *f*

Eufônio Si \flat *f*

Bombardino C *f*

Tuba Dó

Baixo Mi \flat

Baixo Si \flat

Piano *f*

75 $\text{B}\flat$ $\text{E}\flat$ $\text{B}\flat$ Cm Gm $\text{F}7$ $\text{B}\flat$ $\text{B}\flat$ $\text{E}\flat$ $\text{B}\flat$

Guitarra/Violão *f*

C

Clarim s. Eb Bb^7 Cm Bb^7 Eb $\text{Eb}^{\flat\text{m}}$ Db^7

Flt. p

Fl. p

Cl. Eb p

Cl. p

Sax. sop. p

Sax. al. p

Sax. ten.

Sax. bar.

Tr. Eb

Tr. Eb

Tpte.

Trne.

Euf.

Euf.

Tba.

Baixo

Baixo

Pno. p

Vi. p

10 10 8 6 8 10 15 13 8 11 8 10 6 8 5 6 6 8 9 9 8 6 4 2 1 4 3 4 1 2 4

19 $B\flat^7$ Ebm $C\flat$ $D\flat^7$ $B\flat^7$ $E\flat$ $B\flat^7$ Refrão

Clarim s. *ff*

Flt.

Fl.

Cl. Eb

Cl.

Sax. sop. *ff*

Sax. al. *ff*

Sax. ten. *ff*

Sax. bar. *ff*

Tr.

Tr. Eb

Tpte.

Trne. *ff*

Euf. *ff*

Euf. *ff*

Tba. *ff*

Baixo *ff*

Baixo *ff*

Pno. *f*

Vi. *ff*

F^7 Bbm $G\flat$ $A\flat^7$ F^7 $B\flat$ F^7

F^7 Bbm $G\flat$ $A\flat^7$ F^7 $B\flat$ F^7

1-0-4-5-8-1 9 2-4 6 6-4-2-1 4-2 1-0-1-4-4 1-0-4-5-8-1 6 6-8

25 E^b B^b7

Clarim. s.

Flt.

Fl.

Cl. E^b

Cl.

Sax. sop.

Sax. al.

Sax. ten.

Sax. bar.

Tr.

Tr. E^b

Tpte.

Trne.

Euf.

Euf.

Tba.

Baixo

Baixo

Pno.

B^b F^7

B^b F^7

Vi.

3/ Eb C7 Fm

Clarim s.

Flt.

Fl.

Cl. Eb

Cl.

Sax. sop.

Sax. al.

Sax. ten.

Sax. bar.

Tr.

Tr. Eb

Tpte.

Trne.

Euf.

Euf.

Tba.

Baixo

Baixo

Pno.

Bb G7 Cm

Bb G7 Cm

Vi.

11 15 8 11 10 6 8 10 13 6 8 10 13 13 11 10 8 7 10 15 10 15 12 13

[illegible]

Clarinete em Sib 1

Hino d'Os Amigos do Léo

(clube esportivo amador)

Roniere Leite Soares

♩=75

8 $\text{♩}=100$ Canto

12 *mf*

17 *p*

21 Refrão

25

29

33

37

40 1. 2. *mf* *f* 3 3 3 3 3 Fim.

Clarinete em Sib 2

Hino d'Os Amigos do Léo

(clube esportivo amador)

Roniere Leite Soares

♩=75

8 mf $\text{♩}=100$ Canto

12 p

17

21 Refrão

25

29

33

37

40 1. 2. mf f 3 3 3 3 3 Fim.

Clarinete em Sib 3

Hino d'Os Amigos do Léo

(clube esportivo amador)

Roniere Leite Soares

♩=75

8 $\text{♩}=100$ Canto *mf*

12 *p*

17

21 Refrão

25

29

33

37

40 1. 2. *mf* *f* 3 3 3 3 3 Fim.

Saxofone alto 1

Hino d'Os Amigos do Léo

(clube esportivo amador)

Roniere Leite Soares

♩=75

f

5

♩=100

mf

9 Canto

13

p

17

23 Refrão

ff

29

35

40 1. 2.

mf

3 *3*

Fim.

Saxofone alto 2

Hino d'Os Amigos do Léo

(clube esportivo amador)

Roniere Leite Soares

♩=75

f

5

♩=100

mf

9 Canto

13

p

17

23 Refrão

ff

29

35

40 1. 2.

mf

3 3

Fim.

Piano

Hino d'Os Amigos do Léo

(clube esportivo amador)

Roniere Leite Soares

♩=75

B \flat E \flat B \flat C \flat G \flat F 7 B \flat B \flat E \flat B \flat

f

3 3 3 3 3 3

7

C \flat G \flat F 7 B \flat B \flat F 7 C \flat B \flat B \flat

Canto

♩=100

mf

3 3 3 3 3 3

14

F 7 G \flat F 7 B \flat B \flat A \flat 7 F 7 B \flat G \flat

p

22

A \flat 7 F 7 B \flat F 7 B \flat F 7 B \flat

Refrão

f

30

B \flat G 7 C \flat E \flat E $^{\circ}$

38

B \flat /F F 7 1 B \flat 2 B \flat B \flat F 7 B \flat Fim.

f

3 3 3 3 3

Hino d'Os Amigos do Léo

(clube esportivo amador)

Roniere Leite Soares

♩=75 Eb

f

6 Ab Eb Fm Cm Bb7 Eb

♩=100 Eb

mf

11 Fm Eb Eb Bb7 Cm Bb7 Eb

p

17 Ebm Db7 Bb7 Ebm Cb Db7 Bb7

24 Eb Bb7 Refrão Eb

ff

28 Bb7 Eb

33 C7 Fm Ab A°

38 Eb/Bb Bb7 Eb

mf

41 Eb Eb Bb7 Eb Fim.

f

Flautim

Hino d'Os Amigos do Léo

(clube esportivo amador)

Roniere Leite Soares

♩=75

f

6

♩=100 Canto

mf

11

p

17

24

Refrão

28

33

38

1.

mf

41

2.

f

3

3

3

3

Fim.

Hino d'Os Amigos do Léo

(clube esportivo amador)

Roniere Leite Soares

♩=75

f 3 3 3 3 3

6

♩=100 Canto

mf 3 3 3 3 3

11

p

17

24

Refrão

28

33

38

1.

mf

41

2.

f 3 3 3 3 3

Fim.

Requinta Mib

Hino d'Os Amigos do Léo

(clube esportivo amador)

Roniere Leite Soares

Hino d'Os Amigos do Léo

(clube esportivo amador)

Roniere Leite Soares

♩=75

6

♩=100 Canto

mf

11

p

17

24 Refrão

28

33

38 1.

mf

41 2.

f

3

3

3

3

Fim.

Sax Soprano B \flat

Hino d'Os Amigos do Léo

(clube esportivo amador)

Roniere Leite Soares

$\text{♩}=75$

f

6 $\text{♩}=100$ Canto

mf

11 *p*

17

24 Refrão

ff

28

33

38 1.

mf

41 2.

Fim.

Sax Alto Eb

Hino d'Os Amigos do Léo

(clube esportivo amador)

Roniere Leite Soares

♩=75

f

6

♩=100 Canto

mf

11

p

17

24

Refrão

ff

28

33

38

1.

mf

41

2.

3

3

Fim.

Sax Tenor B \flat

Hino d'Os Amigos do Léo

(clube esportivo amador)

Roniere Leite Soares

$\text{♩} = 75$

6 $\text{♩} = 100$ Canto

11

17

24 Refrão

28

33

38 1.

41 2.

3

ff

mf

Fim.

Sax Barítono Mi♭

Hino d'Os Amigos do Léo

(clube esportivo amador)

Roniere Leite Soares

♩=75

6

♩=100 Canto

11

17

24

Refrão

ff

28

33

38

1.

41

2.

Fim.

Trompa Fá

Hino d'Os Amigos do Léo

(clube esportivo amador)

Roniere Leite Soares

$\text{♩} = 75$

f

6 $\text{♩} = 100$ Canto

11

17

24 Refrão

28

33

38 1.

41 2.

Fim.

Saxhorn Mib

Hino d'Os Amigos do Léo

(clube esportivo amador)

Roniere Leite Soares

♩=75

f

6

♩=100 Canto

11

17

24 Refrão

28

33

38

41

1.

2.

Fim.

Trompete em Sib

Hino d'Os Amigos do Léo

(clube esportivo amador)

Roniere Leite Soares

♩=75

f

6

♩=100 Canto

11

17

24

Refrão

28

33

38

41

1.

2.

Fim.

Trombone C

Hino d'Os Amigos do Léo

(clube esportivo amador)

Roniere Leite Soares

$\text{♩}=75$

f

6 $\text{♩}=100$ Canto

11

17

24 Refrão

ff

28

33

38

41

1.

2.

Fim.

Hino d'Os Amigos do Léo

(clube esportivo amador)

Roniere Leite Soares

♩=75

f

6

♩=100 Canto

11

17

24

Refrão

ff

28

33

38

1.

41

2.

Fim.

Hino d'Os Amigos do Léo

(clube esportivo amador)

Roniere Leite Soares

$\text{♩} = 75$

f

6 $\text{♩} = 100$ Canto

11

17

24 Refrão

ff

28

33

38

41

1.

2.

Fim.

Tuba Dó

Hino d'Os Amigos do Léo

(clube esportivo amador)

Roniere Leite Soares

♩=75

6

♩=100 Canto

11

17

24

Refrão

28

33

38

41

Fim.

Baixo Mib

Hino d'Os Amigos do Léo

(clube esportivo amador)

Roniere Leite Soares

♩=75

6

♩=100 Canto

11

17

24

Refrão

28

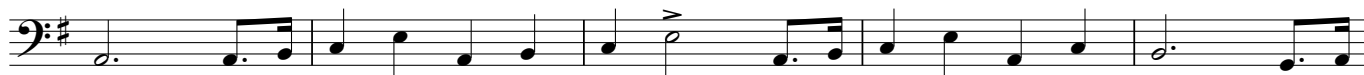

33

38

41

2.

Fim.

Baixo Sib

Hino d'Os Amigos do Léo

(clube esportivo amador)

Roniere Leite Soares

♩=75

6

♩=100 Canto

11

17

24

Refrão

ff

28

33

38

1.

41

2.

Fim.

Hino d'Os Amigos do Léo

(clube esportivo amador)

Roniere Leite Soares

♩=75

1 $B\flat$ $E\flat$ $B\flat$ Cm Gm F^7 $B\flat$ $B\flat$

6 $E\flat$ $B\flat$ Cm Gm F^7 $B\flat$ Canto F^7

11 Cm $B\flat$ $B\flat$ F^7 Gm F^7 $B\flat$

17 $B\flat m$ $A\flat^7$ F^7 $B\flat m$ $G\flat$ $A\flat^7$ F^7

24 $B\flat$ F^7 **Refrão** $B\flat$

28 F^7 $B\flat$

33 G^7 Cm $E\flat$ E°

38 $B\flat/F$ F^7 $B\flat$

41 $B\flat$ $B\flat$ $B\flat$ F^7 $B\flat$ **Fim.**

f *mf* *p* *ff* *mf* *f*

T
A
B

Hino d'Os Amigos do Léo

(hino esportivo, 2022)

Poesia: Roniere Leite Soares

Canto I

Os amigos do Léo fazem escola
No gramado, na terra ou no salão
Através do amor de um bate-bola
À confraternização!

No esporte se encontram brevemente
Mas na vida sempre estão
Com os braços a postos no aperto
Que conduz ambas as mãos.

REFRÃO

E assim cada amigo
Guarda no peito a lição
Do poder da amizade
No pulsar do coração...
Que confirma e repete
A voz que brada no refrão:
SOMOS TODOS NAVEGANTES
QUE REMAM JUNTOS NUMA MÃO¹!

Canto II

Amizade é o lema coletivo
Que desperta no jovem o valor
De sentir a doçura do abraço
Com vitória ou dissabor.

Pois no jogo da vida o que vale
São a paz e a união
E o que ficam são só lembranças
Que nunca mais se apagarão.

REFRÃO...

¹ Mão: neste caso é empregado como antônimo de **contramão**, ou seja, numa só direção. Num só objetivo. Além disso, pode-se interpretar como se todas as mãos dos “navegantes” que estão no mesmo barco, remam unidos com várias mãos como se fossem uma única mão. “Todos por um e um por todos”.