

Sequência natalina

Ad: Felipe Fonseca

 = 190
Presto

• Transpor altura - 2
Saxofone soprano

1 2 3 4 5 6 7 8

• Transpor altura - 9
Saxofone alto

• Transpor altura f2
• 8vb

Saxofone tenor

• Transpor altura f9
• 8vb

Saxofone baritono

• Transpor altura f - 2

Saxofone soprano

9 10 11 12 13 14 15

• Transpor altura - 9
Saxofone alto

• Transpor altura mf
• 8vb

Saxofone tenor

• Transpor altura mf
• 8vb

Saxofone baritono

• Transpor altura mf - 2

Saxofone soprano

16 17 18 19 20 21 22

• Transpor altura - 9
Saxofone alto

• Transpor altura - 2
• 8vb

Saxofone tenor

• Transpor altura - 9
• 8vb

Saxofone baritono

• Transpor altura - 2

• Transpor altura - 2

Saxofone soprano

23 24 25 26 27 28 29

• Transpor altura - 9

Saxofone alto

• Transpor altura - 2

• 8vb

Saxofone tenor

• Transpor altura - 9

• 8vb

Saxofone barítono

• Transpor altura - 2

Saxofone soprano

30 31 32 33 34 35 36

• Transpor altura - 9

Saxofone alto

• Transpor altura - 2

• 8vb

Saxofone tenor

• Transpor altura - 9

• 8vb

Saxofone barítono

• Transpor altura - 2

Saxofone soprano

37 38 39 40 41 42 43 44 45

• Transpor altura - 9

Saxofone alto

• Transpor altura - 2

• 8vb

Saxofone tenor

• Transpor altura - 9

• 8vb

Saxofone barítono

• Transpor altura - 2

mp

mp

mf

mp

fff

D.S. al Co da

D.S. al Co da

D.S. al Co da

D.S. al Co da

Sinos de N

• Transpor altura - 2

Saxofone soprano

46 47 48 49 50 51 52

mf

• Transpor altura - 9

Saxofone alto

mf

• Transpor altura - 2
• 8vb

Saxofone tenor

mf

• Transpor altura - 9
• 8vb

Saxofone barítono

mf

• Transpor altura - 2

Saxofone soprano

53 54 55 56 57 58 59

• Transpor altura - 9

Saxofone alto

• Transpor altura - 2
• 8vb

Saxofone tenor

• Transpor altura - 9
• 8vb

Saxofone barítono

• Transpor altura - 2

Saxofone soprano

60 61 62 63 64

• Transpor altura - 9

Saxofone alto

• Transpor altura - 2
• 8vb

Saxofone tenor

• Transpor altura - 9
• 8vb

Saxofone barítono

• Transpor altura - 2

• Transpor altura - 2
Saxofone soprano

66 67 68 69 70 71 72

• Transpor altura - 9
Saxofone alto

• Transpor altura - 2
• 8vb
Saxofone tenor

• Transpor altura - 9
• 8vb
Saxofone barítono

• Transpor altura - 2
Saxofone soprano

73 74 75 76 77 78 Bom natal

• Transpor altura - 9
Saxofone alto

• Transpor altura - 2
• 8vb
Saxofone tenor

• Transpor altura - 9
• 8vb
Saxofone barítono

• Transpor altura - 2
Saxofone soprano

79 80 81 82 83 84 85 86 1.

• Transpor altura - 9
Saxofone alto

• Transpor altura - 2
• 8vb
Saxofone tenor

• Transpor altura - 9
• 8vb
Saxofone barítono

• Transpor altura - 2
Saxofone soprano

87 88 89 90 91 92 93

• Transpor altura - 9
Saxofone alto

• Transpor altura - 2
• 8vb
Saxofone tenor

• Transpor altura - 9
• 8vb
Saxofone barítono

mp

mp

mp

mp

• Transpor altura - 2
Saxofone soprano

94 95 96 97 98 99 100

• Transpor altura - 9
Saxofone alto

• Transpor altura - 2
• 8vb
Saxofone tenor

• Transpor altura - 9
• 8vb
Saxofone barítono

mf

mf

mf

mf

• Transpor altura - 2
Saxofone soprano

101 102 103 104 105 106 107 108

• Transpor altura - 9
Saxofone alto

• Transpor altura - 2
• 8vb
Saxofone tenor

• Transpor altura - 9
• 8vb
Saxofone barítono

mf

• Transpor altura - 2

Saxofone soprano

• Transpor altura - 9

Saxofone alto

• Transpor altura - 2

• 8vb

Saxofone tenor

• Transpor altura - 9

• 8vb

Saxofone barítono

109

110

111

112

113

114

115

116

Sequência natalina

Quarteto de Saxofone

Ad: Felipe Fonseca

 = 190
Presto

Saxofone soprano

1 2 3 4 5 6 7 8 9 10

f *mf*

Saxofone soprano

12 13 14 15 16 17 18

Saxofone soprano

19 20 21 22 23 24

f

Saxofone soprano

25 26 27 28 29 30 31

mp

Saxofone soprano

32 33 34 35 36 37 38

Saxofone soprano

39 40 41 42 43 44 45

Sinos de N

D.S. al Coda

Saxofone soprano

46 47 48 49 50 51

mf

Saxofone soprano

52 53 54 55 56 57 58

Saxofone soprano

59 60 61 62 63 64

Saxofone soprano

Saxofone soprano

Bom natal

1.

2.

mp

mf

Saxofone soprano

Saxofone soprano

Saxofone soprano

Saxofone soprano

Sequência natalina

Quarteto de Saxofone

Ad: Felipe Fonseca

 = 190
Presto

Saxofone alto

1 2 3 4 5

f

Saxofone alto

6 7 8 9

mf

Saxofone alto

10 11 12 13 14 15

Saxofone alto

16 17 18 19

f

Saxofone alto

20 21 22 23 24

Saxofone alto

25 26 27 28 29

mp

Saxofone alto

30 31 32 33 34

Saxofone alto

Saxofone alto

Saxofone alto

D.S. al Coda *mf*

Saxofone alto

Saxofone alto

Saxofone alto

Saxofone alto

Saxofone alto

Saxofone alto

Saxofone alto

87 88 89 90 91

mp

Saxofone alto

92 93 94 95 96 97 98

mf

Saxofone alto

99 100 101 102 103 104 105

Saxofone alto

106 107 108 109 110 111

Saxofone alto

112 113 114 115 116

Sequência natalina

Quarteto de Saxofone

Ad: Felipe Fonseca

 = 190
Presto

Saxofone tenor

1 2 3 4 5 6 7 8

f

Saxofone tenor

9 10 11 12 13

mf

Saxofone tenor

14 15 16 17 18

Saxofone tenor

19 20 21 22 23

f

Saxofone tenor

24 25 26 27 28 29

mf

Saxofone tenor

30 31 32 33 34 35

Saxofone tenor

36 37 38 39 40

Saxofone tenor

41 42 43 44 45 46 47 48

D.S. al Coda

mf

Saxofone tenor

Saxofone tenor

Saxofone tenor

Saxofone tenor

Saxofone tenor

Saxofone tenor

Saxofone tenor

Saxofone tenor

mp

Saxofone tenor

mf

Saxofone tenor

Saxofone tenor

105 106 107 108 109

Saxofone tenor

110 111 112 113 114 115 116

Sequência natalina

Quarteto de Saxofone

Ad: Felipe Fonseca

 = 190
Presto

Saxofone barítono

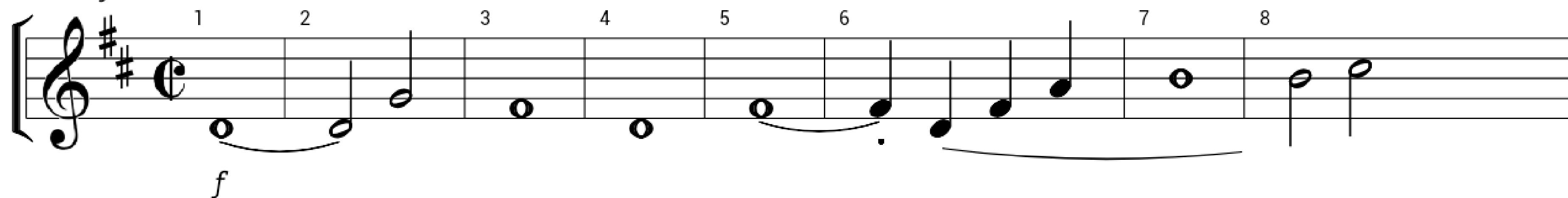

Saxofone barítono

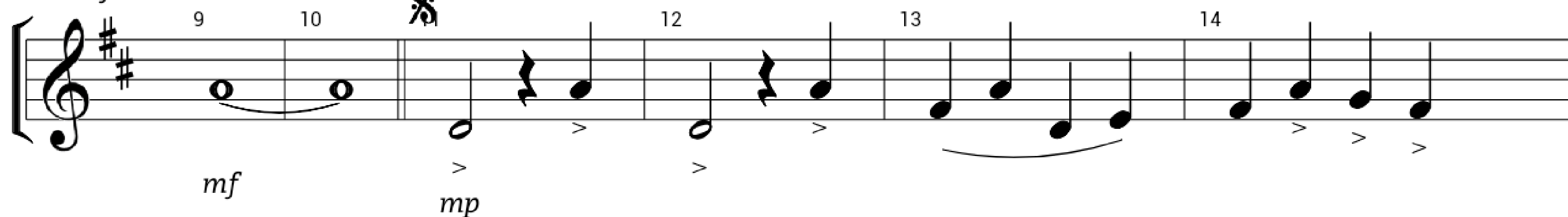

Saxofone barítono

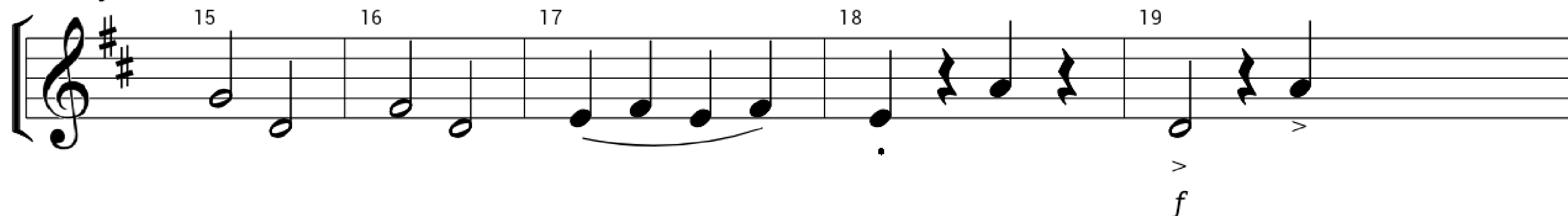

Saxofone barítono

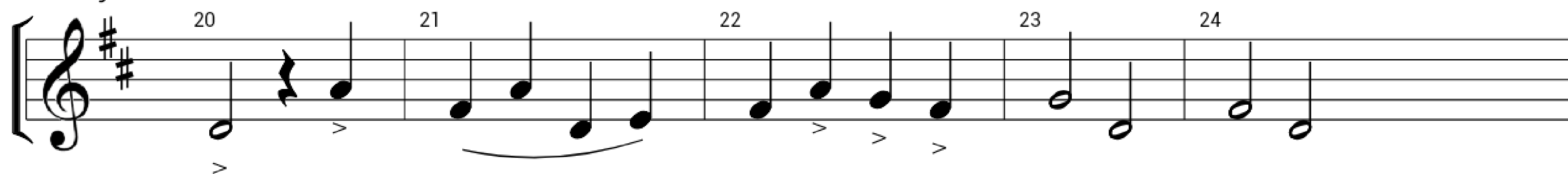

Saxofone barítono

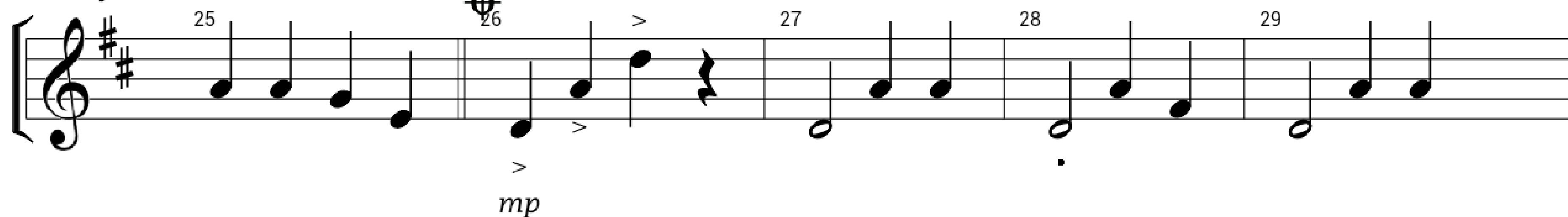

Saxofone barítono

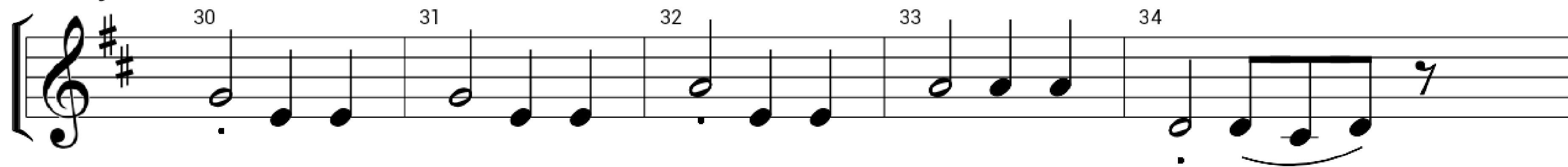

Saxofone barítono

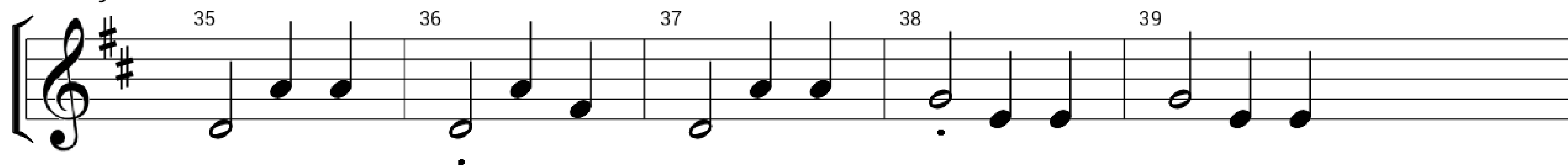

Saxofone barítono

40 41 42 43 44

fff *D.S. al Coda*

Saxofone barítono

45 46 47 48

mf

Saxofone barítono

49 50 51 52 53

mf

Saxofone barítono

54 55 56 57 58 59

mf

Saxofone barítono

60 61 62 63 64

mf

Saxofone barítono

65 66 67 68 69

mf

Saxofone barítono

70 71 72 73 74

mf

Saxofone barítono

75 76 77 78

mf

Saxofone barítono

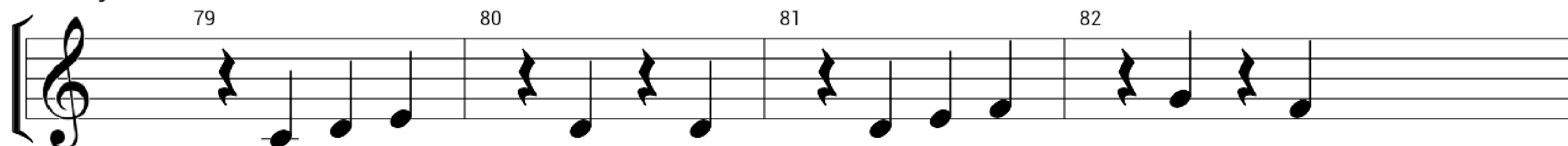

Saxofone barítono

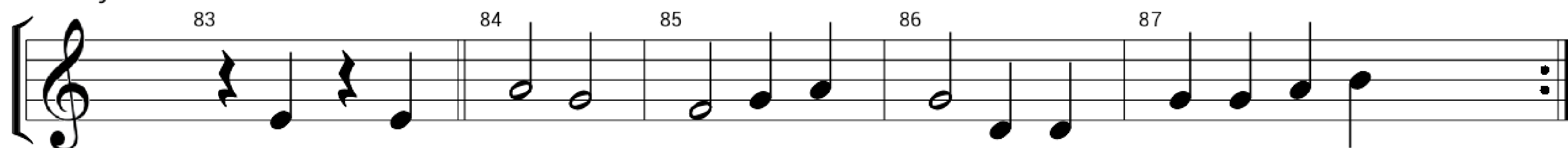

Saxofone barítono

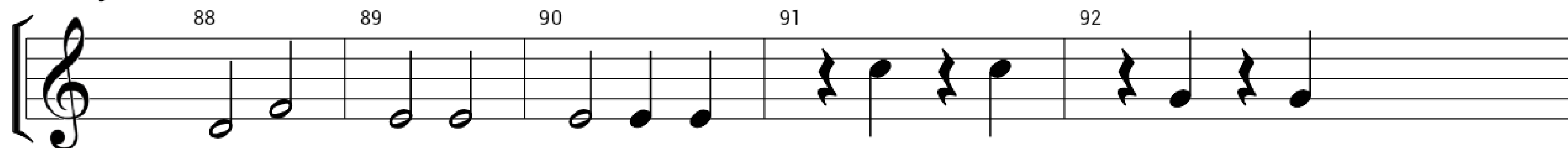

mp

Saxofone barítono

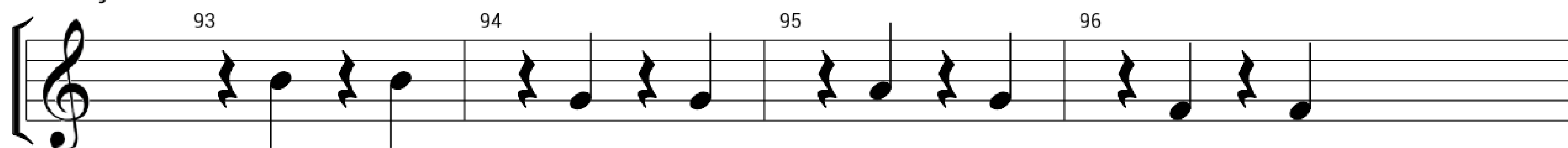

Saxofone barítono

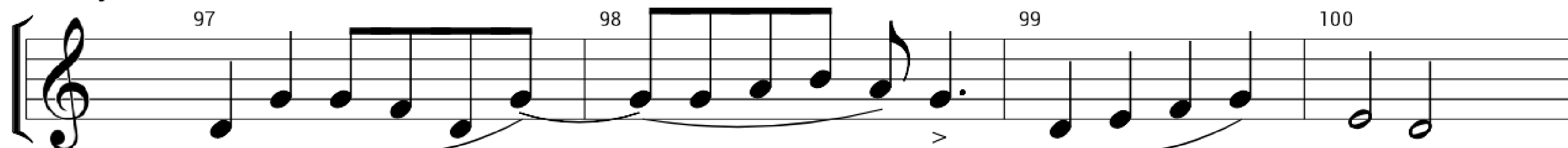

mf

Saxofone barítono

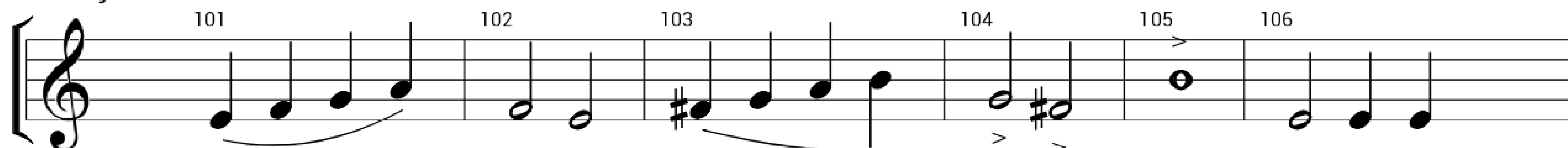

Saxofone barítono

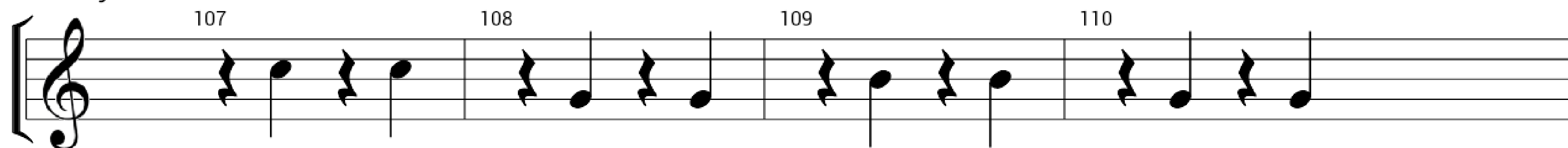

Saxofone barítono

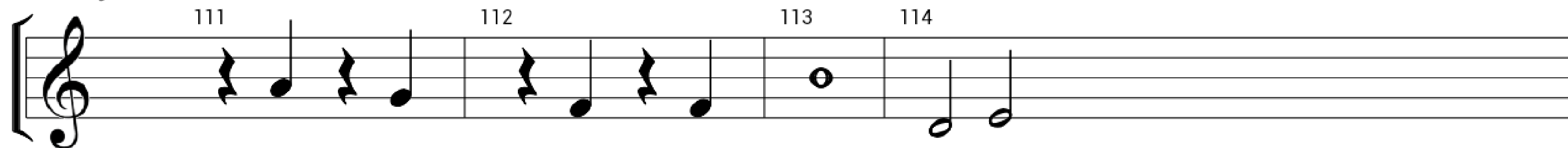

Saxofone barítono

115

116
