

# PROJETO FORTALECIMENTO MUSICAL

## COROADO COM HONRAS

(Marcha Solene)

Autor: A. W. Ketelbey

[www.secult.ce.gov.br](http://www.secult.ce.gov.br)

Ação Cultural

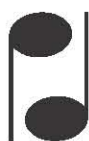

**Sistema Estadual  
Bandas de Música**

**GOVERNO DO  
ESTADO DO CEARÁ**  
*Secretaria da Cultura*

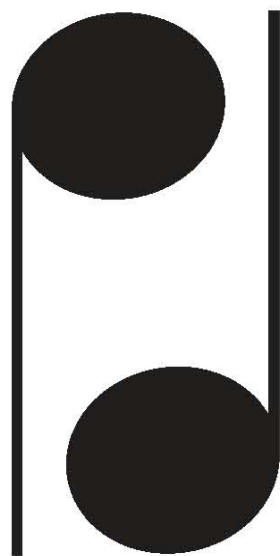

# **Sistema Estadual Bandas de Música**

**GOVERNO DO  
ESTADO DO CEARÁ**  
*Secretaria da Cultura*

# Coroado com Honras

(With Honour Crowed)

A.W. Ketelbey

♩ = 120

Flauta

1° Clarinete B♭

2° Clarinete B♭

3° Clarinete B♭

Sax Alto E♭

Sax Tenor B♭

Sax Barítono

1° Trompete B♭

2° Trompete B♭

3° Trompete B♭

1° Horn F

2° Horn F

3° Horn F

1° Trombone

2° Trombone

3° Trombone

Bombardino B♭

Bombardino C

Tuba B♭

Tuba E♭

Bombo

Governo do Estado do Ceará - Secretaria da Cultura

Sistema Estadual de Bandas de Música - Partitura Editada em Julho de 2012

7

Flauta

1º Clarinete B♭

2º Clarinete B♭

3º Clarinete B♭

Sax Alto E♭

Sax Tenor B♭

Sax Barítono

1º Trompete B♭

2º Trompete B♭

3º Trompete B♭

1º Horn F

2º Horn F

3º Horn F

1º Trombone

2º Trombone

3º Trombone

Bombardino B♭

Bombardino C

Tuba B♭

Tuba E♭

7

Governo do Estado do Ceará - Secretaria da Cultura

Sistema Estadual de Bandas de Música - Partitura Editada em Julho de 2012

Flauta

1º Clarinete B♭

2º Clarinete B♭

3º Clarinete B♭

Sax Alto E♭

Sax Tenor B♭

Sax Barítono

1º Trompete B♭

2º Trompete B♭

3º Trompete B♭

1º Horn F

2º Horn F

3º Horn F

1º Trombone

2º Trombone

3º Trombone

Bombardino B♭

Bombardino C

Tuba B♭

Tuba E♭

Bombo

Governo do Estado do Ceará - Secretaria da Cultura  
Sistema Estadual de Bandas de Música - Partitura Editada em Julho de 2012

Flauta

20

*p*

*mf*

*mf*

1º Clarinete B♭

*p*

*mf*

*mf*

2º Clarinete B♭

*p*

*mf*

*mf*

3º Clarinete B♭

*p*

Sax Alto E♭

*p*

*mf*

Sax Tenor B♭

*p*

*mf*

Sax Barítono

*p*

*mf*

1º Trompete B♭

20

*mf*

2º Trompete B♭

*mf*

3º Trompete B♭

1º Horn F

*p*

*mf*

2º Horn F

*mf*

3º Horn F

1º Trombone

*mf*

2º Trombone

*mf*

3º Trombone

*mf*

Bombardino B♭

*p*

*mf*

Bombardino C

*p*

*mf*

Tuba B♭

*mf*

Tuba E♭

*mf*

20

Bombo

Flauta

1º Clarinete B♭

2º Clarinete B♭

3º Clarinete B♭

Sax Alto E♭

Sax Tenor B♭

Sax Barítono

1º Trompete B♭

2º Trompete B♭

3º Trompete B♭

1º Horn F

2º Horn F

3º Horn F

1º Trombone

2º Trombone

3º Trombone

Bombardino B♭

Bombardino C

Tuba B♭

Tuba E♭

Bombo

Flauta

1º Clarinete B♭

2º Clarinete B♭

3º Clarinete B♭

Sax Alto E♭

Sax Tenor B♭

Sax Barítono

1º Trompete B♭

2º Trompete B♭

3º Trompete B♭

1º Horn F

2º Horn F

3º Horn F

1º Trombone

2º Trombone

3º Trombone

Bombardino B♭

Bombardino C

Tuba B♭

Tuba E♭

Bombo

Flauta

1º Clarinete B $\flat$

2º Clarinete B $\flat$

3º Clarinete B $\flat$

Sax Alto E $\flat$

Sax Tenor B $\flat$

Sax Barítono

1º Trompete B $\flat$

2º Trompete B $\flat$

3º Trompete B $\flat$

1º Horn F

2º Horn F

3º Horn F

1º Trombone

2º Trombone

3º Trombone

Bombardino B $\flat$

Bombardino C

Tuba B $\flat$

Tuba E $\flat$

Bombo

47

Governo do Estado do Ceará - Secretaria da Cultura

Sistema Estadual de Bandas de Música - Partitura Editada em Julho de 2012

54

Flauta

1º Clarinete B♭

2º Clarinete B♭

3º Clarinete B♭

Sax Alto E♭

Sax Tenor B♭

Sax Barítono

1º Trompete B♭

2º Trompete B♭

3º Trompete B♭

1º Horn F

2º Horn F

3º Horn F

1º Trombone

2º Trombone

3º Trombone

Bombardino B♭

Bombardino C

Tuba B♭

Tuba E♭

54

1

Bombo

Governo do Estado do Ceará - Secretaria da Cultura  
Sistema Estadual de Bandas de Música - Partitura Editada em Julho de 2012

Flauta

61

2

*p*

1º Clarinete B♭

*p*

2º Clarinete B♭

*p*

3º Clarinete B♭

*p*

Sax Alto E♭

3

*p*

Sax Tenor B♭

3

*p*

Sax Barítono

3

*p*

1º Trompete B♭

61

2

*p*

2º Trompete B♭

*p*

3º Trompete B♭

*p*

1º Horn F

3

*p*

2º Horn F

3

*p*

3º Horn F

3

*p*

1º Trombone

3

*p*

2º Trombone

*p*

3º Trombone

*p*

Bombardino B♭

3

*p*

Bombardino C

3

*p*

Tuba B♭

*p*

Tuba E♭

*p*

Bombo

61

2

*p*

Governo do Estado do Ceará - Secretaria da Cultura

Sistema Estadual de Bandas de Música - Partitura Editada em Julho de 2012

66

Flauta

1º Clarinete B $\flat$

2º Clarinete B $\flat$

3º Clarinete B $\flat$

Sax Alto E $\flat$

Sax Tenor B $\flat$

Sax Barítono

1º Trompete B $\flat$

2º Trompete B $\flat$

3º Trompete B $\flat$

1º Horn F

2º Horn F

3º Horn F

1º Trombone

2º Trombone

3º Trombone

Bombardino B $\flat$

Bombardino C

Tuba B $\flat$

Tuba E $\flat$

66

Bombo

Governo do Estado do Ceará - Secretaria da Cultura  
Sistema Estadual de Bandas de Música - Partitura Editada em Julho de 2012

81

Flauta

1º Clarinete B $\flat$

2º Clarinete B $\flat$

3º Clarinete B $\flat$

Sax Alto E $\flat$

Sax Tenor B $\flat$

Sax Barítono

1º Trompete B $\flat$

2º Trompete B $\flat$

3º Trompete B $\flat$

1º Horn F

2º Horn F

3º Horn F

1º Trombone

2º Trombone

3º Trombone

Bombardino B $\flat$

Bombardino C

Tuba B $\flat$

Tuba E $\flat$

81

Bombo

Governo do Estado do Ceará - Secretaria da Cultura

Sistema Estadual de Bandas de Música - Partitura Editada em Julho de 2012

88

Flauta

1º Clarinete B♭

2º Clarinete B♭

3º Clarinete B♭

Sax Alto E♭

Sax Tenor B♭

Sax Barítono

1º Trompete B♭

2º Trompete B♭

3º Trompete B♭

1º Horn F

2º Horn F

3º Horn F

1º Trombone

2º Trombone

3º Trombone

Bombardino B♭

Bombardino C

Tuba B♭

Tuba E♭

88

Bombo

# Coroado com Honras

Flauta

(With Honour Crowed)

A.W. Ketelbey

$\text{♩} = 120$

7

*f*

*f*

3

3

3

12

3

3

3

*p*

*f*

18

2

*p*

23

*mf*

*mf*

*f*

3

3

28

3

3

3

3

3

3

*p*

33

*f*

*p*

40

*mf*

46

*f*

53

*f*

3

3

3

3

3

*p*

58

1

*f*

2

*p*

64

*mf*

*mf*

69

*f*

76

*f*

82

*f*

rall.

88

7

*ff*

# Coroado com Honras

1º Clarinete B $\flat$

(With Honour Crowed)

A.W. Ketelbey

$\text{♩} = 120$

7

*f*

*f* 3

3

3

3

12

3

3

3

3

*p*

*f*

18

*p*

23

*mf*

*mf*

*f*

3

3

28

*f* 3

3

3

3

3

3

3

*p*

33

*f*

*p*

40

*mf*

46

*f*

53

*f* 3

3

3

3

3

3

*p*

58

*f*

*p*

64

*mf*

*mf*

69

*f*

76

*f*

82

*rall.*

88

7

*ff*

# Coroado com Honras

3º Clarinete B $\flat$

(With Honour Crowed)

A.W. Ketelbey

$\text{♩} = 120$

7

*f*

*f*

12

3

*p*

*f*

18

2

*p*

23

*f*

*f*

29

3

*p*

*f*

35

*p*

42

*mf*

48

*f*

*f*

54

3

*p*

*f*

60

2

*p*

66

*f*

72

79

*f*

*rall.*

85

*ff*

# Coroado com Honras

Sax Alto E $\flat$

(With Honour Crowed)

A.W. Ketelbey

$\text{♩} = 120$

# Coroado com Honras

Sax Barítono

(With Honour Crowed)

A.W. Ketelbey

$\text{♩} = 120$

8

14

20

26

33

39

46

53

59

65

71

78

85

*ff*

# Coroado com Honras

# 1° Trompette B $\flat$

(With Honour Crowed)

A.W. Ketelbey

$\text{♩} = 120$

♩ = 120

5

10

15

20

28

33

46

52

57

62

70

82

88

*f*

*mf*

*p*

*rall.*

2° Trompete B $\flat$

# Coroado com Honras

(With Honour Crowed)

A.W. Ketelbey

$\text{♩} = 120$

6

11

17

25

30

36

50

55

60

68

74

80

87

*f*

*p*

*mf*

*ff*

*rall.*

# Coroado com Honras

3º Trompete B♭

(With Honour Crowed)

A.W. Ketelbey

♩ = 120

6

11

16

26

31

37

47

53

58

63

74

81

87

*f*

*p*

*mf*

*ff*

*rall.*

# Coroado com Honras

1º Horn F

(With Honour Crowed)

A.W. Ketelbey

♩ = 120

6

11

17

23

29

35

41

48

54

60

66

73

80

86

*f*

*mf*

*p*

*ff*

*rall.*

# Coroado com Honras

2º Horn F

(With Honour Crowed)

A.W. Ketelbey

$\text{♩} = 120$

6

11

17

25

31

37

44

51

57

63

72

80

86

*f*

*p*

*mf*

*ff*

*rall.*

# Coroado com Honras

3º Horn F

(With Honour Crowed)

A.W. Ketelbey

$\text{♩} = 120$

6

11

17

27

33

39

46

53

59

69

76

82

87

*f*

*p*

*mf*

*ff*

*rall.*

# Coroado com Honras

1º Trombone

(With Honour Crowed)

A.W. Ketelbey

$\text{♩} = 120$

5

10

15

20

28

33

39

45

52

57

62

71

79

87

**ff**

Tuba B $\flat$

# Coroado com Honras

(With Honour Crowed)

A.W. Ketelbey

$\text{♩} = 120$

Tuba C

# Coroado com Honras

(With Honour Crowed)

A.W. Ketelbey

♩ = 120

7

13

19

25

32

38

44

50

56

62

68

74

80

87

*f*

*p*

*f*

*mf*

*f*

*p*

*f*

*mf*

*f*

*mf*

*f*

*rall.*

*ff*

Tuba E $\flat$

# Coroado com Honras

(With Honour Crowed)

A.W. Ketelbey

$\text{♩} = 120$

7

*f*

13

*p* *f*

19

*mf*

25

*f* *f*

32

*p* *f* *p*

38

44

*mf*

50

*f*

56

1 2

62

*p* *f* *mf*

68

*f* *mf*

74

*f*

80

*rall.*

87

*ff*

Bombo

Coroado com Honras  
(With Honour Crowed)

A.W. Ketelbey

♩ = 120

10

17

28

35

41

47

54

61

72

79

86

*f*

*p*

*f*

*p*

*f*

*mf*

*f*

*mf*

*f*

*mf*

*rall.*

*ff*

# Coroado com Honras

(With Honour Crowed)

A.W. Ketelbey

♩ = 120

3

9 *f*

15 *f*

20 *p* *f*

30 *f*

36 6

47 *mf*

53 *f*

58 1 2

63 *p* *f*

73 *mf*

80 *f*

86 *rall.*

*ff*

Prato

# Coroado com Honras

(With Honour Crowed)

A.W. Ketelbey

$\text{♩} = 120$

14 2 8

26 2

34 8

48 *f*

55 2 1 2

63 6 8

81

88 *rall.*

# GOVERNO DO ESTADO DO CEARÁ

*Secretaria da Cultura*

**PROJETO  
FORTALECIMENTO  
MUSICAL**

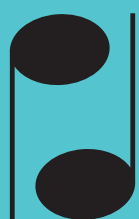

**Sistema Estadual  
Bandas de Música**

Centro Administrativo Governador Virgílio Távora  
Av. General Afonso Albuquerque Lima - s/nº - Cambéba  
Ed. SEAD 3º Andar - Fone: (85) 3101 6763  
[sistemadebandas@secult.ce.gov.br](mailto:sistemadebandas@secult.ce.gov.br)