

SÉRIE REPERTÓRIO DE OURO DAS BANDAS DE MÚSICA DO BRASIL

# OURO NEGRO

música de

JOAQUIM ANTÔNIO NAEGELE

SÉRIE REPERTÓRIO DE OURO DAS BANDAS DE MÚSICA DO BRASIL

# OURO NEGRO

dobrado

música de  
Joaquim Antônio Naegele

revisão de  
Marcelo Jardim

Patrocínio

**PETROBRAS**

Realização

FUNDAÇÃO NACIONAL DE ARTES  
**funarte**

Ministério  
da Cultura

**PROJETO EDIÇÃO DE PARTITURAS PARA BANDA**

**COORDENAÇÃO GERAL**

Flavio Silva e Maria José de Queiroz Ferreira

**COORDENAÇÃO TÉCNICA, ADAPTAÇÃO, REVISÃO E PADRONIZAÇÃO**

Marcelo Jardim

**EDITORIAÇÃO MUSICAL**

Sithoca Edições Musicais

[www.sithoca.com](http://www.sithoca.com)

Simone dos Santos

**NOTAS DE PROGRAMA**

Marcos Nogueira

**CONSULTORIA - TABELA DE NÍVEL TÉCNICO**

Dario Sotelo

**CONSULTORIA – INSTRUMENTAÇÃO FLEXÍVEL/ARRANJOS**

Hudson Nogueira

**CÓPIA ELETRÔNICA – PARTITURA E PARTES INSTRUMENTAIS**

Alexandre Castro - Bruno Alencar - Leandro J. Campos - Sheila Mara

**REVISÃO MUSICAL DAS PARTITURAS**

José Flávio Pereira

**REVISÃO DE TEXTOS**

Maurette Brandt

**PRODUÇÃO GRÁFICA**

João Carlos Guimarães

**PROJETO GRÁFICO E EDITORIAL**

Renata Arouca

**CAPA E ILUSTRAÇÃO**

Rafael Torres

Fundação Nacional de Artes – Funarte  
Centro da Música – Cemus  
Rua da Imprensa 16, 13º andar – Centro  
CEP 20.030-120 Rio de Janeiro RJ – Brasil  
Tel.: (21) 2279-8106 Fax: (21) 2279-8088  
[projbandas@funarte.gov.br](mailto:projbandas@funarte.gov.br)  
[www.funarte.gov.br](http://www.funarte.gov.br)

## REPERTÓRIO DAS BANDAS DE ONTEM, HOJE E SEMPRE

A retomada do processo de edição de partituras para bandas é motivo de júbilo para a Funarte. Em 1995 e em 2000, foram lançados 14 títulos da série “Repertório de Ouro das Bandas de Música do Brasil” e em 2004 foi editada a série “Hinos do Brasil”, com dois títulos. Nesta oportunidade, 20 novos títulos estão sendo lançados, dez dos quais numa nova série: “Música Brasileira para Banda”, que traz arranjos de alto nível de canções populares e da MPB, além de valorizar obras originais para banda, escritas por compositores de diferentes épocas e abrir espaço para transcrições apropriadas do repertório sinfônico brasileiro.

Estes lançamentos foram adequados às normas internacionais de edição e padronização para banda sinfônica, diversificando a oferta de partes instrumentais sem perder de vista as características mais marcantes de nossas bandas de música, além de possibilitar às pequenas formações e bandas, com instrumental reduzido, a execução do mesmo material. O processo de edição de partituras para bandas está em busca de formas mais dinâmicas para atender a um mercado ansioso por novidades e informações – e ao mesmo tempo manter vivas e renovadas as tradições da cultura musical de nosso país. Movimentar esse repertório e compartilhar esses dados deve ser tarefa incessante e contínua, para que dela resultem bons frutos. É nesse sentido que a Funarte direciona esforços para produzir e apresentar o repertório das bandas de ontem, de hoje e de sempre.

## SOBRE AS NOVAS EDIÇÕES

Com as novas séries de edições, a Funarte objetiva expandir a atual literatura das bandas no Brasil, de modo a quantificá-la e qualificá-la, com especial ênfase na utilização dos padrões técnicos e estilísticos de cada obra, com as devidas revisões e anotações de articulações, dinâmicas, agógicas, nomenclaturas, andamentos, marcações de ensaio, abreviaturas etc. Para que fosse aplicada a padronização adotada pelas bandas em todo o mundo, foi necessário fazer adaptações no material original, sem contudo alterar linha melódica, harmônica e rítmica. Foi mantida a orquestração original, com acréscimo de novas informações timbrísticas, para possibilitar um melhor aproveitamento dos atuais instrumentos. O padrão adotado foi: piccolo, flauta, oboé, fagote, clarineta Eb (requinta – mi bemol), clarinetas Bb (Si bemol - 3 vozes), clarineta baixo Bb (clarone), quarteto de saxofones (2 altos Eb, 1 ou 2 tenores Bb e barítono Eb), trompas F (2 a 4 vozes), trompetes Bb (3 vozes), trombones (3 vozes), bombardino, tuba, contrabaixo (cordas), tímpanos, teclados (xilofone/bells ou glockenspiel), percussão (caixa, pratos de choque, pratos suspensos, bumbo, agogô, chocalho, pandeiro, ganzá, triângulo, reco-reco, tambor, bateria completa). Em algumas obras, determinados instrumentos foram suprimidos, como sax tenor 2 e tímpanos, quando não faziam parte da instrumentação original. Entretanto, o regente deve observar que todo o repertório tem sua funcionalidade garantida somente com 1 flauta, 1 clarineta Eb, 3 clarinetas Bb, 1 sax alto Eb, 1 sax tenor Bb, 3 trompas F ou saxhorns Eb, 3 trompetes Bb, 3 trombones, 1 bombardino, 1 tuba e percussão (caixa, prato e bumbo). Em todas as edições serão impressas partes extras (não incluídas na instrumentação) para saxhorns Eb (mi bemol), barítono Bb (si bemol) em clave de sol, além de tubas Bb e Eb.

### SÉRIE REPERTÓRIO DE OURO DAS BANDAS DE MÚSICA DO BRASIL

O repertório apresentado nessa série dá continuidade ao processo de edição dos dobrados, polcas, valsas, maxixes e marchas graves, entre tantos outros estilos tradicionais das bandas de música. Foram acrescentados instrumentos opcionais na partitura, que ampliam a instrumentação mas não são essenciais à execução da obra. O objetivo é possibilitar a execução de determinadas linhas melódicas ou harmônicas com mais de uma opção, para viabilizar a execução por bandas sinfônicas e bandas de concerto, além de possibilitar uma melhor execução pelas tradicionais bandas de música. Assim, o regente dispõe de massa sonora em execuções ao ar livre, mas resguarda o equilíbrio sonoro em concertos realizados em locais fechados.

*Maestro Marcelo Jardim*

Coordenador Técnico

OURO NEGRO  
dobrado  
música de Joaquim Antônio Naegele  
revisão de Marcelo Jardim

Instrumentação

*piccolo	trompa F 1
flauta	trompa F 2
*oboé	trompa F 3
*fagote	trompete Bb 1
clarineta Eb ( <i>requinta</i> )	trompete Bb 2
clarineta Bb 1	trompete Bb 3
clarineta Bb 2	trombone 1
clarineta Bb 3	trombone 2
*clarineta baixo Bb	trombone 3
sax alto Eb 1	bombardino
sax alto Eb 2	tuba C
sax tenor Bb	contrabaixo*
*sax barítono Eb	tímpanos*
	teclados ( <i>xilofone, bells</i> )*
	caixa
	pratos e bumbo

Partes Extras

saxhorn Eb 1	barítono Bb
saxhorn Eb 2	tuba Bb
saxhorn Eb 3	tuba Eb

Nota ao Regente

Todas as partes anotadas com o \* são opcionais; não são, portanto, essenciais à execução da obra. Tais partes foram acrescentadas de acordo com a escrita do compositor e a função de tais instrumentos dentro da banda, para possibilitar a formatação da partitura dentro dos atuais padrões internacionais.

OURO NEGRO  
dobrado  
música de Joaquim Antônio Naegele  
revisão de Marcelo Jardim

Uma longa *introdução* de 46 compassos divide-se em três subseções cujos motivos melódicos enfatizam, respectivamente, a 3ª menor, a 4ª justa e, novamente, a 3ª menor. São os intervalos que compõem as estruturas temáticas da obra. O tema da *primeira seção* (compasso 47), que em sua abertura já destaca os intervalos citados, é apresentado em sol menor, em período duplo. Nas frases iniciais o acompanhamento restringe-se a um baixo pulsante e a uma condução harmônica nas trompas; a partir da terceira frase, os naipes se dividem em melodia e contracanto, com as mesmas características da terceira frase, enquanto as trompas permanecem em sua função. Segue-se uma *transição* que enfatiza a 4ª justa — intervalo estrutural do tema seguinte — e modula para a tonalidade relativa (*sib* maior), na qual será ouvida a *segunda seção temática* (compasso 91). Essa nova seção reúne quatro elementos texturais, que devem ser cuidadosamente graduados pelo regente: a melodia, um contracanto agora contrastante, um baixo pulsante e uma condução harmônica. A nova *transição* enfatiza a 3ª menor, agora preenchida cromaticamente, e conduz a uma contra-exposição (compasso 135) do segundo tema reorquestrado e na mesma tonalidade. Segue-se uma *retransição* que torna a destacar o intervalo de 3ª menor, agora descendente, e prepara a reexposição do tema inicial no tom principal (*sol menor*). Uma última seção de ligação reapresenta algumas idéias da primeira transição e conclui com a citação da estrofe inicial do *Hino à Bandeira*. E conduz à seção final, composta formal e texturalmente como o tema inicial do dobrado, com um período duplo, cujo motivo principal faz referência ao refrão do *Hino à Bandeira*. Todavia, a 4ª justa volta a se destacar na melodia - e é novamente em *sib* maior que a estrutura do segundo tema ressurgue, variada. Uma observação final deve ser feita em relação ao contraponto em tercinas, empregado a partir da terceira frase: essa figuração só havia sido empregada na *introdução* e dá aqui o arremate final na construção formal da obra.

Marcos Nogueira

Professor de Orquestração e Composição,  
Escola de Música da Universidade Federal do Rio de Janeiro

## JOAQUIM ANTÔNIO NAEGELE (1899 - 1986)

A história do maestro Joaquim Naegele se entrelaça com a das bandas de música do Estado do Rio de Janeiro. Nascido na então Vila de Santa Rita do Rio Negro, hoje Euclidelândia, em Cantagalo, Estado do Rio, a 2 de junho de 1899, Joaquim Naegele faleceu a 03 de março de 1986, transformando-se num símbolo, em exemplo a ser seguido pelas futuras gerações. Foi jornalista na cidade de Miracema e membro do Conselho de Cultura do Estado do Rio de Janeiro. Maestro por vinte e cinco anos da Sociedade Musical Beneficente Campesina Friburguense, seu acervo musical e sua batuta foram doados pela família ao maestro Affonso Gonçalves Reis, da Banda Musical do Colégio Salesiano Santa Rosa de Niterói, que o acompanhou nos últimos tempos. Suas composições, criadas exclusivamente para bandas de música, integram os acervos de partituras de todo o Brasil e sua lembrança é parte fundamental da memória das bandas centenárias.

**Principais Obras:** *Dobrados Ouro Negro, Janjão, Mão de luva, A voz do cárcere, Professor Celso Wotzenlogel, Rio quatrocentão, Carlos Rotay, Carlos Teixeira, Prefeito Wilder S. de Paula, Passeio trágico, José Naegele*; polca *Estrela de Friburgo*; poema sinfônico *A Canjerana*.

## Partitura Completa

Duração aproximada: 5'53"

# Ouro Negro

*Dobrado***Joaquim Antônio Naegele**

revisão Marcelo Jardim

**Allegro (tempo de marcha ♩ = 120)**

**Piccolo** *f*

**Flauta** *f*

**Oboé** *f*

**Fagote** *f*

**Clarinetas E♭ (Requinta)** *f*

**1** *f*

**Clarinetas B♭** *f*

**2** *f*

**3** *f*

**Clarinetas Baixo** *f*

**Sax. alto E♭ 1, 2** *f*

**Sax. tenor B♭** *f*

**Sax. barítono E♭** *f*

**Trompas F** *f*

**1** *f*

**2, 3** *f*

**Trompetas B♭** *f*

**1** *f*

**2, 3** *f*

**Trombones** *f*

**1** *f*

**2, 3** *f*

**Bombardino** *f*

**Tuba** *f*

**Contrabaixo** *f*

**Timpanos** *f*

**Teclados (Xilofone, bells)** *f*

**Caixa** *f*

**Pratos Bumbo** *f*

**Allegro (tempo de marcha ♩ = 120)**

7 13

Pic. *f* *p*

Fl. *f* *p*

Ob. *f* *p*

Fgt. *f* *p*

Cl. E $\flat$  (req.) *f* *p*

1 *f* *p*

Cls. B $\flat$  2 *f* *p*

3 *f* *p*

Cl. Bx. *f* *p*

Sxa. E $\flat$  1, 2 *f* *p*

Sxt. B $\flat$  *f* *p*

Sx.bar. E $\flat$  *f* *p*

7 13

Tpas. F 1 *f* *p*

2, 3 *f* *p*

Tpts. B $\flat$  1 *f* *p*

2, 3 *f* *p*

Tbns. 1 *f* *p*

2, 3 *f* *p*

Bdn. *f* *p*

Tb. *f* *p*

Cb. *f* *p*

7 13

Timp. *f*

Tec. (xilo, bells) *f*

Cx. *f*

Pts. *f*

Bmb. *f*

**Pic.**  
**Fl.**  
**Ob.**  
**Fgt.**  
**Cl. E $\flat$  (req.)**  
**1**  
**Cls. B $\flat$  2**  
**3**  
**Cl. Bx.**  
**Sxa. E $\flat$  1, 2**  
**Sxt. B $\flat$**   
**Sx.bar. E $\flat$**   
**1**  
**2, 3**  
**Tpas. F**  
**1**  
**2, 3**  
**Tpts. B $\flat$**   
**1**  
**2, 3**  
**Tbns.**  
**1**  
**2, 3**  
**Bdn.**  
**Tb.**  
**Cb.**  
**Timp.**  
**Tec. (xilo, bells)**  
**Cx.**  
**Pts. Bmb.**

23 *tr* **29**

**Pic.** *f*

**Fl.** *f* *tr*

**Ob.** *f* *tr*

**Fgt.** *f* *tr*

**Cl. E $\flat$  (req.)** *f* *tr*

**1** *f*

**Cls. B $\flat$  2** *f* *tr*

**3** *f* *tr*

**Cl. Bx.** *f* *tr*

**Sxa. E $\flat$  1, 2** *f* *tr*

**Sxt. B $\flat$**  *f* *tr*

**Sx.bar. E $\flat$**  *f* *tr*

**23** **29**

**Tpas. F** *f*

**1** *f*

**2, 3** *f*

**Tpts. B $\flat$**  *f*

**1** *f*

**2, 3** *f*

**Tbns.** *f*

**1** *f*

**2, 3** *f*

**Bdn.** *f*

**Tb.** *f*

**Cb.** *f*

**23** **29**

**Timp.** *mf*

**Tec. (xilo, bells)** *f*

**Cx.** *f*

**Pts. Bmb.** *f*

FUNARTE — Ministério da Cultura  
Série Repertório de Ouro das Bandas de Música do Brasil — Ouro Negro

**Pic.**  
**Fl.**  
**Ob.**  
**Fgt.**  
**Cl. E $\flat$  (req.)**  
**1**  
**Cls. B $\flat$  2**  
**3**  
**Cl. Bx.**  
**Sxa. E $\flat$  1, 2**  
**Sxt. B $\flat$**   
**Sx.bar. E $\flat$**   
**Tpas. F**  
**1**  
**2, 3**  
**Tpts. B $\flat$**   
**1**  
**2, 3**  
**Tbns.**  
**1**  
**2, 3**  
**Bdn.**  
**Tb.**  
**Cb.**  
**Timp.**  
**Tec. (xilo, bells)**  
**Cx.**  
**Pts. Bmb.**

8

73 *al Coda* 1 2

Pic.

Fl.

Ob.

Fgt.

Cl. E $\flat$  (req.)

1

Cl. B $\flat$  2

3

Cl. Bx.

Sxa. E $\flat$  1, 2

Sxt. B $\flat$

Sx.bar. E $\flat$

73 *al Coda* 1 2

Tpas. F

2, 3

Tpts. B $\flat$

1

2, 3

Tbns.

1

2, 3

Bdn.

Tb.

Cb.

73 *al Coda* 1 2

Timp.

Tec. (xilo, bells)

Cx.

Pts. Bmb.

81

Pic.

Fl.

Ob.

Fgt.

Cl. E $\flat$   
(req.)

1

Cl. B $\flat$  2

3

Cl. Bx.

Sxa. E $\flat$  1, 2

Sxt. B $\flat$

Sx.bar. E $\flat$

81

1

Tpas. F

2, 3

1

Tpts. B $\flat$

2, 3

1

Tbns.

2, 3

Bdn.

Tb.

Cb.

81

Timp.

Tec.  
(xilo, bells)

Cx.

Pts.  
Bmb.

89 **Pic.** *f* *tr* *p* 93

89 **Fl.** *f* *tr* *p*

89 **Ob.** *f* *tr* *p*

89 **Fgt.** *f* *tr* *p*

89 **Cl. E<sub>b</sub> (req.)** *f* *tr* *p* *tocar somente 2<sup>a</sup> vez*

89 **1** *f* *tr* *p* *tocar somente 2<sup>a</sup> vez*

89 **Cls. B<sub>b</sub> 2** *f* *tr* *p*

89 **3** *f* *tr* *p*

89 **Cl. Bx.** *f* *tr* *p*

89 **Sxa. E<sub>b</sub> 1, 2** *f* *p*

89 **Sxt. B<sub>b</sub>** *f* *p*

89 **Sx.bar. E<sub>b</sub>** *f* *p*

89 **93**

89 **1** *f* *p*

89 **2, 3** *f* *p*

89 **1** *f* *p*

89 **2, 3** *f* *p*

89 **1** *f* *p*

89 **2, 3** *f* *p*

89 **Bdn.** *f* *p*

89 **Tb.** *f* *p*

89 **Cb.** *f* *pizz.* *p*

89 **93**

89 **Timp.** *f* *pp*

89 **Tec. (xilo, bells)** *f* *pp*

89 **Cx.** *f* *pp*

89 **Pts. Bmb.** *f* *pp*

97

Pic.

Fl.

Ob.

Fgt.

Cl. E $\flat$   
(req.)

1

Cls. B $\flat$  2

3

Cl. Bx.

Sxa. E $\flat$  1, 2

Sxt. B $\flat$

Sx.bar. E $\flat$

Tpas. F

1

2, 3

Tpts. B $\flat$

1

2, 3

Tbns.

1

2, 3

Bdn.

Tb.

Cb.

Timp.

Tec.  
(xilo, bells)

Cx.

Pts.  
Bmb.

14

113

Pic.

113

Fl.

113

Ob.

113

Fgt.

113

Cl. E $\flat$   
(req.)

1

113

Cl. B $\flat$  2

113

3

113

Cl. Bx.

113

Sxa. E $\flat$  1, 2

113

Sxt. B $\flat$

113

Sx.bar. E $\flat$

113

1

Tpas. F

113

2, 3

113

1

Tpts. B $\flat$

113

2, 3

113

1

Tbns.

113

2, 3

113

Bdn.

113

Tb.

113

Cb.

113

Timp.

113

Tec.  
(xilo, bells)

113

Cx.

113

Pts.  
Bmb.

16

137 139

Pic. *mf*

Fl. *mf*

Ob. *mf*

Fgt. *mf*

Cl. E $\flat$  (req.) *mf*

1 *mf*

Cl. B $\flat$  2 *mf*

3 *mf*

Cl. Bx. *mf*

Sxa. E $\flat$  1, 2 *mf*

Sxt. B $\flat$  *mf*

Sx.bar. E $\flat$  *mf*

137 139

Tpas. F 1 *mf*

2, 3 *mf*

Tpts. B $\flat$  1 *mf*

2, 3 *mf*

Tbns. 1 *mf*

2, 3 *mf*

Bdn. *mf*

Tb. *mf*

Cb. *mf*

137 139

Tímp.

Tec. (xilo, bells)

Cx. *p*

Pts. *p*

Bmb. *p*

Pic.  
 Fl.  
 Ob.  
 Fgt.  
 Cl. E $\flat$   
*(req.)*  
 1  
 Cls. B $\flat$  2  
 3  
 Cl. Bx.  
 Sxa. E $\flat$  1, 2  
 Sxt. B $\flat$   
 Sx.bar. E $\flat$   
 Tpas. F  
 1  
 2, 3  
 Tpts. B $\flat$   
 1  
 2, 3  
 Tbns.  
 1  
 2, 3  
 Bdn.  
 Tb.  
 Cb.  
 Tímp.  
 Tec.  
*(xilo, bells)*  
 Cx.  
 Pts.  
 Bmb.

153 155

Pic. 153 *f*

Fl. 153 *f*

Ob. 153 *f*

Fgt. 153 *f*

Cl. E $\flat$  (req.) 153 *f*

1 153 *f*

Cls. B $\flat$  2 153 *f*

3 153 *f*

Cl. Bx. 153 *f*

Sxa. E $\flat$  1, 2 153 *f*

Sxt. B $\flat$  153 *f*

Sx.bar. E $\flat$  153 *f*

153 155

Tpas. F 1 153 *f*

2, 3 153 *f*

Tpts. B $\flat$  1 153 *f*

2, 3 153 *f*

Tbns. 1 153 *f*

2, 3 153 *f*

Bdn. 153 *f*

Tb. 153 *f*

Cb. 153 *f*

153 155

Tímp. 153

Tec. (xilo, bells) 153 *f*

Cx. 153 *f*

Pts. 153

Bmb. 153 *f*

161

Pic.

Fl.

Ob.

Fgt.

Cl. E $\flat$   
(req.)

1

Cls. B $\flat$  2

3

Cl. Bx.

Sxa. E $\flat$  1, 2

Sxt. B $\flat$

Sx.bar. E $\flat$

1

Tpas. F

2, 3

1

Tpts. B $\flat$

2, 3

1

Tbns.

2, 3

Bdn.

Tb.

Cb.

161

Timp.

161

Tec.  
(xilo, bells)

161

Cx.

161

Pts.  
Bmb.

*D.S. al Coda*

177

Pic. *f*

Fl. *f*

Ob. *f*

Fgt. *f*

Cl. E $\flat$  (req.) *f*

1 *f*

Cls. B $\flat$  2 *f*

3 *f*

Cl. Bx. *f*

Sxa. E $\flat$  1, 2 *f*

Sxt. B $\flat$  *f*

Sx.bar. E $\flat$  *f*

177

Tpas. F 1 *f*

2, 3 *f*

Tpts. B $\flat$  1 *f*

2, 3 *f*

Tbns. 1 *f*

2, 3 *f*

Bdn. *f*

Tb. *f*

Cb. *f* *arco* *pizz.*

177

Timp. *f*

Tec. (xilo, bells) *f*

Cx.

Pts. *f*

Bmb.

*D.S. al Coda*

**0** *Fine* **188** (Trio)

Pic. *mf*

Fl. *mf*

Ob. *mf*

Fgt. *mf* *f*

Cl. E $\flat$  (req.) *mf*

1 *mf*

Cls. B $\flat$  2 *mf*

3 *mf*

Cl. Bx. *mf*

Sxa. E $\flat$  1, 2 *mf*

Sxt. B $\flat$  *mf*

Sx.bar. E $\flat$  *mf*

**0** *Fine* **188** (Trio)

Tpas. F 1 *mf*

2, 3 *mf*

Tpts. B $\flat$  1 *mf* *p*

2, 3 *mf* *p*

Tbns. 1 *mf*

2, 3 *mf*

Bdn. *mf* *f*

Tb. *mf*

Cb. *mf*

**0** *Fine* **188** (Trio)

Timp. *mf*

Tec. (xilo, bells) *caixa*

Cx. *mf*

Pts. *mf*

Bmb. *mf*

FUNARTE — Ministério da Cultura

198

Pic.

FL.

Ob.

Fgt.

Cl. E $\flat$   
(req.)

1

Cls. B $\flat$  2

3

Cl. Bx.

Sxa. E $\flat$  1, 2

Sxt. B $\flat$

Sx.bar. E $\flat$

198

Tpas. F

1

2, 3

Tpts. B $\flat$

1

2, 3

Tbus.

1

2, 3

Bdn.

Tb.

Cb.

198

Tím.

Tec.  
(xilo, bells)

Cx.

Pts.

Bmb.

*p*

*p*

*arco*

FUNARTE — Ministério da Cultura  
Série Repertório de Ouro das Bandas de Música do Brasil — Ouro Negro

28

220

Pic.

220

Fl.

220

Ob.

220

Fgt.

220

Cl. E $\flat$   
(req.)

220

1

220

Cls. B $\flat$  2

220

3

220

Cl. Bx.

220

Sxa. E $\flat$  1, 2

220

Sxt. B $\flat$

220

Sx.bar. E $\flat$

220

1

Tpas. F

220

2, 3

220

1

Tpts. B $\flat$

220

2, 3

220

1

Tbns.

220

2, 3

220

Bdn.

220

Tb.

220

Cb.

220

Timp.

220

Tec.  
(xilo, bells)

220

Cx.

220

Pts.  
Bmb.

1 2 D.C. al Fine

226 Pic. *p* *f*

226 Fl. *p* *f*

226 Ob. *p* *f*

226 Fgt. *p* *f*

226 Cl. E $\flat$  (req.) *p* *f*

226 1 *p* *f*

226 Cls. B $\flat$  2 *p* *f*

226 3 *p* *f*

226 Cl. Bx. *p* *f*

226 Sxa. E $\flat$  1, 2 *p* *f*

226 Sxt. B $\flat$  *p* *f*

226 Sx.bar. E $\flat$  *p* *f*

226 1 Tpas. F *p* *f* D.C. al Fine

226 2, 3 *p* *f*

226 1 Tpts. B $\flat$  *p* *f*

226 2, 3 *p* *f*

226 1 Tbns. *p* *f*

226 2, 3 *p* *f*

226 Bdn. *p* *f*

226 Tb. *p* *f*

226 Cb. *p* *f*

226 1 Timp. *p* *mf* D.C. al Fine

226 Tec. (xilo, bells) *p* *f*

226 Cx. *p* *f*

226 Pts. Bmb. *p* *f*

*Dobrado*

revisão Marcelo Jardim

79 *p* 2 81 2 *f* *tr*

86 2 *f* *tr*

93 *p*

99 *tr*

104 109 *f*

110

116 *tr*

122 *tr* 1 2 *f*

127 *tr* *mf* *f*

133 *tr* 139 *mf* *mf*

141 3

149 *f*

155

163 171

172 *p* *f*

179 *D.S. al Coda* *mf*

185 *Fine* 188 (Trio) 4 *f*

193 *tr* 198 15

213 214 *f*

220

226 1 2 *p* *f* *D.C. al Fine*

# Ouro Negro

Flauta

Dobrado

Joaquim Antônio Naegele

revisão Marcelo Jardim

**Allegro** (tempo de marcha ♩ = 120)

1 *f* 4 *f*

9 4 13 *p* *f* *tr*

19 *p* *f* *tr*

25 29

31 *tr*

38 *tr*

43 16 63 *mf*

65

71 *f* *al Coda*

© Joaquim Antônio Naegele

Funarte, Ministério da Cultura, 2008

ROB0001 - Ouro Negro - Todos os Direitos Reservados / Impresso no Brasil

[www.funarte.gov.br](http://www.funarte.gov.br) / [projbandas@funarte.gov.br](mailto:projbandas@funarte.gov.br)

77 *p* 1 2 81 2 *f* *tr*

84 *f* 2 *tr*

93 *p*

98 *tr*

104 109 *f*

111

117 *tr* *tr*

123 1 2 127 *f* *tr*

128 *mf*

132 *f* *mf* *tr*

137 139 *mf*

145

151

155

157

164

171

172

*p*

177

*f*

*D.S. al Coda*

*Fine*

*mf*

*tr*

188 (Trio)

4

*f*

198

15

214

*f*

219

226

1

2

*p*

*f*

*D.C. al Fine*

Oboé

# Ouro Negro

Dobrado

Joaquim Antônio Naegele

revisão Marcelo Jardim

**Allegro** (tempo de marcha ♩ = 120)

7 *f* *p*

13 *p* *f* *tr*

19 *p* *f* *tr*

26 29

32 *tr*

38 *tr*

43 *tr* 16 63 *mf*

65 *f*

72 *al Coda* 

77 *p* 1 2 81 2

83 *f* *tr* 2 *f*

90 *tr* 93 16 109 *f*

110

116 *tr*

122 *tr* 1 2 *f*

127 *tr* *mf* *f*

133 *tr* *mf* *mf*

139 3

146

153 155

*f*

160

167 171

*p*

173 *f*

179 *D.S. al Coda*

*mf*

186 *Fine* 188 (Trio) <sub>4</sub>

*f* *tr*

194 198 15

*f*

214

220

226 1 2 *D.C. al Fine*

*p* *f*

[illegible]

158

165

171

*p*

177 *f* *D.S. al Coda*

*2* *Fine* 188 (Trio) *f*

*mf*

190 *p*

198

206 *mf*

213 *f* 214 *3* *3*

219 *3* *3*

226 1 2 *p* *f* *D.C. al Fine*

# Ouro Negro

Clarinetas E $\flat$   
(Requinta)

Dobrado

Joaquim Antônio Naegele  
revisão Marcelo Jardim

**Allegro** (tempo de marcha ♩ = 120)

1 *f* *p*

7 *f* *p*

13 *p* *f* *tr*

21 *p* *f* *tr*

29 *p* *f* *tr*

38 *p* *f* *tr*

47 *mf* 16 63

71 *f* *p* *al Coda*

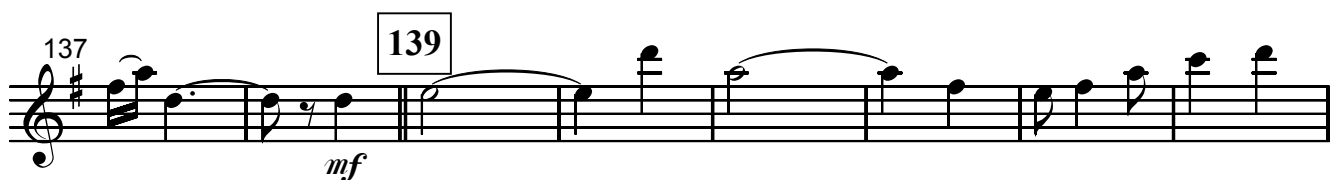
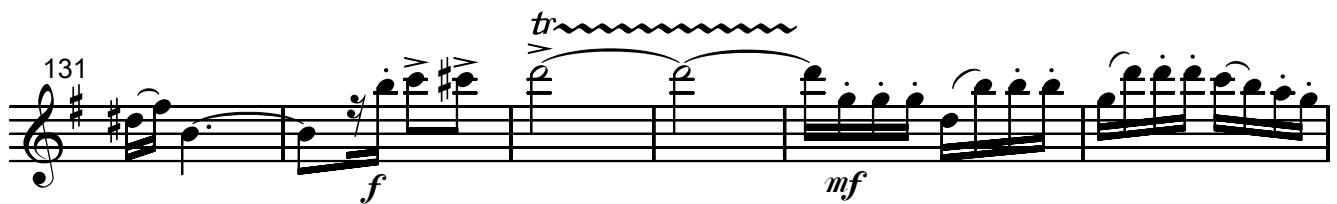
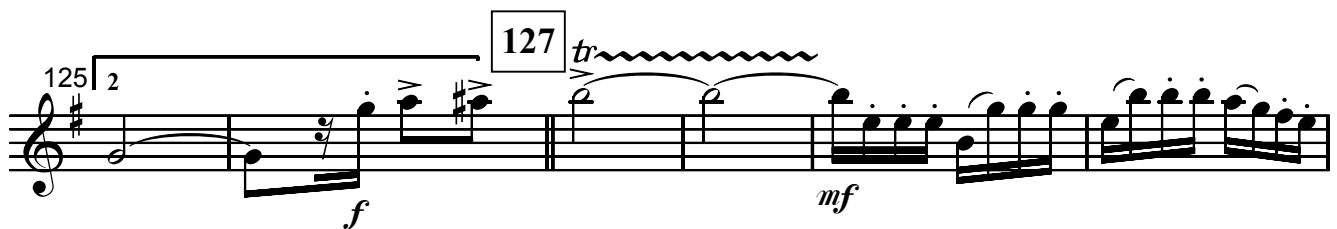
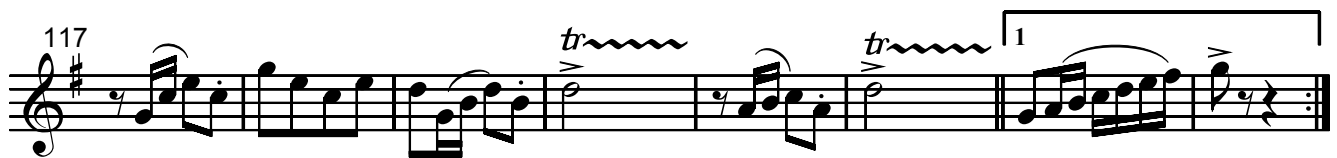
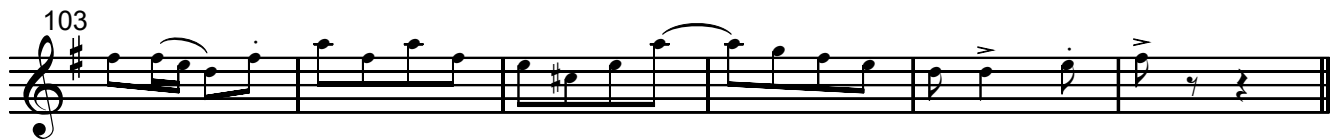
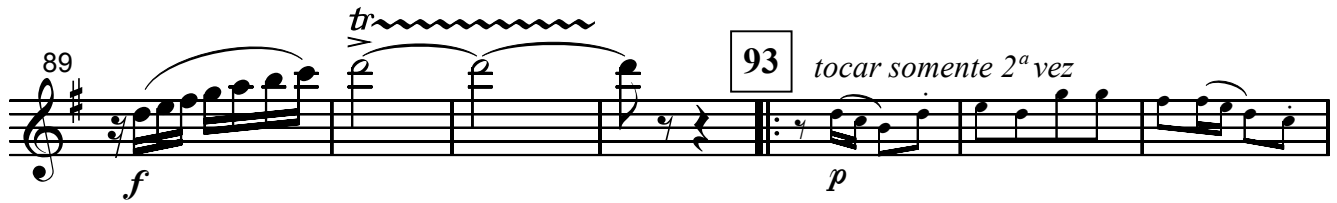

145

152

155

*f*

159

167

171

*p*

176

*f*

*D.S. al Coda*

$\emptyset$

*mf*

*Fine*

188 (Trio)

4

*f*

*tr*

198

15

214

*f*

218

226

1

2

*p*

*f*

*D.C. al Fine*

Clarinetas B $\flat$  1

# Ouro Negro

*Dobrado*

Joaquim Antônio Naegele

revisão Marcelo Jardim

**Allegro** (tempo de marcha ♩ = 120)

1 *f* *p*

7 *f* *p*

13 *p* *f* *tr*

19 *p* *f* *tr*

25 *tr* 29

32 *tr*

38 *tr*

45 *p* *tr*

52

61 63 *mf*

al Coda 

69 *f*

77 *p* 81 *f* 2

84 *tr* 2 *f* *tr*

93 *p* tocar somente 2<sup>a</sup> vez

99 *tr*

105 109 *f* tocar sempre

111

117 *tr* *tr*

123 127 *f* *tr*

129 *mf* *f* *tr*

135 139 *mf*

143

151

155

159

168

171

175

*f*

*D.S. al Coda*

*Fine*

*mf*

188 (Trio)

4

*f*

*tr*

198

207

212

214

218

226

1

2

*p*

*f*

*D.C. al Fine*

*Dobrado*

revisão Marcelo Jardim

Allegro (tempo de marcha ♩ = 120)

revisão Marcelo Jardim

1 *f*

7 *f* *p*

13 *p* *f* *tr*

19 *p* *f* *tr*

25 *tr* 29

32 *tr*

39 *tr*

47 *p*

55

63 *mf*

© Joaquim Antônio Naegele

al Coda  $\Phi$  1

71 *f* *p*

79 *p* *f* *tr*

86 *f* *tr*

93 *p* *tocar somente 2<sup>a</sup> vez*

99 *tr*

105 *f* *109* *tocar sempre*

111

117 *tr* *tr*

123 *f* *127* *tr*

129 *mf* *f* *tr*

135 *mf* *139* *mf*

141

149

155

157

167

171

175

*f*

*D.S. al Coda*

*mf*

*tr*

188 (Trio)

198

208

214

216

226

1

2

*p*

*f*

*D.C. al Fine*

*Fine*

# Ouro Negro

Clarinetas B $\flat$  3

*Dobrado*

Joaquim Antônio Naegele

revisão Marcelo Jardim

1 **Allegro (tempo de marcha  $\text{♩} = 120$ )**

7

13

21

29

37

43

51

59

63

66

© Joaquim Antônio Naegele

Funarte, Ministério da Cultura, 2008

ROB0001 - Ouro Negro - Todos os Direitos Reservados / Impresso no Brasil

[www.funarte.gov.br](http://www.funarte.gov.br) / [projbandas@funarte.gov.br](mailto:projbandas@funarte.gov.br)

[illegible]

155

162

169

171

2

177

2

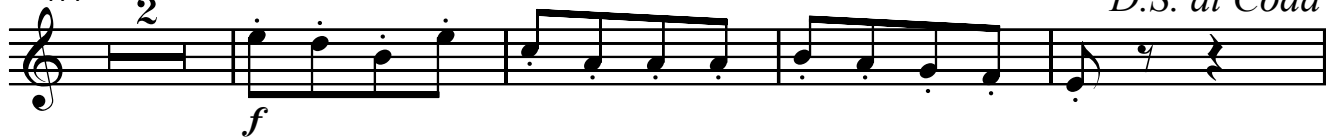
*D.S. al Coda*

0

2

*Fine*

188

(Trio)

5

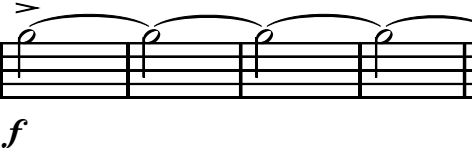
*f*

198

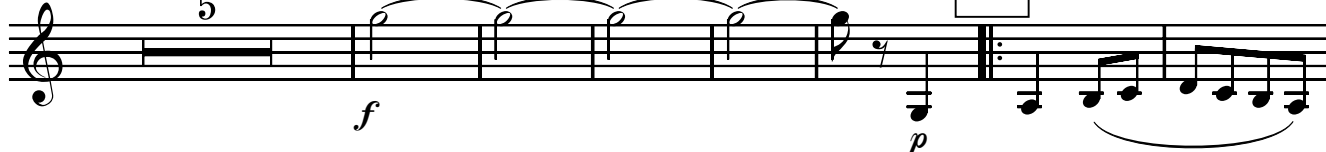
*p*

200

206

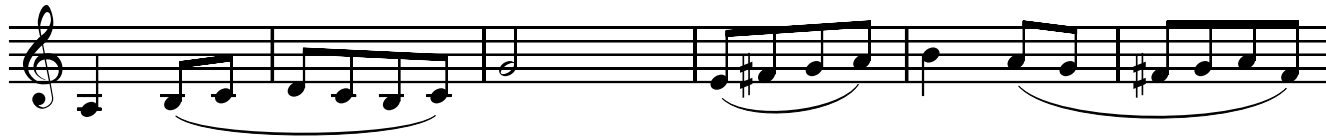

212

214

*f*

219

226

1

2

*D.C. al Fine*

# Ouro Negro

Clarinetas Baixas

Dobrado

Joaquim Antônio Naegele

revisão Marcelo Jardim

**1** *Allegro (tempo de marcha ♩ = 120)*

8 **13**

16 3 3

23 **29**

37

44 **63**

50

57 **65**

© Joaquim Antônio Naegele

Funarte, Ministério da Cultura, 2008

ROB0001 - Ouro Negro - Todos os Direitos Reservados / Impresso no Brasil

[www.funarte.gov.br](http://www.funarte.gov.br) / [projbandas@funarte.gov.br](mailto:projbandas@funarte.gov.br)

al Coda  $\Theta$  1

73 *p*

79 *p* 81 3 *f*

87 3 *f* 93 *p*

96 3

104 109 *f*

111

119 1 2 *p*

127 *f* 2 *mf*

133 4 *mf* 139 *mf*

143 3

150 155 *f*

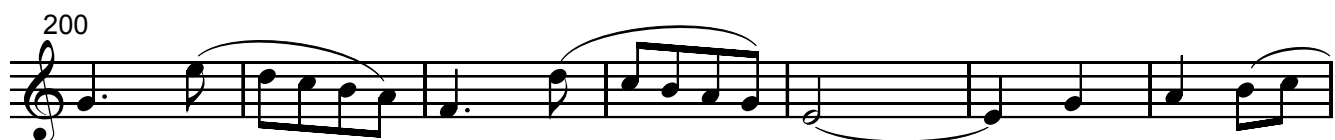
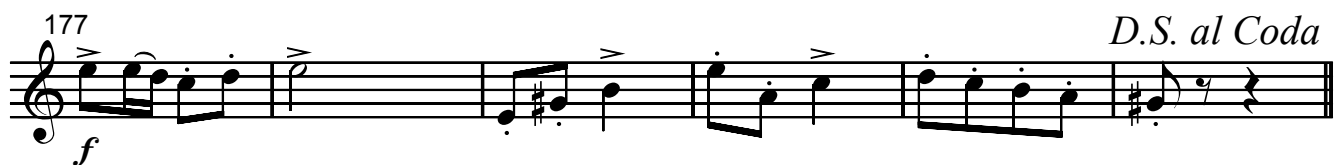

Sax. alto E $\flat$  1

# Ouro Negro

*Dobrado*

Joaquim Antônio Naegele

revisão Marcelo Jardim

**Allegro** (tempo de marcha ♩ = 120)

1 *f* *p*

7 *f* *p*

13 *p* *f* 3 3

19 *p* *f* 3

26 29

32

38

45 *p*

52

59 63 *mf*

66 *f*

73 *al Coda*  $\text{Coda symbol}$  1 *p*

79 *p* 81 3 *f* 3

90 *f* 93 *p*

97 3

104 109 *f*

111

118 1 *p*

125 2 127 3 *f*

133 2 139 *mf*

141 3

149 *f*

155

163

171

178

*f*

*p*

*D.S. al Coda*

*Fine*

188 (Trio) 5

*mf*

*f*

194

198

*p*

200

206

212

214

*mf*

*f*

218

226

1 2

*p*

*f*

*D.C. al Fine*

Sax. alto E $\flat$  2

# Ouro Negro

*Dobrado*

Joaquim Antônio Naegele

revisão Marcelo Jardim

**Allegro** (tempo de marcha ♩ = 120)

1 *f* *p*

7 *f* *p*

13 *p* *f* 3 3

19 *p* *f* 3

26 29

32

38

45 *p*

52

59 63 *mf*

66 *f*

© Joaquim Antônio Naegele

Funarte, Ministério da Cultura, 2008

ROB0001 - Ouro Negro - Todos os Direitos Reservados / Impresso no Brasil

[www.funarte.gov.br](http://www.funarte.gov.br) / [projbandas@funarte.gov.br](mailto:projbandas@funarte.gov.br)

73 *al Coda*  $\text{Coda symbol}$  1 *p*

79 2 81 3 *p* *f* 3

90 *f* 93 *p*

97 3

104 109 *f*

111

118 1 *p*

125 2 127 *f* 3 *f*

134 2 139 *mf*

143 3

151 155 *f*

157

164

171

*p*

178 *f* *D.S. al Coda*

2

*mf* *Fine* 188 (Trio) 5

193 *f* 198 *p*

200

206

212 *mf* 214 *f*

218

226 1 *p* 2 *f* *D.C. al Fine*

# Ouro Negro

Sax. tenor B $\flat$

*Dobrado*

Joaquim Antônio Naegele

revisão Marcelo Jardim

**Allegro** (tempo de marcha ♩ = 120)

1 *f* *p* *f*

8 *p* *f* 13 3 3

17 *p* *f* 3 3

25 29

32

40

55

63 *mf*

71 *f* *al Coda*  $\Theta$

© Joaquim Antônio Naegele

Funarte, Ministério da Cultura, 2008

ROB0001 - Ouro Negro - Todos os Direitos Reservados / Impresso no Brasil

[www.funarte.gov.br](http://www.funarte.gov.br) / [projbandas@funarte.gov.br](mailto:projbandas@funarte.gov.br)

77 1 2 81 3 *p* *p* *f*

85 *f* *p*

93

101 *f*

109

117 *p*

125 2 127 3 *f* *f*

134 3 139 *mf*

143 3

151 155 *f*

157

163

171

177 *f* *D.S. al Coda*

$\emptyset$  2 *Fine* *mf*

188 (Trio) 5 *sax. alto* *f* *p*

198

204

210 *mf* *f* 214

215 3 3

220 3 3

226 1 2 *D.C. al Fine* *p* *f*

Sax. barítono E $\flat$

# Ouro Negro

*Dobrado*

Joaquim Antônio Naegele

revisão Marcelo Jardim

**Allegro** (tempo de marcha ♩ = 120)

1 *f* *p* *f*

8 *p* 13 *p*

15 *f* 3 3 *p*

22 3 3 *f*

29

37

44 *p*

51

58 63 *mf*

65

© Joaquim Antônio Naegele

Funarte, Ministério da Cultura, 2008

ROB0001 - Ouro Negro - Todos os Direitos Reservados / Impresso no Brasil

[www.funarte.gov.br](http://www.funarte.gov.br) / [projbandas@funarte.gov.br](mailto:projbandas@funarte.gov.br)

71 *f* *al Coda*  $\text{Coda symbol}$

77 *p* 1 2 81 3 *f*

85 3 *f*

93 *p*

99

104

109 *f*

115

121 1 2

127 3 3

139 *mf*

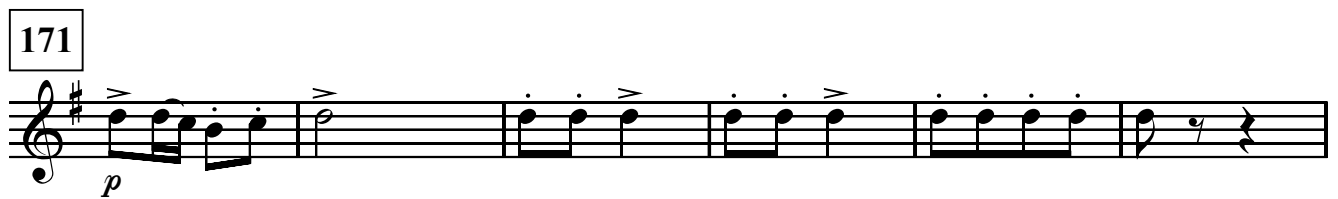

*D.S. al Coda*

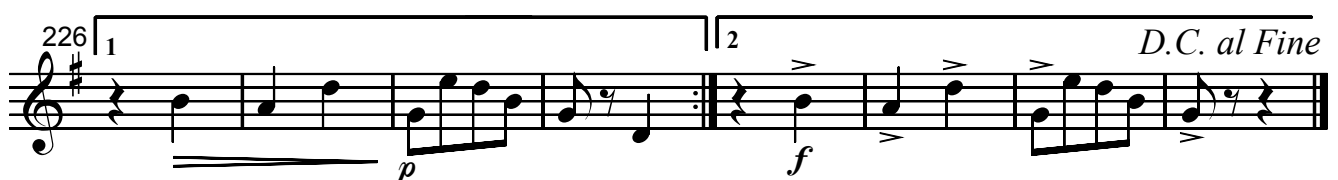
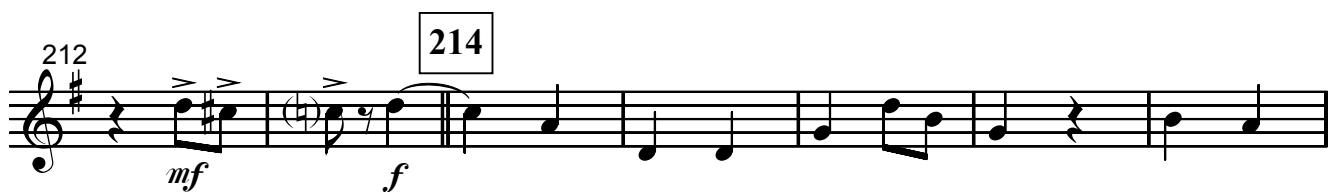

Trompa F 1

# Ouro Negro

*Dobrado*

Joaquim Antônio Naegele

revisão Marcelo Jardim

**Allegro (tempo de marcha)** ♩ = 120

13

21

29

40

47

53

59

63

65

71

*f*

*p*

*f*

*p*

*f*

*p*

*f*

*mf*

*f*

*al Coda* 

© Joaquim Antônio Naegele

Funarte, Ministério da Cultura, 2008

ROB0001 - Ouro Negro - Todos os Direitos Reservados / Impresso no Brasil

[www.funarte.gov.br](http://www.funarte.gov.br) / [projbandas@funarte.gov.br](mailto:projbandas@funarte.gov.br)

77 1 2 81 3

*p* *p* *f*

87 3 93

*f* *p*

96

102

109

*f*

116

122 1 2 127

*f*

128 3

*f*

136 3 139

*mf*

144

150 155

*f*

156

162

168

171

2

*p*

175

2

*f*

*D.S. al Coda*

188 (Trio)

5

*mf*

*f*

194

198

*p*

200

207

214

*f*

219

226

1

2

*p*

*f*

*D.C. al Fine*

## Trompa F 2

# Ouro Negro

*Dobrado*

Joaquim Antônio Naegele

revisão Marcelo Jardim

**Allegro (tempo de marcha)** ♩ = 120

1

*f*

4

4

13

*p*

*f*

21

*p*

*f*

29

4

40

47

*p*

53

59

63

*mf*

65

71

*f*

*al Coda*

77 1 2 81 3

*p* *p* *f*

87 3 93

*f* *p*

96

102

109

*f*

116

122 1 2 127

*f*

128 3

*f*

136 3 139

*mf*

144

150 155

*f*

156

162

168

171

2

*p*

175

2

*f*

*D.S. al Coda*

0

2

*mf*

*Fine*

188 (Trio)

5

198

*f*

*p*

200

207

214

*f*

219

*cresc.*

226

1

2

*p*

*f*

*D.C. al Fine*

## Trompa F 3

# Ouro Negro

*Dobrado*

Joaquim Antônio Naegele

revisão Marcelo Jardim

**Allegro (tempo de marcha)** ♩ = 120

1

13

21

29

40

47

53

59

63

65

71

*f*

*p*

*f*

*mf*

*f*

*al Coda*

77 1 2 81 3

*p* *p* *f*

87 3 93

*f* *p*

96

102

109

*f*

116

122 1 2 127

*f*

128 3

*f*

136 3 139

*mf*

144

150 155

*f*

156

162

168

171

2

*p*

175

2

*f*

*D.S. al Coda*

0

2

*mf*

*Fine*

188 (Trio)

5

*f*

198

*p*

200

207

214

*f*

219

*creśc.*

226

1

2

*p*

*f*

*D.C. al Fine*

# Ouro Negro

Trompete B $\flat$  1

*Dobrado*

Joaquim Antônio Naegele

revisão Marcelo Jardim

**Allegro** (tempo de marcha  $\text{♩} = 120$ )

1 *f* 4 *f*

9 4 13 *p*

18 *p*

24 29

30 2 *ff* 3 3

36 2 *ff* 3 3 *f*

42 *ff* 16

63 *mf*

69 *f*

© Joaquim Antônio Naegele

Funarte, Ministério da Cultura, 2008

ROB0001 - Ouro Negro - Todos os Direitos Reservados / Impresso no Brasil

[www.funarte.gov.br](http://www.funarte.gov.br) / [projbandas@funarte.gov.br](mailto:projbandas@funarte.gov.br)

73 *al Coda*  1

79 2 81 *p* *f*

85 *f*

93 15 109 *f*

114

122 1 2 127 *p* *f*

130 2 *f* 2 *mf*

139

146

153 155 *f*

159

166

171

2

173

*p*

179

*f*

*D.S. al Coda*

188 (Trio)

*Fine*

*mf*

*p*

190

*f*

198

15

214

*f*

218

224

3

3

*p*

230

2

*f*

*D.C. al Fine*

Trompete B $\flat$  2

# Ouro Negro

*Dobrado*

Joaquim Antônio Naegele

revisão Marcelo Jardim

*Allegro (tempo de marcha)* ♩ = 120

1 *f* 4 4

13 *p*

19 *p*

26 29 2

34 *ff* 3 3 2 *ff* 3 3

41 *f* 16

63 *f* 8 *al Coda*  $\Phi$

77 1 2 81 *p* *p* *f* *>*

© Joaquim Antônio Naegele

Funarte, Ministério da Cultura, 2008

ROB0001 - Ouro Negro - Todos os Direitos Reservados / Impresso no Brasil

[www.funarte.gov.br](http://www.funarte.gov.br) / [projbandas@funarte.gov.br](mailto:projbandas@funarte.gov.br)

83

91

93

15

109

112

121

1

2

127

130

2

2

138

139

mf

144

3

150

f

155

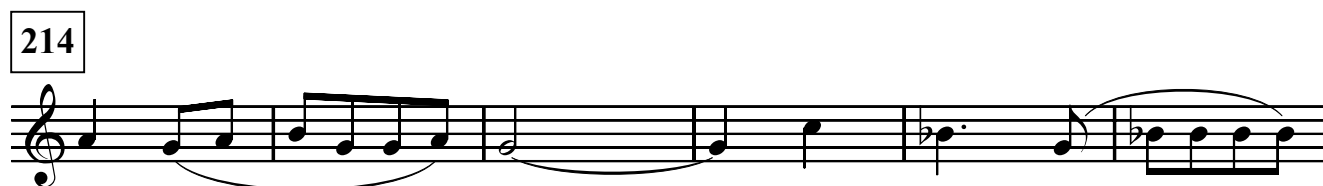
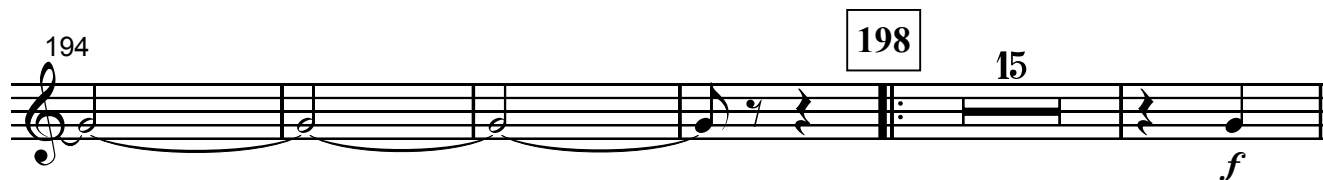
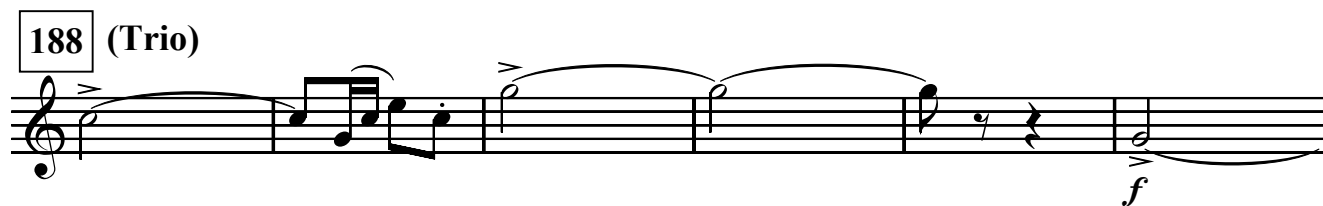
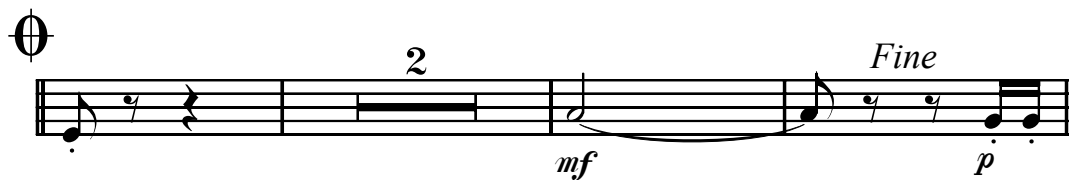
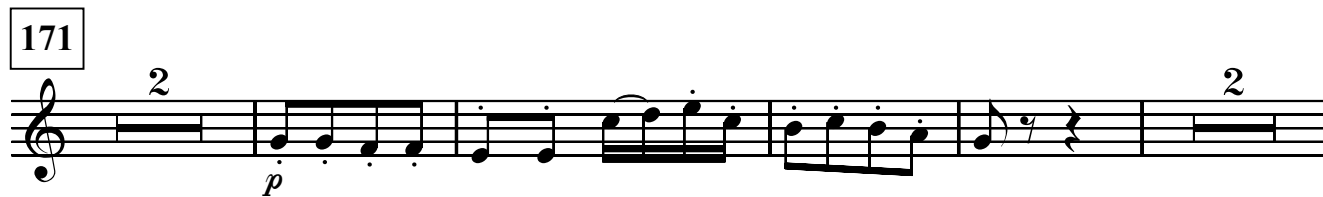

Trompete B $\flat$  3

# Ouro Negro

*Dobrado*

Joaquim Antônio Naegele

revisão Marcelo Jardim

**Allegro** (tempo de marcha ♩ = 120)

1 4 4

*f* *f*

13

*p*

19

*p*

26 29 2

34 3 3 2 3 3

*ff* *ff*

41 16

*f*

63 8

*f*

77 1 2 81

*p* *p* *f*

*al Coda*  $\Theta$

© Joaquim Antônio Naegele

Funarte, Ministério da Cultura, 2008

ROB0001 - Ouro Negro - Todos os Direitos Reservados / Impresso no Brasil

[www.funarte.gov.br](http://www.funarte.gov.br) / [projbandas@funarte.gov.br](mailto:projbandas@funarte.gov.br)

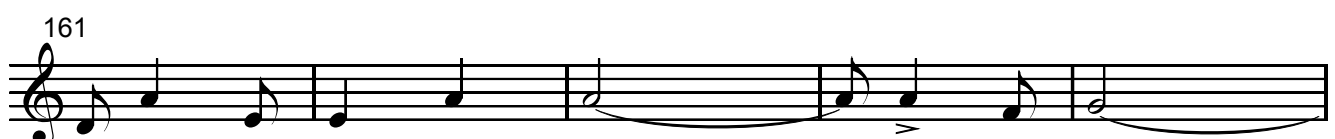
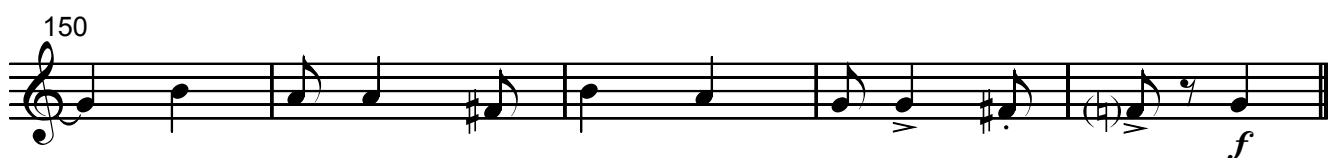
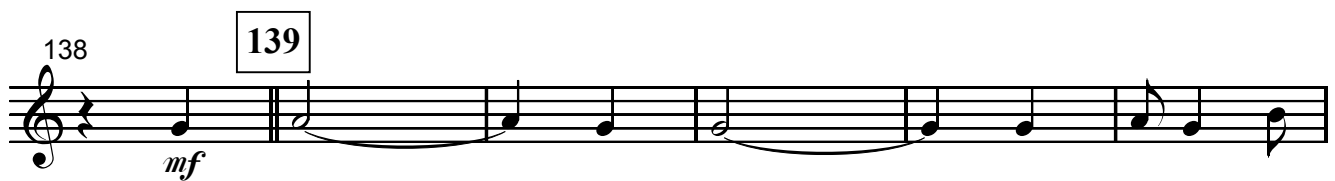
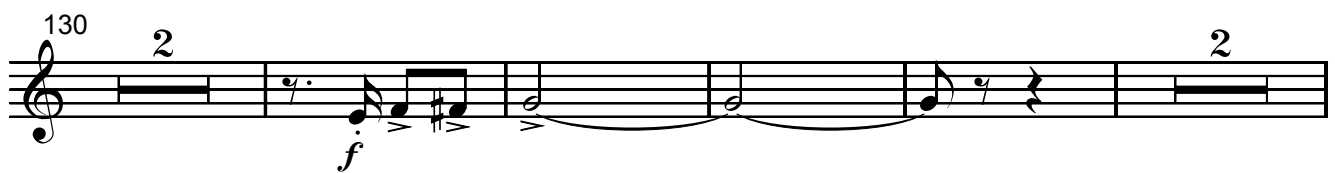
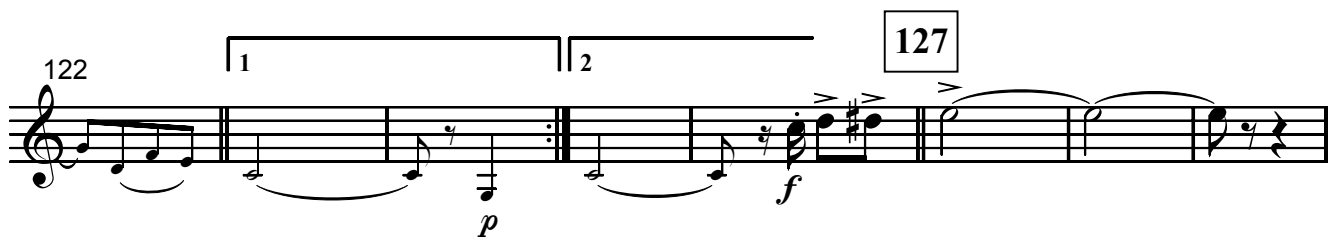
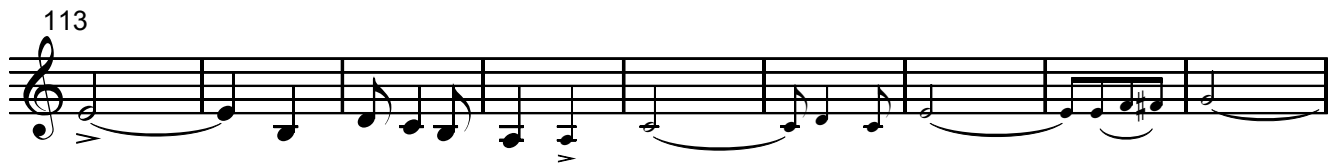
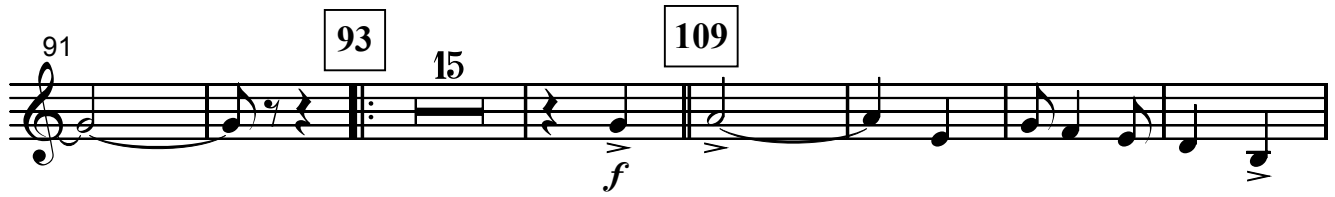

166

171

179

*f*

*p*

*mf*

*p*

*f*

188 (Trio)

*Fine*

189

195

198

15

*f*

214

220

226

1

2

*p*

*f*

*D.S. al Coda*

*D.C. al Fine*

## Trombone 1

# Ouro Negro

*Dobrado*

Joaquim Antônio Naegele

revisão Marcelo Jardim

1 *Allegro (tempo de marcha)* ♩ = 120

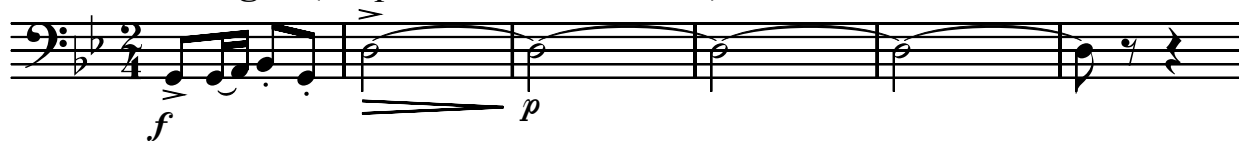

7

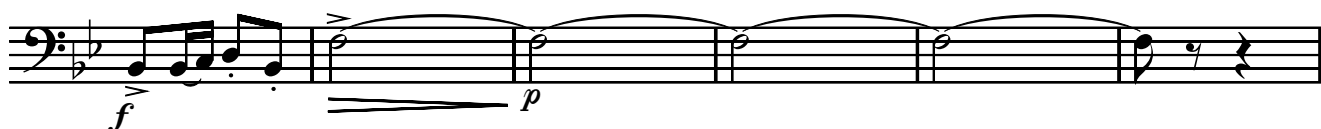

13

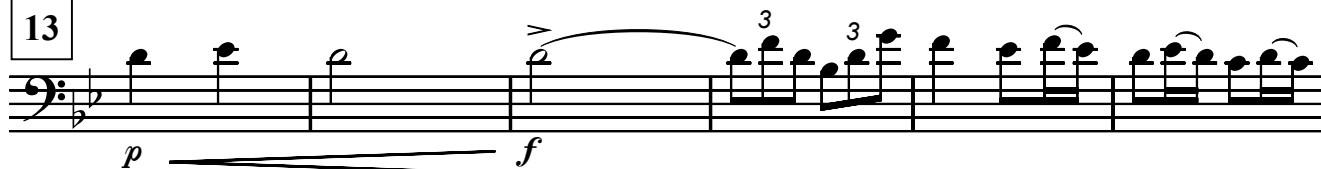

19

26

29

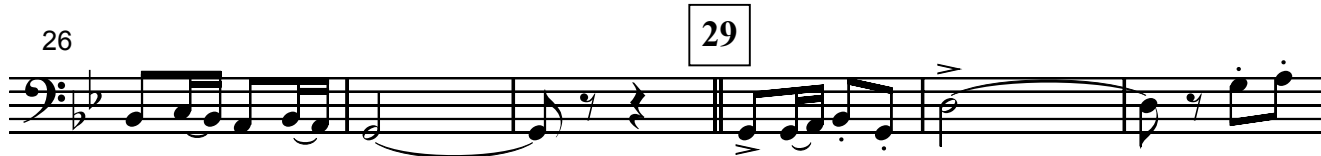

32

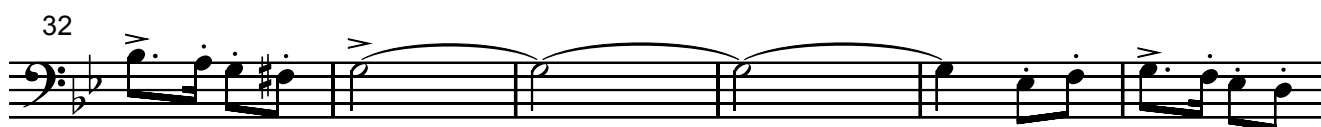

38

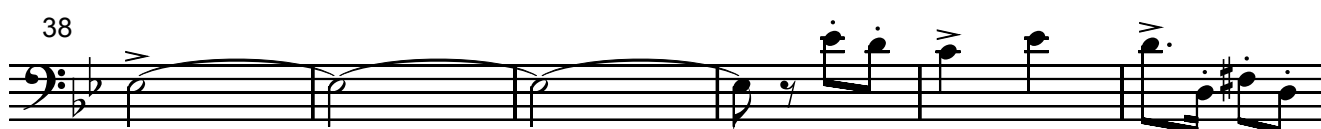

44

16

63

© Joaquim Antônio Naegele

Funarte, Ministério da Cultura, 2008

ROB0001 - Ouro Negro - Todos os Direitos Reservados / Impresso no Brasil

[www.funarte.gov.br](http://www.funarte.gov.br) / [projbandas@funarte.gov.br](mailto:projbandas@funarte.gov.br)

65

71 *al Coda* 

77 *p* 1 2 81 3

84 *f* 3 *f*

93 15 109 *f*

113

119 1

125 2 127 *f* 3

133 *f* 139 *mf* 3

142

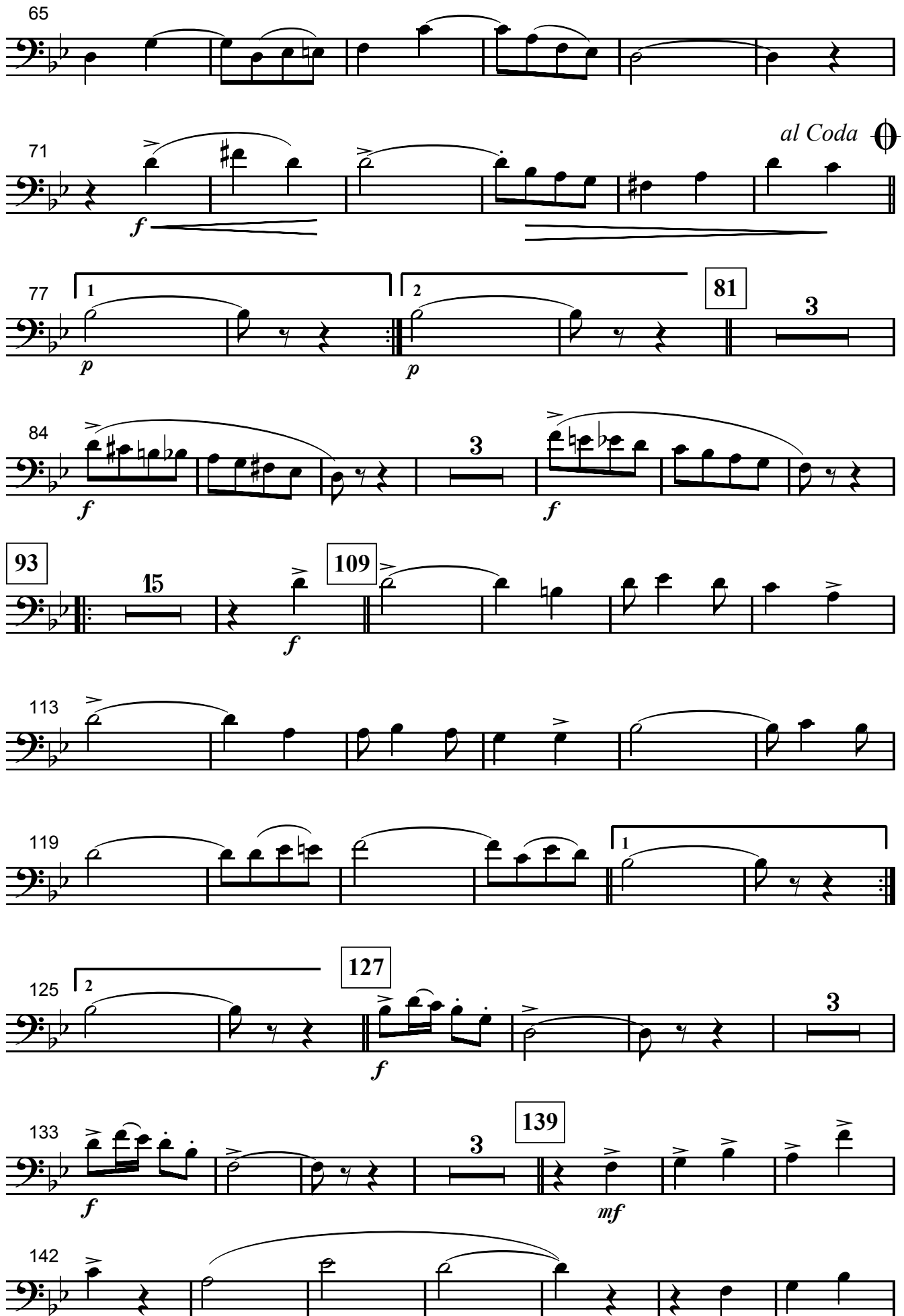

149

155

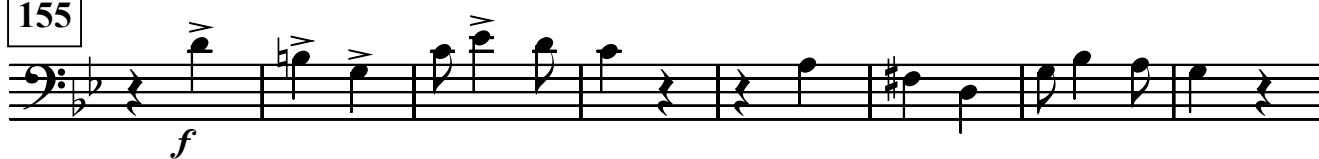

163

171

177

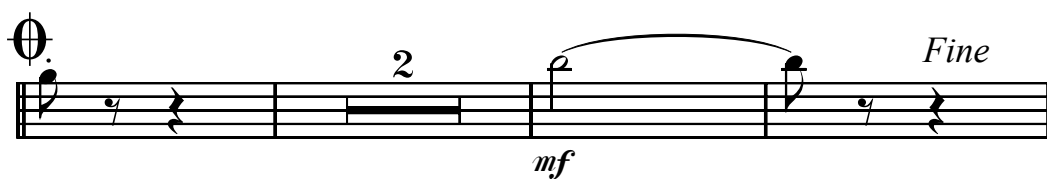

188 (Trio)

198

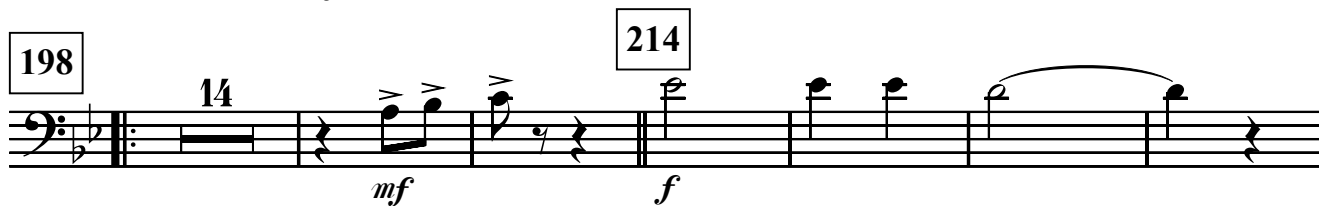

218

226

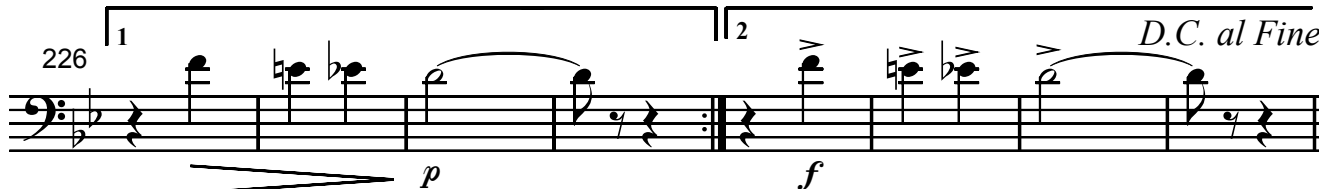

## Trombone 2

# Ouro Negro

*Dobrado*

Joaquim Antônio Naegele

revisão Marcelo Jardim

1 *Allegro (tempo de marcha)* ♩ = 120

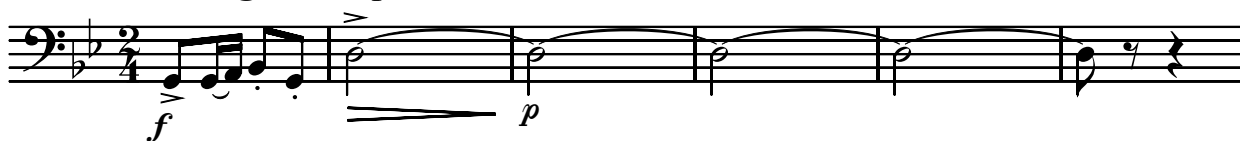

7

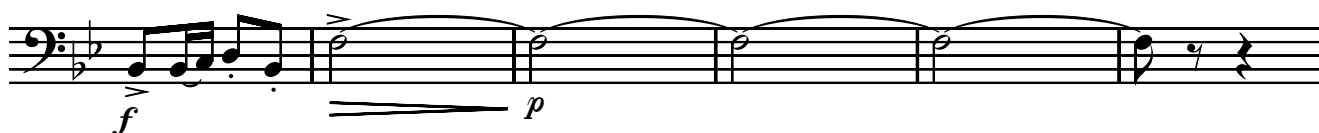

13

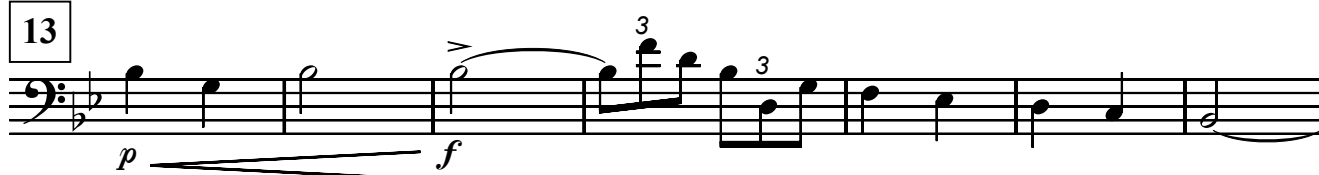

20

26

29

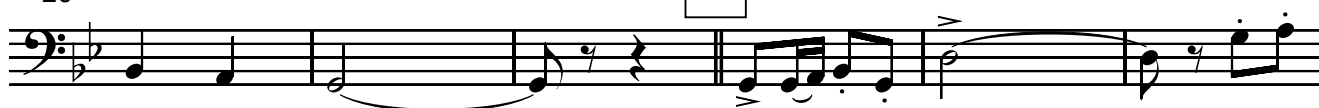

32

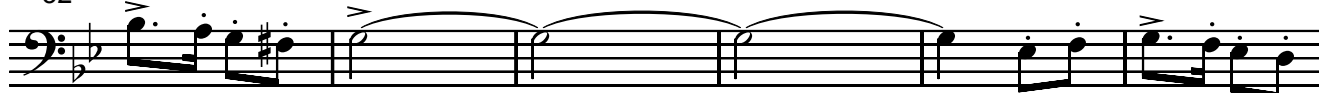

38

44

§

16

63

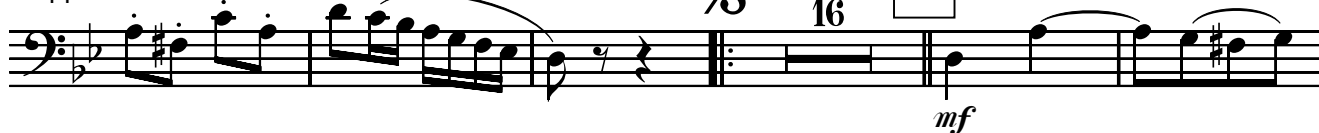

65

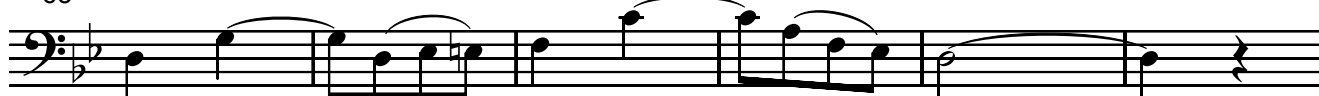

© Joaquim Antônio Naegele

Funarte, Ministério da Cultura, 2008

ROB0001 - Ouro Negro - Todos os Direitos Reservados / Impresso no Brasil

www.funarte.gov.br / projbandas@funarte.gov.br

71 *f* *al Coda* 

77 *p* 1 2 81 3

84 *f* 3 *f*

93 15 109 *f*

113

119 1

125 2 127 *f* 3

133 *f* 3 139 *mf*

142

149

155

*f*

163

171

*p*

177

*f*

*D.S. al Coda*

188 (Trio)

*Fine*

*mf*

193

*f*

198

14

212

*mf*

214

*f*

218

226

*p*

*f*

*D.C. al Fine*

## Trombone 3

# Ouro Negro

*Dobrado*

Joaquim Antônio Naegele

revisão Marcelo Jardim

1 *Allegro (tempo de marcha)* ♩ = 120

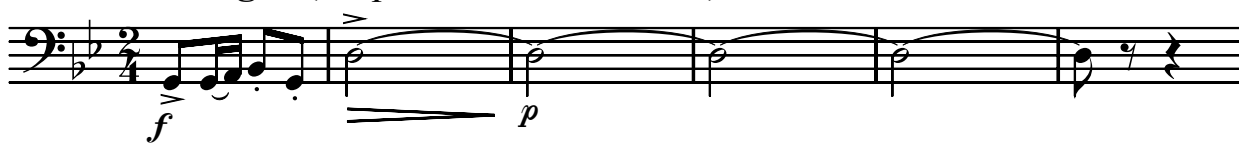

7

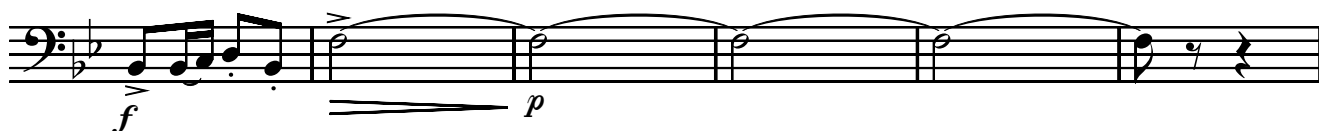

13

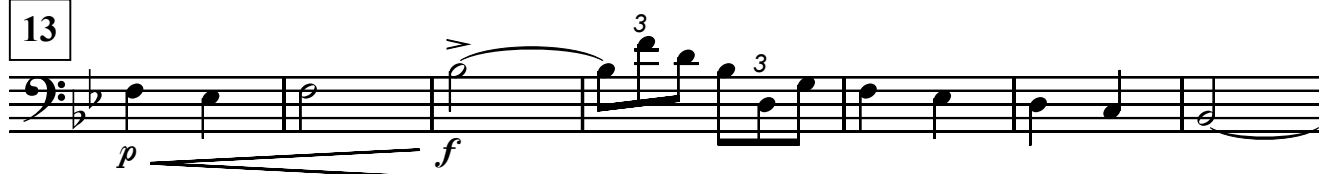

20

26

29

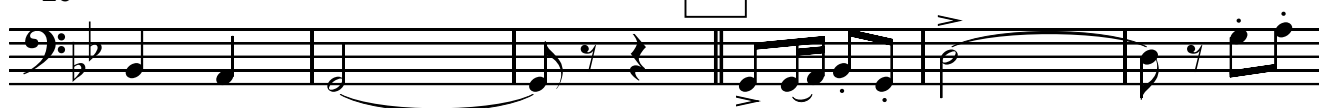

32

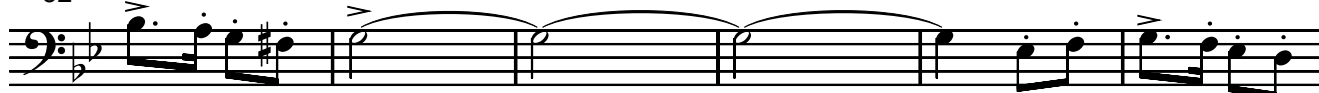

38

44

16

63

65

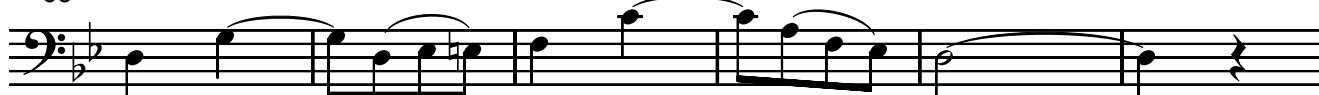

© Joaquim Antônio Naegele

Funarte, Ministério da Cultura, 2008

ROB0001 - Ouro Negro - Todos os Direitos Reservados / Impresso no Brasil

www.funarte.gov.br / projbandas@funarte.gov.br

71 *al Coda* 

*f*

77 1 2 81 3

*p* *p*

84 3 *f* *f*

93 15 109 *f*

113

119 1

125 2 127 3 *f*

133 3 139 *f* *mf*

142

149

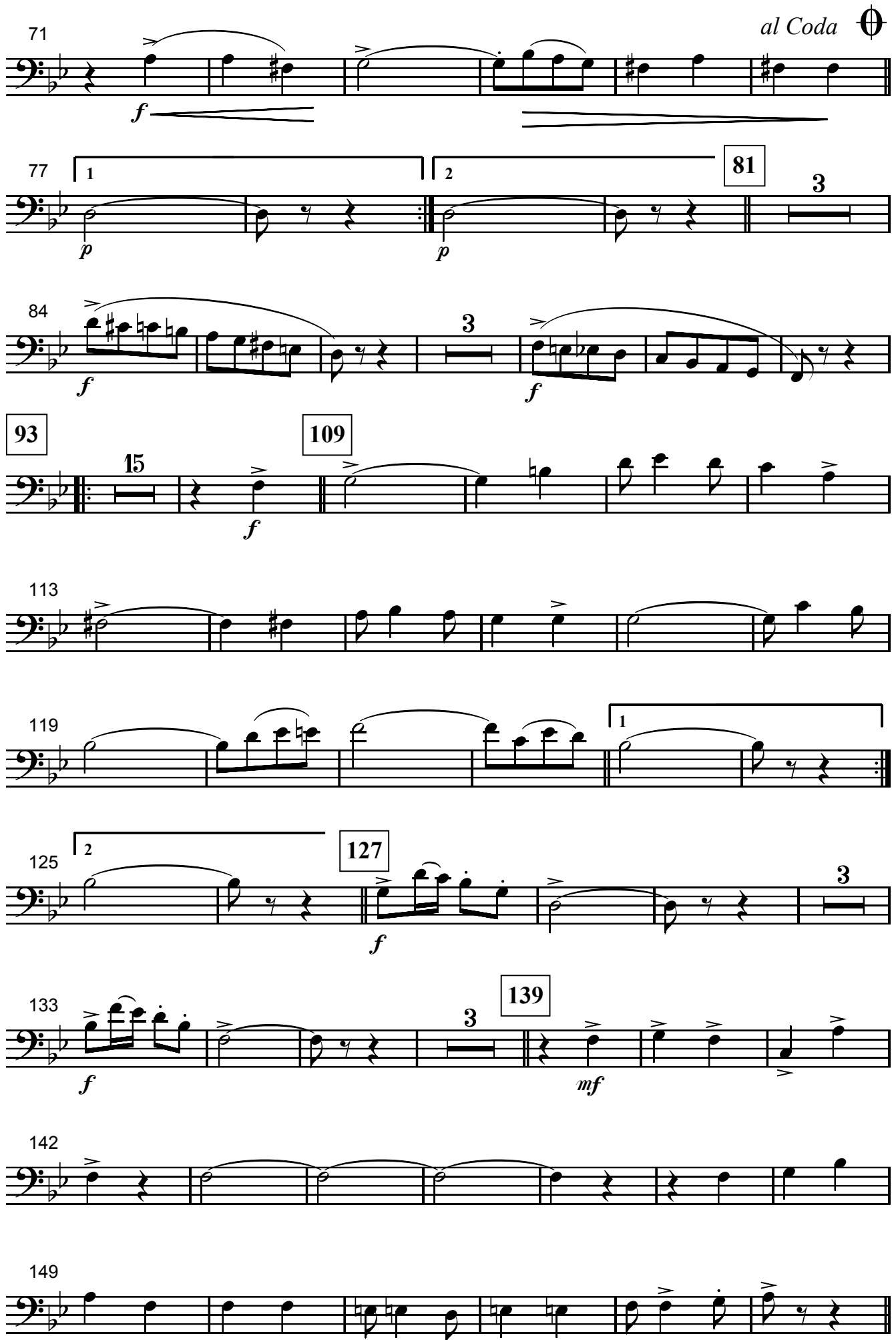

155

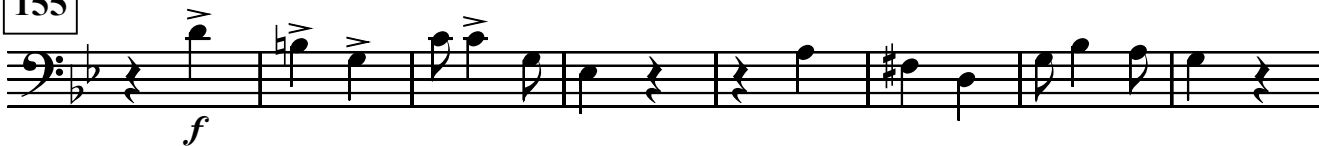

163

171

177

*D.S. al Coda*

2

*Fine*

188 (Trio)

5

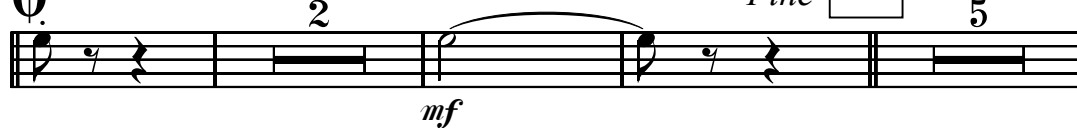

193

198

14

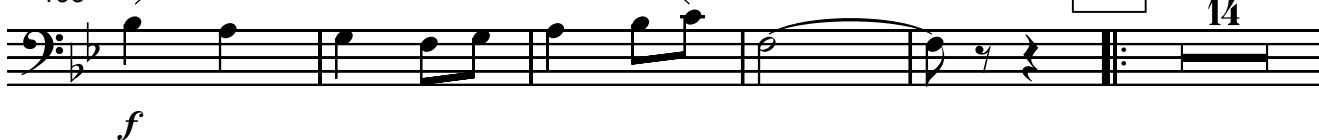

212

214

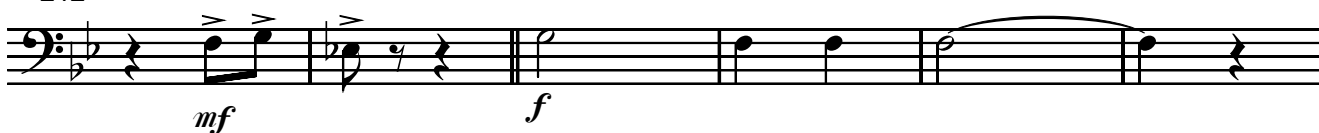

218

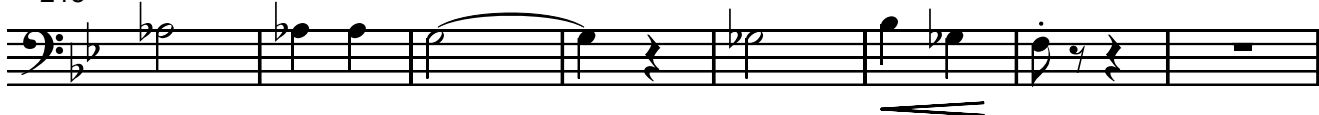

226

1

2

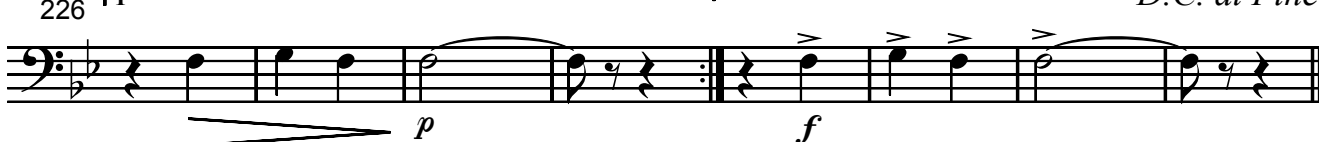
*D.C. al Fine*

## Bombardino

# Ouro Negro

*Dobrado*

Joaquim Antônio Naegele

*revisão Marcelo Jardim*

**Allegro** (tempo de marcha ♩ = 120)

1

*f* *p*

7

*f* *p*

13

*p* *f*

21

*p* *f*

29

36

42

49

57

63

65

*mf* *f*

© Joaquim Antônio Naegele

Funarte, Ministério da Cultura, 2008

ROB0001 - Ouro Negro - Todos os Direitos Reservados / Impresso no Brasil

[www.funarte.gov.br](http://www.funarte.gov.br) / [projbandas@funarte.gov.br](mailto:projbandas@funarte.gov.br)

73 *al Coda*  $\text{Coda symbol}$

81 *f* *f*

92 *p* 93

100

108 *f* 109

116 *p* 1

125 2 127 *f* 3 *f*

134 3 139 *mf*

143 3

150 155 *f*

157

163

169

171

176

*D.S. al Coda*

*f*

*p*

*mf*

*Fine*

188 (Trio)

*f*

*f*

196

198

*p*

202

209

*mf*

*f*

214

220

226

*p*

*f*

*D.C. al Fine*

Tuba C

# Ouro Negro

*Dobrado*

Joaquim Antônio Naegele

revisão Marcelo Jardim

1 **Allegro (tempo de marcha)** ♩ = 120

7

13

21

29

37

44

50

55

61

63

*f* *p* *p* *f* *p* *mf*

© Joaquim Antônio Naegele

Funarte, Ministério da Cultura, 2008

ROB0001 - Ouro Negro - Todos os Direitos Reservados / Impresso no Brasil

[www.funarte.gov.br](http://www.funarte.gov.br) / [projbandas@funarte.gov.br](mailto:projbandas@funarte.gov.br)

67

75

*al Coda*  $\text{Coda symbol}$

1 2 81 3

84

3

93

101

109

116

123 1 2 127

130 3 139 3

141

148

155

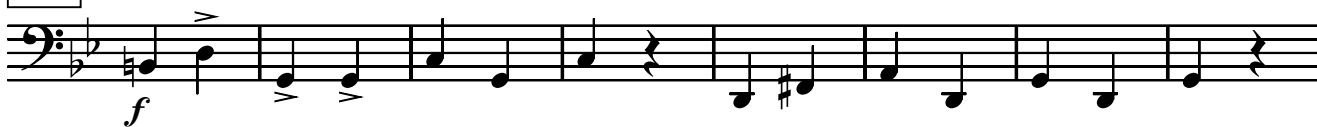

163

170

171

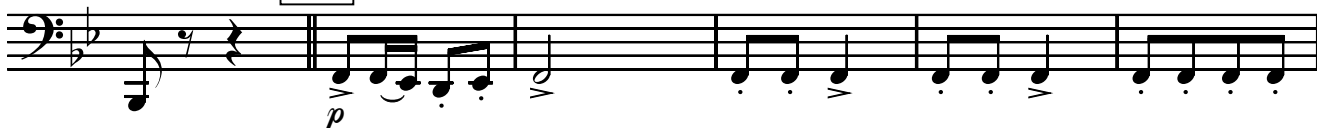

176

*D.S. al Coda*

2

*Fine*

188

(Trio)  
5

198

204

210

214

216

226

1

2

*D.C. al Fine*

## Contrabaixo

# Ouro Negro

*Dobrado*

Joaquim Antônio Naegele

revisão Marcelo Jardim

**Allegro (tempo de marcha ♩ = 120)**

1 *f* *p*

7 *f* *p*

13 *p* *f*

21 *p* *f*

29

37

44 *pizz.* *p*

50

58 63 *arco* *mf*

65 *f*

73 *al Coda*  $\text{Coda symbol}$  1 *p*

79 2 81 3 *f*

87 3 *f* 93 *pizz.* *p*

95

102

109 *arco* *f*

115

121 1 2

127 3 *f* 3

139 *mf*

147

155

*f*

164

171

*p*

177

*f*

*arco*

*pizz.*

*D.S. al Coda*

*mf*

*Fine*

188 (Trio)

*f*

*pizz.*

*p*

198

204

*mf*

*arco*

211

*mf*

214

217

226

*p*

*D.C. al Fine*

*f*

# Tímpanos

# Ouro Negro

*Dobrado*

Joaquim Antônio Naegele

revisão Marcelo Jardim

1 **Allegro (tempo de marcha)** ♩ = 120

9 4 13 5 *mf*

21 5 *mf*

29 *f* 2 *f*

35

40

45 16 63 9 *f*

73 2 *al Coda* 1 *mp* *p*

79 2 81 12 93 16 109 14

*p*

© Joaquim Antônio Naegele

Funarte, Ministério da Cultura, 2008

ROB0001 - Ouro Negro - Todos os Direitos Reservados / Impresso no Brasil

[www.funarte.gov.br](http://www.funarte.gov.br) / [projbandas@funarte.gov.br](mailto:projbandas@funarte.gov.br)

123 1 2 2 127

130 4 3

139 16 155 16 171 8

179 f *D.S. al Coda*

$\emptyset$  *Fine* 188 (Trio) 10

198 15 214 f

217

223 1 p

230 2 *D.C. al Fine* mf

# Teclados

(Xilofone, bells)

# Ouro Negro

Dobrado

Joaquim Antônio Naegele

revisão Marcelo Jardim

**Allegro (tempo de marcha)** ♩ = 120

1 4 13 2 4 13 8

9 4 13 2 4 13 8

20 3 4 13 2 4 13 8

28 29 9 4 13 2 4 13 8

41 3 16 63 8 4 13 2 4 13 8

71 2 al Coda 1 2 4 13 2 4 13 8

79 2 81 12 93 16 109 4 13 2 4 13 8

111 4 13 2 4 13 8

117 2 1 2 4 13 2 4 13 8

© Joaquim Antônio Naegele

Funarte, Ministério da Cultura, 2008

ROB0001 - Ouro Negro - Todos os Direitos Reservados / Impresso no Brasil

[www.funarte.gov.br](http://www.funarte.gov.br) / [projbandas@funarte.gov.br](mailto:projbandas@funarte.gov.br)

125 2 127 4

132 5 139 15

155

161 8 171 2

176 2 D.S. al Coda

188 (Trio) Fine 4 4

194 4 198 15 214

216 3 3

221

226 1 2 D.C. al Fine

*f* *f* *f* *p* *f* *f* *p* *f*

# Ouro Negro

Caixa

Dobrado

Joaquim Antônio Naegele

revisão Marcelo Jardim

1 **Allegro (tempo de marcha)** ♩ = 120

13 2

15 *f*

23 *f* 29 4

33

40

54

61 63 *mf*

68 *f*

© Joaquim Antônio Naegele

Funarte, Ministério da Cultura, 2008

ROB0001 - Ouro Negro - Todos os Direitos Reservados / Impresso no Brasil

[www.funarte.gov.br](http://www.funarte.gov.br) / [projbandas@funarte.gov.br](mailto:projbandas@funarte.gov.br)

75 *al Coda*  $\Phi$  1 2

81 3 *f* 3 *f*

93 *pp*

100

107 109 *f*

114

121 1 2

127 3 *f* 3 *f*

139 *p*

145

152 155

*f*

158

165

171 *Triângulo (opcional)* *D.S. al Coda*

2 5

*caixa* *Fine* 188 (Trio)

2 5

*mf* *f*

195 198

*p*

203

211 214

*mf* *f*

218

1 2 *D.C. al Fine*

*p* *f*

# Ouro Negro

Pratos / Bumbo

Dobrado

Joaquim Antônio Naegele

revisão Marcelo Jardim

**Allegro** (tempo de marcha ♩ = 120)

1 13 2

15 2

23 29 4

33 42

50

57 63

64

72

*f*

*f*

*f*

*p*

*mf*

*f*

al Coda

© Joaquim Antônio Naegele

Funarte, Ministério da Cultura, 2008

ROB0001 - Ouro Negro - Todos os Direitos Reservados / Impresso no Brasil

www.funarte.gov.br / projbandas@funarte.gov.br

77 1 2 81 3

87 3 93 pp f

97

105 109 f

112

118 1

125 2 127 3 f f

134 3 139 p

143

151 155

*f*

157

164

171 D.S. al Coda

8

*f*

2

*mf*

*Fine* 188 (Trio) 5

193

198

*f* *p*

202

210

214

*mf* *f*

218

1 2 D.C. al Fine

226

*p* *f*

77 1 2 81 3 *p* *p* *f*

87 3 93 *f* *p*

96

102

109 *f*

116

122 1 2 127 *f*

128 3 *f*

136 3 139 *mf*

144

150 155 *f*

156

162

168

171

2

*p*

175

2

*f*

*D.S. al Coda*

Φ

2

*mf*

*Fine*

188 (Trio)

5

*f*

194

198

*p*

200

207

214

*f*

219

226

1

2

*p*

*f*

*D.C. al Fine*

# Saxhorn E $\flat$ 2

(parte extra)

# Ouro Negro

Dobrado

Joaquim Antônio Naegele

revisão Marcelo Jardim

**Allegro** (tempo de marcha  $\text{♩} = 120$ )

13

21

29

40

47

53

59

63

65

71

*f*

*p*

*f*

*p*

*mf*

*f*

*al Coda*

© Joaquim Antônio Naegele

Funarte, Ministério da Cultura, 2008

ROB0001 - Ouro Negro - Todos os Direitos Reservados / Impresso no Brasil

[www.funarte.gov.br](http://www.funarte.gov.br) / [projbandas@funarte.gov.br](mailto:projbandas@funarte.gov.br)

77 1 2 81 3  
*p* *p* *f*

87 3 93  
*f* *p*

96

102

109  
*f*

116

122 1 2 127  
*f*

128 3 *f*

136 3 139  
*mf*

144

150 155  
*f*

156

162

168

171

2

*p*

175

2

*f*

*D.S. al Coda*

$\emptyset$

2

*mf*

*Fine*

188 (Trio)

5

*f*

194

198

*p*

200

207

214

*f*

219

*cresc.*

226

1

2

*p*

*f*

*D.C. al Fine*

# Saxhorn E $\flat$ 3

(parte extra)

# Ouro Negro

Dobrado

Joaquim Antônio Naegele

revisão Marcelo Jardim

**Allegro (tempo de marcha)** ♩ = 120

1

13

21

29

40

47

53

59

63

65

71

*f*

*p*

*f*

*p*

*mf*

*f*

*al Coda*

© Joaquim Antônio Naegele

Funarte, Ministério da Cultura, 2008

ROB0001 - Ouro Negro - Todos os Direitos Reservados / Impresso no Brasil

[www.funarte.gov.br](http://www.funarte.gov.br) / [projbandas@funarte.gov.br](mailto:projbandas@funarte.gov.br)

77 1 2 81 3

*p* *p* *f*

87 3 93

*f* *p*

96

102

109

*f*

116

122 1 2 127

*f*

128 3

*f*

136 3 139

*mf*

144

150 155

*f*

156

162

168

171

2

*p*

175

2

*f*

*D.S. al Coda*

$\emptyset$

2

*mf*

*Fine*

188 (Trio)

5

*f*

194

198

*p*

200

207

214

*f*

219

*cresc.*

226

1

2

*p*

*f*

*D.C. al Fine*

# Ouro Negro

Barítono B $\flat$

(parte extra)

Dobrado

Joaquim Antônio Naegele

revisão Marcelo Jardim

**Allegro** (tempo de marcha ♩ = 120)

© Joaquim Antônio Naegele

Funarte, Ministério da Cultura, 2008

ROB0001 - Ouro Negro - Todos os Direitos Reservados / Impresso no Brasil

[www.funarte.gov.br](http://www.funarte.gov.br) / [projbandas@funarte.gov.br](mailto:projbandas@funarte.gov.br)

$\Theta$ 

73

81

92

93

100

108

109

116

125

127

134

139

143

150

155

157

163

169 171

176 *D.S. al Coda*

*f*

*mf* *Fine*

188 (Trio)

*f*

196 198

*p*

202

209

*mf* *f*

214

220

226 1 2 *D.C. al Fine*

*p* *f*

**Tuba B $\flat$**   
(parte extra)

# Ouro Negro

*Dobrado*

**Joaquim Antônio Naegele**

*revisão Marcelo Jardim*

**Allegro (tempo de marcha)** ♩ = 120

© Joaquim Antônio Naegele

Funarte, Ministério da Cultura, 2008

ROB0001 - Ouro Negro - Todos os Direitos Reservados / Impresso no Brasil

[www.funarte.gov.br](http://www.funarte.gov.br) / [projbandas@funarte.gov.br](mailto:projbandas@funarte.gov.br)

67 *f*

75 *al Coda* *p* 81 3

84 *f* 3 *f*

93 *p*

101

109 *f*

116

123 127 *f*

130 3 *f* 139 *mf* 3

141 *f*

148

155 *f*

163

170 *p* 171

176 *f* D.S. al Coda

*Fine*

*mf*

188 (Trio) 5 *f* *p*

198

204

210 *mf* *f* 214

216

226 1 2 *p* *f* D.C. al Fine

**Tuba E $\flat$**   
(parte extra)

# Ouro Negro

*Dobrado*

**Joaquim Antônio Naegele**

*revisão Marcelo Jardim*

**Allegro (tempo de marcha ♩ = 120)**

© Joaquim Antônio Naegele

Funarte, Ministério da Cultura, 2008

ROB0001 - Ouro Negro - Todos os Direitos Reservados / Impresso no Brasil

[www.funarte.gov.br](http://www.funarte.gov.br) / [projbandas@funarte.gov.br](mailto:projbandas@funarte.gov.br)

67

*f*

75 *al Coda*  $\emptyset$  1 2 81 3

*p* *p*

84 *f* 3 *f*

93 *p*

101

109

*f*

116

123 1 2 127

*f*

130 3 *f* 3 139 *mf*

141

148

155 *f*

163

170 171 *p*

176 *f* *D.S. al Coda*

*mf* *Fine*

188 (Trio) 5 *f* *p*

198

204

210 214 *mf* *f*

216

226 1 2 *p* *f* *D.C. al Fine*