

Acervo Particular de Argemiro Correia

# We've Only Just Begun

## The Carpenters

Compositor  
Roger Nichols

Arranjo  
Maeve Lander

Edição  
Argemiro Correia de Oliveira Neto

Formação  
Quinteto de Metais

# We've Only Just Begun

## **The Carpenters:**

Foi um duo musical estadunidense composto pelos irmãos Kare (1950–1983) e Richard Carpenter (n. 1946). Com seu estilo melódico, venderam mais de 90 milhões de álbuns e *singles* mundialmente, tornando-se representantes do soft rock e se incluindo entre os artistas mais representativos da década de 1970. Embora fossem referidos como "The Carpenters", o nome oficial do duo era simplesmente «Carpenters». Durante a década de 1970, quando bandas de rock pesado faziam muito sucesso, Richard e Karen produziram uma música suave, e bem distinta, que os alçou entre os artistas que mais venderam discos em todos os tempos.

Durante a carreira de aproximadamente 14 anos, os Carpenters gravaram onze álbuns, que produziram diversos singles bem-sucedidos, como "We've Only Just Begun", "(They Long to Be) Close to You", e a regravação de "Please Mr. Postman". As turnês do duo passaram por diversos países, incluindo Estados Unidos, Japão, Austrália, Países Baixos, Brasil, e Bélgica. A carreira da dupla chegou ao fim com a morte de Karen, em fevereiro de 1983, devido a uma parada cardíaca em função de complicações da anorexia nervosa. A cobertura jornalística dada ao fato na época aumentou a consciência da opinião pública sobre as consequências das disfunções alimentares.

## **Roger Stewart Nichols**

Nascido em 17 de setembro de 1940, é um compositor e compositor americano. Ele é um multi-instrumentista que toca violino, guitarra, baixo e piano.

## **Maeve Lander**

Engenheira de software da Austrália Ocidental. E multi-instrumentista que toca vários instrumentos de bocal como, trompete, trombone, horn Eb, euphonio, flugelhorn, entre outros.

## **Editor**

**Argemiro Correia de Oliveira Neto**, maestro, compositor, arranjador, cocriador do Portal Brasil Sonoro. Formado em Música/Composição pela UECE e músico trompetista da Banda de Música do CBMCE.

## **Instrumentação**

Trompete Bb 1, 2  
Trompa F  
Trompa Eb (Extra)  
Trombone C  
Eufônio C (Extra)

Eufônio Bb (Extra)  
Tuba C  
Tuba Bb (Extra)  
Tuba Eb (Extra)  
Bateria

Balada ♩ = 90

Score system 1 (Measures 1-6). Instruments: Trompete, Flugelhorn, Trompa F, Trombone, Tuba C, Bateria. Dynamics: *mf*, *mp*, *p*. Section marker A is at the end of measure 6.

Score system 2 (Measures 7-13). Instruments: Trpt., Flug., Tr. F, Tbn., Tba., Bat. Dynamics: *p*, *mf*, *p*. Section marker B is at the end of measure 13.

Score system 3 (Measures 14-19). Instruments: Trpt., Flug., Tr. F, Tbn., Tba., Bat. Dynamics: *p*, *f*. Section marker 14 is at the start of measure 14.

## We've Only Just Begun - Partitura Completa

21

Trpt.

Flug.

Tr. F

Tbn.

Tba.

Bat.

28

Trpt.

Flug.

Tr. F

Tbn.

Tba.

Bat.

*mp*

*f*

*mp*

*mf*

*f*

*mf*

35

# We've Only Just Begun - Partitura Completa

**E**

Trpt. *ff*

Flug. *f* *ff*

Tr. F. *f* *ff*

Tbn. *f* *ff*

Tba. *ff*

Bat.

**49**

**F**

Trpt. *mp*

Flug. *f*

Tr. F. *mp* *p*

Tbn. *mp* *mp*

Tba. *mp* *mf*

Bat. *f*

**57**

**G**

Trpt. *mp*

Flug. *p*

Tr. F. *f* *mp*

Tbn. *p*

Tba. *mf* *p*

Bat.

# We've Only Just Begun

The Carpenters

Arr. Maeve Lander

Roger Nichols

Balada ♩ = 90

11

A

mf

p

3

19

B

mf

27

C

f

f

mp

D

4

mp

f

E

ff

47

F

mp

2

G

mp

# We've Only Just Begun

The Carpenters

Arr. Maeve Lander  
Roger Nichols

Balada ♩ = 90

A

8

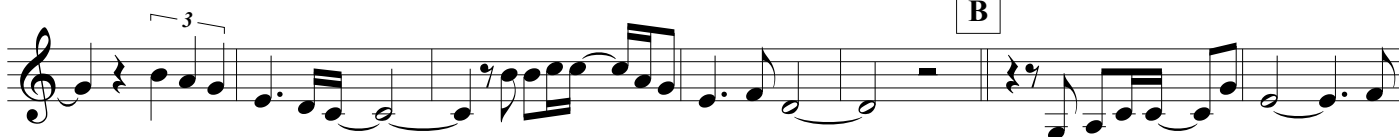

15

22

29

36

43

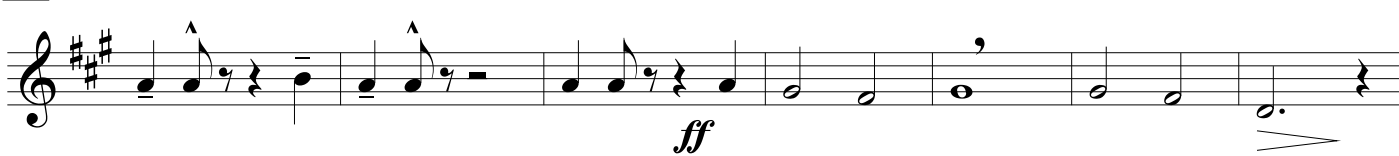

50

58

G

# We've Only Just Begun

The Carpenters

Arr. Maeve Lander  
Roger Nichols

Balada ♩ = 90

7

A

mp

p

mp

14

B

p

f

21

C

28

D

35

E

f

ff

49

F

mp

p

57

G

f

mp

# We've Only Just Begun

The Carpenters

Arr. Maeve Lander

Roger Nichols

Balada ♩ = 90

8

15

22

29

36

43

50

57

A

B

C

D

E

F

G

*mp*

*p*

*mf*

*f*

*ff*

*mp*

*p*

# We've Only Just Begun

The Carpenters

Arr. Maeve Lander  
Roger Nichols

Balada ♩ = 90

A

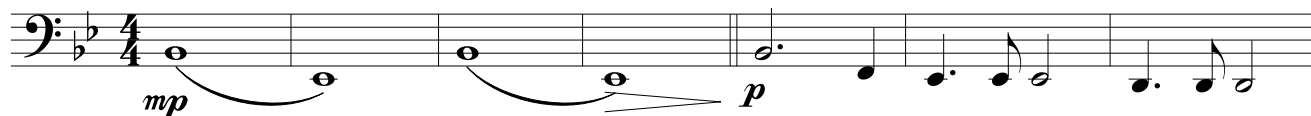

8

B

15

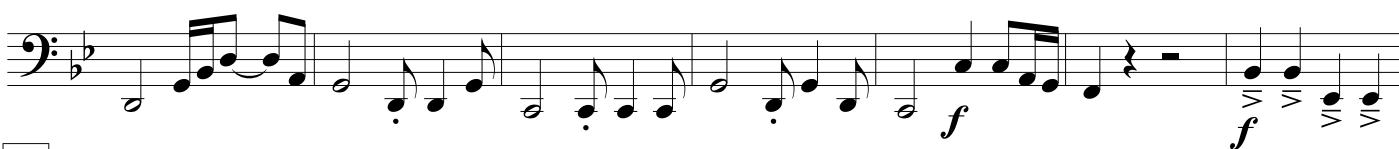

22

C

29

D

36

E

43

50

F

57

G

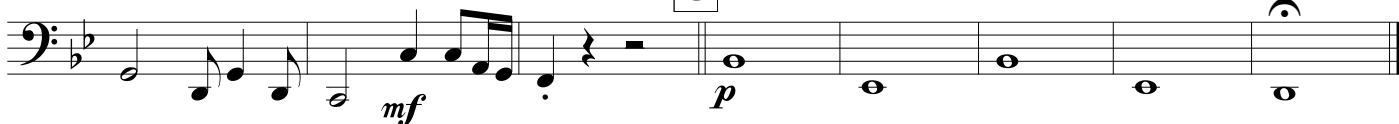

# We've Only Just Begun

The Carpenters

Arr. Maeve Lander  
Roger Nichols

Balada ♩ = 90

A

8

B

15

22

C

29

D

36

E

43

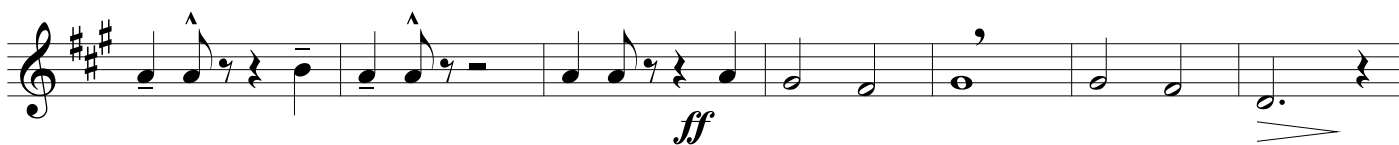

50

F

58

G

# We've Only Just Begun

The Carpenters

Arr. Maeve Lander  
Roger Nichols

Balada ♩ = 90

7

14

21

28

35

49

57

A

B

C

D

E

F

G

*mp* *p* *mp* *p* *f* *f* *ff* *mp* *p* *f* *mp*

# We've Only Just Begun

The Carpenters

Arr. Maeve Lander  
Roger Nichols

Balada ♩ = 90

7

14

21

28

35

49

57

A

B

C

D

E

F

G

*mp*

*p*

*mp*

*p*

*f*

*f*

*f*

*mp*

*p*

*f*

*mp*

*f*

*ff*

*mp*

*p*

*f*

*mp*

# We've Only Just Begun

The Carpenters

Arr. Maeve Lander  
Roger Nichols

Balada ♩ = 90

A

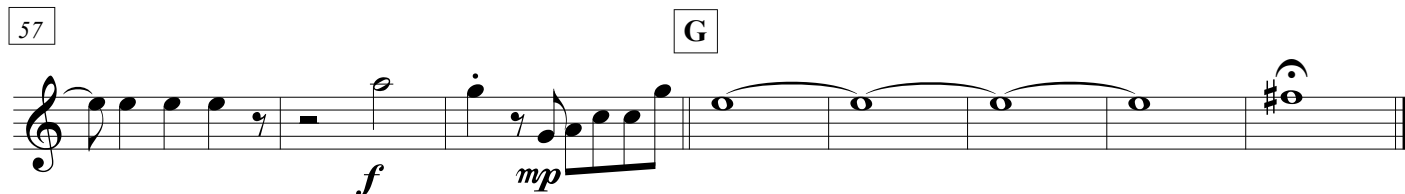
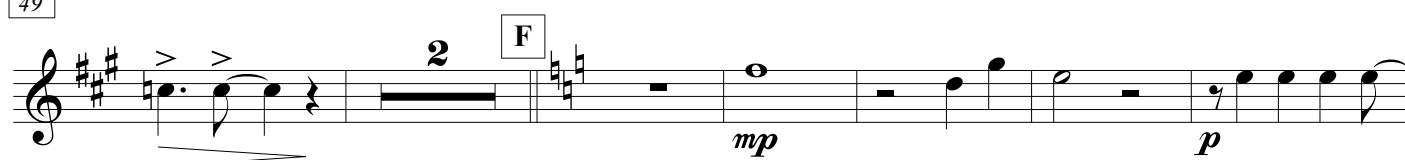
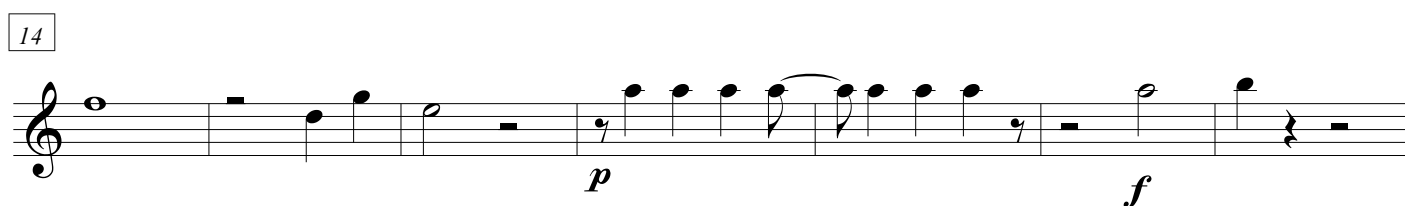

# We've Only Just Begun

The Carpenters

Arr. Maeve Lander

Roger Nichols

Balada ♩ = 90

8

15

22

29

36

44

50

57

A

B

C

D

E

F

G

*mp*

*p*

*mf*

*p*

*f*

*ff*

*mp*

*p*

# We've Only Just Begun

The Carpenters

Arr. Maeve Lander  
Roger Nichols

Balada ♩ = 90

A

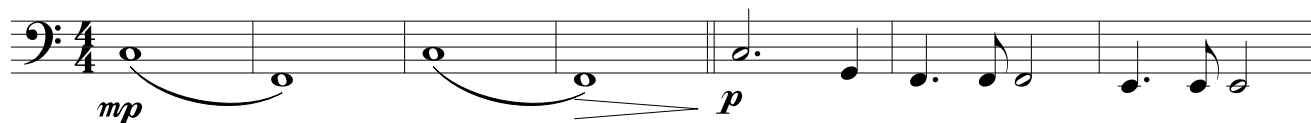

8

B

15

22

C

29

D

36

E

43

50

F

57

G

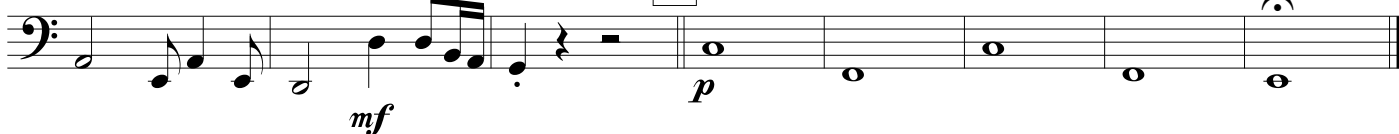

# We've Only Just Begun

The Carpenters

Arr. Maeve Lander  
Roger Nichols

Balada ♩ = 90

8

15

22

29

36

43

50

57

A

B

C

D

E

F

G

*mp*

*p*

*f*

*ff*

*mf*

# We've Only Just Begun

The Carpenters

Arr. Maeve Lander  
Roger Nichols

Balada ♩ = 90

17

A

4

7

B

*mf*

*p*

29

C

34

D

*f*

*mf*

40

E

46

F

58

G

## QUINTETO DE METAIS

O grupo é nuclearmente composto por 5 elementos, que constituem um quinteto, uma tuba, um trombone, uma trompa e dois trompetes, sendo esta formação tradicional oriunda das formações de música de câmara da orquestra sinfónica. No entanto os músicos que incorporam estas formações poderão, de acordo com a exigência da obra musical trocar de instrumento, podendo o trompetista tocar "piccolo" ou "fliscorne". Em casos mais específicos, e tendo em conta a complexidade das obras tocadas, algumas peças poderão exigir a incorporação de instrumentos de percussão.

Música de câmara, como o próprio nome diz, é um estilo que permite uma redução nas dimensões da música orquestral para ambientes menores e fechados. Surgiu na antiguidade, com a necessidade de levar a música instrumental (com poucos executantes) aos palácios dos nobres.

Com o desenvolvimento dos instrumentos de metal apenas no século XIX (com o aparecimento das "chaves" ou "pistons"), o quinteto de metais apareceu no cenário da música, com a atual formação, somente no século XX. Chicago Brass Quintet, (anos 40), American Brass Quintet (anos 50) e Eastman Brass Quintet (anos 60) foram os grupos impulsionadores desta formação. Contudo, foi nos anos 70, com a formação dos Canadian Brass (apoiados desde então pela Yamaha Instruments) que se deu a projeção definitiva do quinteto de metais no mundo da música de câmara.

Os Canadian Brass estabeleceram tanto o estilo como a popularidade do quinteto de metais pelo mundo, tendo atuado em mais de 5000 concertos e tendo vendido mais de 500 mil partituras, e criando assim uma vasta biblioteca de mais de 600 composições e arranjos para quintetos de metais, tendo demonstrado uma ascensão do fenómeno dos quintetos de metais a um nível internacional.

O quinteto de metais alcançou ao longo do século 20 uma considerada quantidade de obras musicais tendo sempre como pano de fundo os grupos American Brass e o Canadian Brass que continuam a contribuir grandemente para a projeção mundial do estilo.

