

Música: Antônio dos Reis raiol
Letra: Antônio B. Barbosa de Godois

Letra: Antônio B. Barbosa de Godói

120

GUIA

FLAUTA

REUINTA in Eb

1ª CLARINETE in Bb

2ª CLARINETE in Bb

3ª CLARINETE in Bb

SAX ALTO

SAX TENOR

SAX BARÍTONO

1ª TROMPA in F

2ª TROMPA in F

3ª TROMPA in F

1ª TROMPETE in Bb

2ª TROMPETE in Bb

3ª TROMPETE in Bb

1ª TROMBONE in C

2ª TROMBONE in C

3ª TROMBONE in C

BOMBARDINO Bb

BOMBARDINO in C

BARÍTONO in Bb

SOUZAFONE in Bb

SOUZAFONE in Eb

BOMBO

PRATOS

CAIXA

MELODIA

120

1. En-tre os ru - mor das sel - vas se - cu - guer - ra a vi - tó - ria a mor te a mis - ie - o fla - men - go a ven - tú - mas - os bra - ços es - ten - tra - da es plen den - te do

HINO DO ESTADO DO MARANHÃO

10

Reg.

Fl.

E. Cl.

Cl.

Cl.

Cl.

A. Sax.

T. Sax.

B. Sax.

Hn.

Hn.

Hn.

Tpt.

Tpt.

Tpt.

Tbn.

Tbn.

Tbn.

T. Tbn.

Euph.

Bar.

Sousa.

Sousa.

Bombo.

Prato.

Caixa.

Voice

la - res, Ou - vis te um di - a no es - pa - ço a - zul, vi - bran - do, O tro - ar das bom - bar - das nos com - ba - tes, A pós um hi - no fes - ti - val so - an - do, O tro - ar das bom - bar - das nos com -
vi - da, E, com a vi - tó - ria é a gló - ria en - tre - la - ça - da, Ca - ia do in - va - sor au - dá - cia es - tra - nha, Sur - gi - a do... di - rei to a luz dou - ra - da, Ca - ia do in - va - sor au - dá - cia es -
rei - ro, E o for - ças - te a no mar bus - car gua - ri - da; E dois sécu - los de - pois dis - ses te ao lu - so: A li - ber - da - de é sol que nos dá vi - da, E dois secu - los de - pois dis - ses te ao
des - te, Foi com a gló - ria a ful - gir no teu sem - blan - te, Sem pre en - vol - ta na tu - a luz ce - les - te, Pá - tria de he - róis... tens ca - mi - nha - do a - van - te, Sem pre en - vol - ta na tu - a luz ce -
tu - ro, Fi - tax o o - lhar, al - ti - va e som bran - cei - ra, De - je o por - vir... gló - rias do pas - sa - do, Se - ja de gló - rias tua e - xis - tén - cia in - tei - ra, De - je o por - vir... as gló - rias do pas -

18

Reg.

Fl.

E. Cl.

Cl.

Cl.

Cl.

A. Sax.

T. Sax.

B. Sax.

Hn.

Hn.

Hn.

Tpt.

Tpt.

Tpt.

Tbn.

Tbn.

Tbn.

T. Tbn.

Euph.

Bar.

Sousa.

Sousa.

Bombo.

Prato.

Caixa.

Voice

Coro

ba - te. A pós um hi - no fes - ti - val so - an - do, a - pós um... hi - no, fes - ti - val so - an - do. Sal - ve Pá tria, Pá tria a - ma - da Ma - ra nhão, Ma - ra nhão, ber - ço de he - róis. Por di

tra - nha. Sur - gi - a do di - rei - to a luz dou - ra - da sur - gi - a do di - rei - to a luz, dou - ra - da.

lu - so: A li - ber - da - de é o sol que nos dá vi - da a li - ber - da - de é o sol que nos dá vi - da.

les - te, Pá tria de he róis, tens ca - mi nha do a - van - te... Pá - tria de he - róis tens ca - mi nha do a - van - te.

sa - do. Se - ja de gló - ria tua e - xis - tén cia in - tei - ra... Se - ja de gló - ria tu - a e - xis - tén cia in - tei - ra.

HINO DO ESTADO DO MARANHÃO

27

Reg.

Fl.

E. Cl.

Cl.

Cl.

Cl.

A. Sax.

T. Sax.

B. Sax.

Hn.

Hn.

Hn.

Tpt.

Tpt.

Tpt.

Tbn.

Tbn.

Tbn.

T. Tbn.

Euph.

Bar.

Sousa.

Sousa.

Bombo.

Prato.

Caixa.

Voice

vi - sa tens_a_ gló - ria Por nu me nos - sos a - vós_ Por di - vi - sas tens. a_ gló - ria Por_ nu - me nos - sos a -

34

Volta 4X

5ª Vez

Reg.

Fl.

E♭ Cl.

Cl.

Cl.

Cl.

A. Sax.

T. Sax.

B. Sax.

Hn.

Hn.

Hn.

Tpt.

Tpt.

Tpt.

Tbn.

Tbn.

Tbn.

T. Tbn.

Euph.

Bar.

Sousa.

Sousa.

Bombo.

Prato.

Caixa.

Voice

vós. Por nu - me - nos - sos a - vós.

2. E - ra a
3. Re - pri
4. quando as ir
5. E na es

5ª Vez

vós.

HINO DO ESTADO DO MARANHÃO

Música: Antônio dos Reis raiol

Letra: Antônio B. Barbosa de Godois

Música: Antônio dos Reis raio
Letra: Antônio B. Barbosa de Godois

5

p

10

Example 10 is a single staff of music in treble clef with a key signature of one sharp (F#). The melody is written in eighth and sixteenth notes, with a fermata over the final measure.

15

19

23

29

34

Volta 4 X

37 5° Vez

3 3 3 3 3 3 3 3 3 3 3 3

FLAUTA

HI NO DO ESTADO DO MARANHÃO

Música: Antônio dos Reis raiol

Letra: Antônio B. Barbosa de Godois

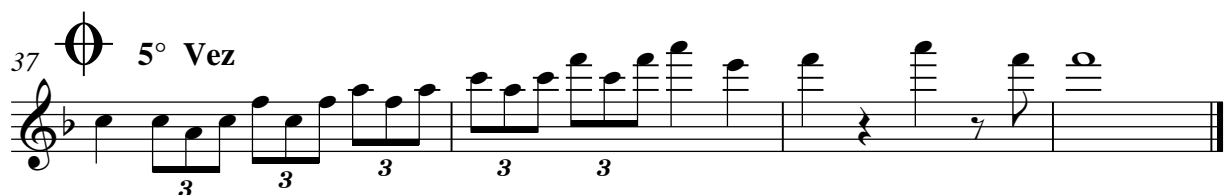
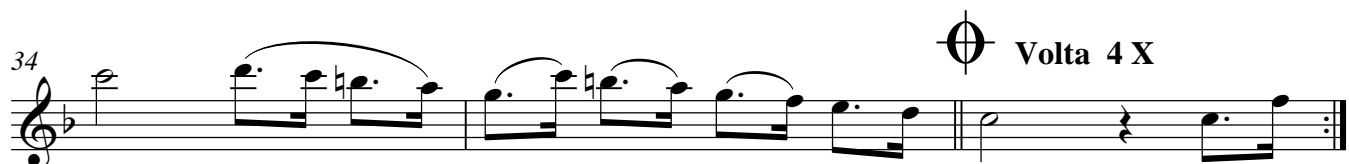
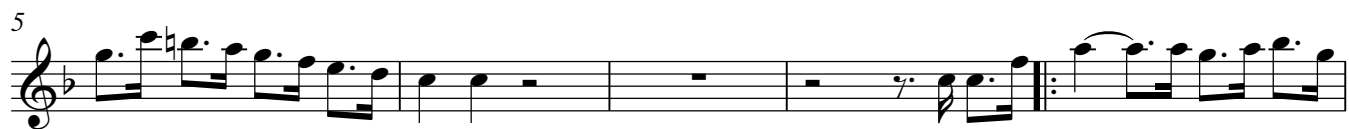

REQUINTA in Eb

HINO DO ESTADO DO MARANHÃO

Música: Antônio dos Reis raiol
Letra: Antônio B. Barbosa de Godois

$\text{♩} = 120$

3

5

10

15

19

23

29

34

Volta 4 X

37

5º Vez

3

3

3

3

1ª CLARINETE in B \flat

HINO DO ESTADO DO MARANHÃO

Música: Antônio dos Reis raiol

Letra: Antônio B. Barbosa de Godois

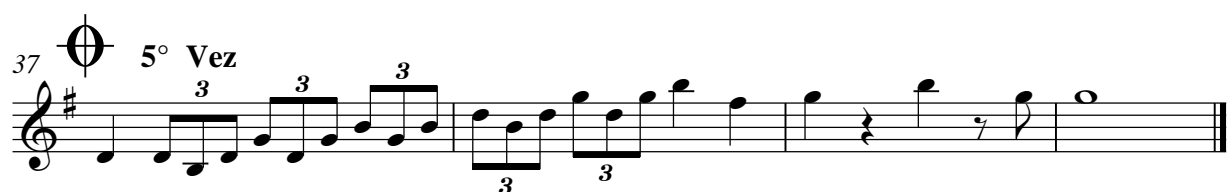
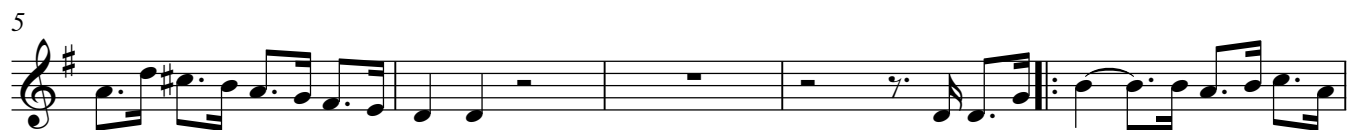

2ª CLARINETE in B \flat

HINO DO ESTADO DO MARANHÃO

Música: Antônio dos Reis raiol

Letra: Antônio B. Barbosa de Godois

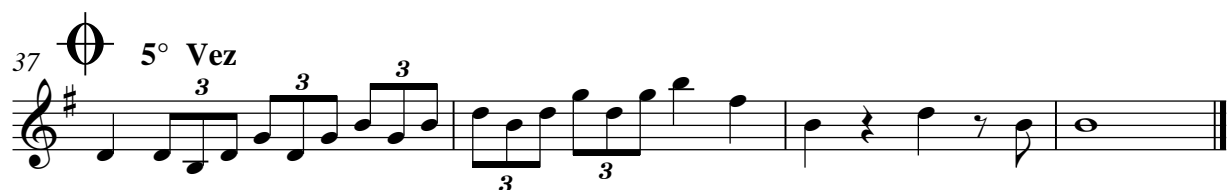
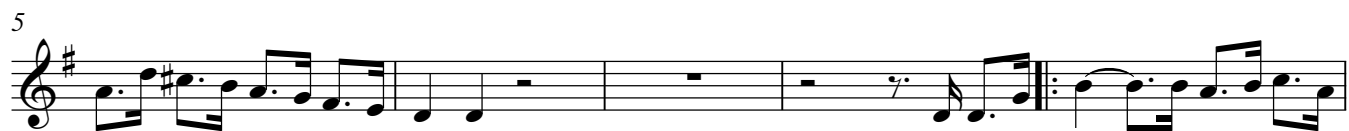

3ª CLARINETE in B \flat

HINO DO ESTADO DO MARANHÃO

Música: Antônio dos Reis raiol
Letra: Antônio B. Barbosa de Godois

3 $\text{♩} = 120$

5

10

15

19

23

29

34

Volta 4 X

37 5ª Vez

3 3 3 3

SAX ALTO

HIÑO DO ESTADO DO MARANHÃO

Música: Antônio dos Reis raiol

Letra: Antônio B. Barbosa de Godois

$\text{♩} = 120$

3

5

10

15

19

23

29

34

Volta 4 X

37 5º Vez

3 3 3 3

SAX TENOR

HINO DO ESTADO DO MARANHÃO

Música: Antônio dos Reis raiol

Letra: Antônio B. Barbosa de Godois

♩=120

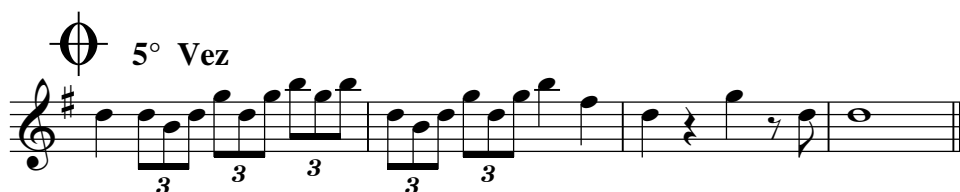
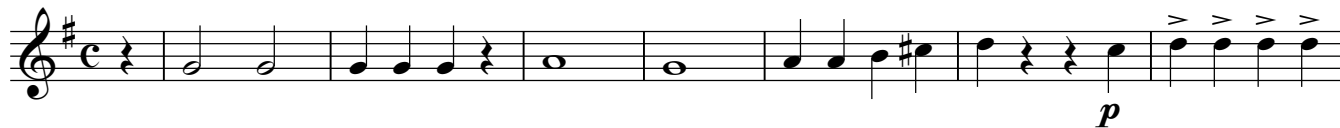

SAX BARÍTONO

HI NO DO ESTADO DO MARANHÃO

Música: Antônio dos Reis raiol
Letra: Antônio B. Barbosa de Godois

♩=120

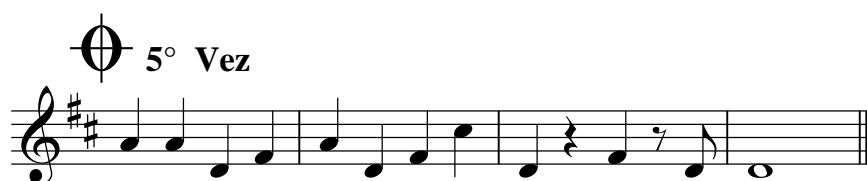
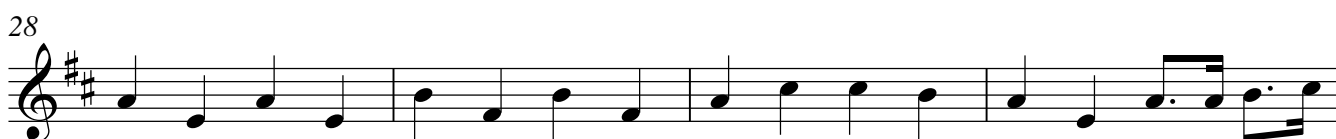
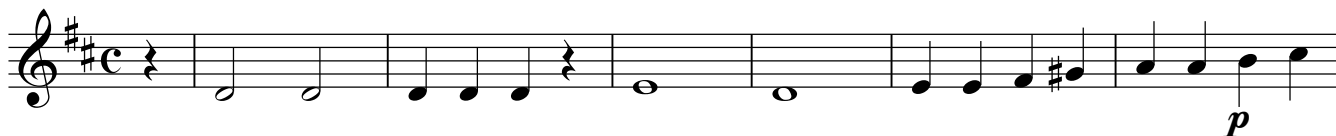

1ªTROMPA in F

HINO DO ESTADO DO MARANHÃO

Música: Antônio dos Reis raiol
Letra: Antônio B. Barbosa de Godois

$\text{♩} = 120$

8

13

17

21

26

31

35

38

p

f

Volta 4 X

5º Vez

3 3 3

3 3

2ª TROMPA in F

HINO DO ESTADO DO MARANHÃO

Música: Antônio dos Reis raiol
Letra: Antônio B. Barbosa de Godois

♩=120

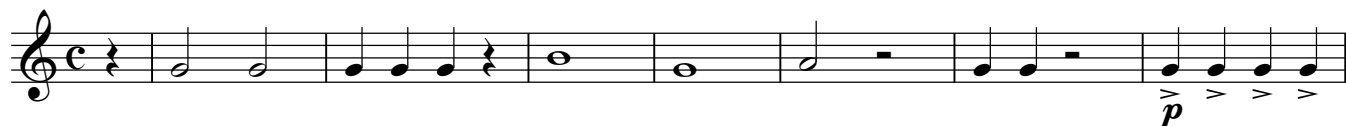

8

13

17

21

26

31

35

5º Vez

38

3^aTROMPA in F

HINO DO ESTADO DO MARANHÃO

Música: Antônio dos Reis raiol
Letra: Antônio B. Barbosa de Godois

♩=120

[illegible]

12

16

19

[illegible][illegible]

32

36  **Volta 4 X**

38

HINO DO ESTADO DO MARANHÃO

1° TROMPETE in B \flat

Música: Antônio dos Reis raiol
Letra: Antônio B. Barbosa de Godois

3 $\text{♩} = 120$

5

10

15

19

23 *f*

29

33 2 ⊕ Volta 4 X

37 ⊕ 5° Vez

2° TROMPETE in B \flat

HINO DO ESTADO DO MARANHÃO

Música: Antônio dos Reis raiol
Letra: Antônio B. Barbosa de Godois

3 $\text{♩} = 120$

5

10

15

19

23 *f*

29

33 2 Φ Volta 4 X

37 Φ 5° Vez

3° TROMPETE in B \flat

HINO DO ESTADO DO MARANHÃO

Música: Antônio dos Reis raiol
Letra: Antônio B. Barbosa de Godois

3 $\text{♩} = 120$

5

10

15

19

23

29

33

37

5° Vez

Volta 4 X

1ª TROMBONE in C

HINO DO ESTADO DO MARANHÃO

Música: Antônio dos Reis raiol
Letra: Antônio B. Barbosa de Godois

♩=120

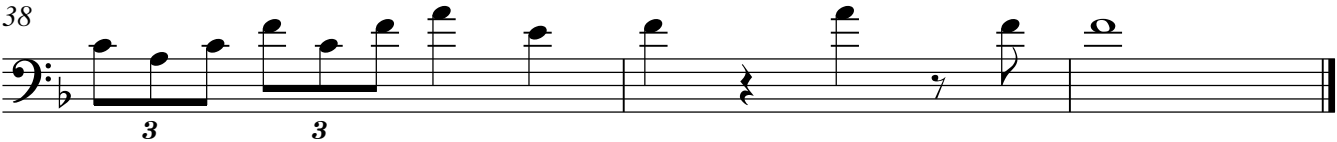
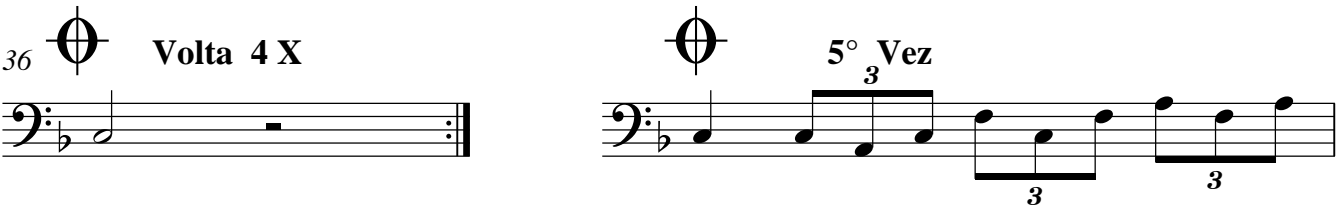
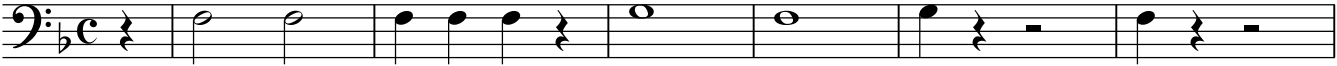

2ª TROMBONE in C

HINO DO ESTADO DO MARANHÃO

Música: Antônio dos Reis raiol
Letra: Antônio B. Barbosa de Godois

♩=120

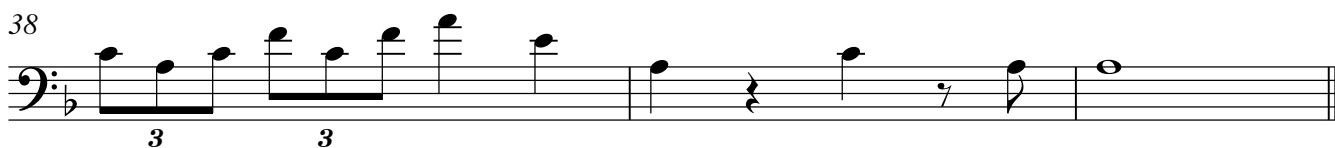
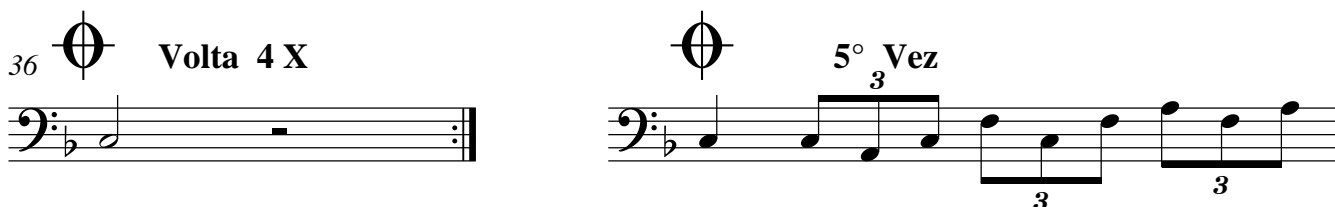
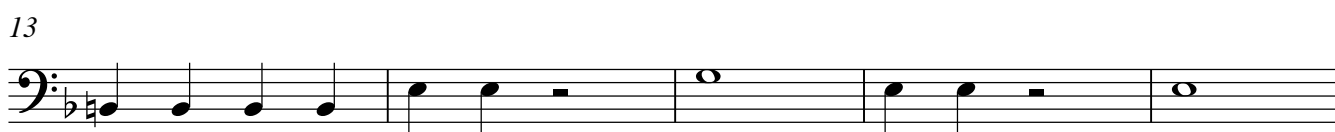
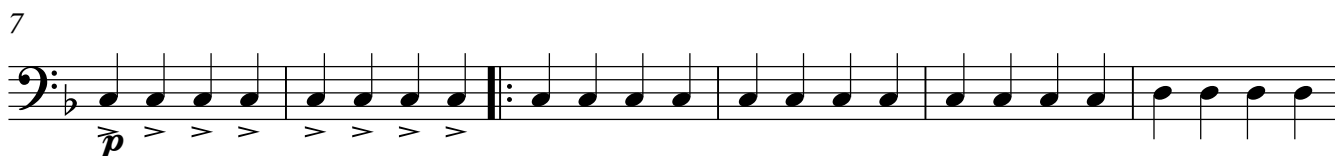

3ª TROMBONE in C

HINO DO ESTADO DO MARANHÃO

Música: Antônio dos Reis raiol
Letra: Antônio B. Barbosa de Godois

♩=120

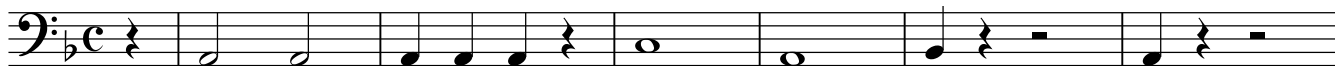

7

13

18

23

28

32

36

Volta 4 X

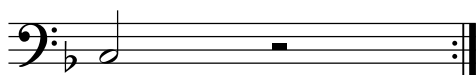

5º Vez

38

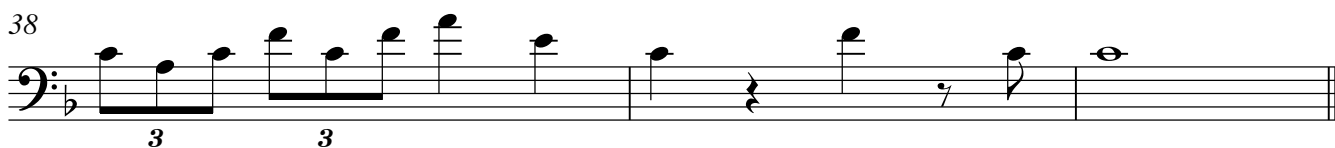

BOMBARDINO Bb

HINO DO ESTADO DO MARANHÃO

Música: Antônio dos Reis raiol
Letra: Antônio B. Barbosa de Godois

♩=120

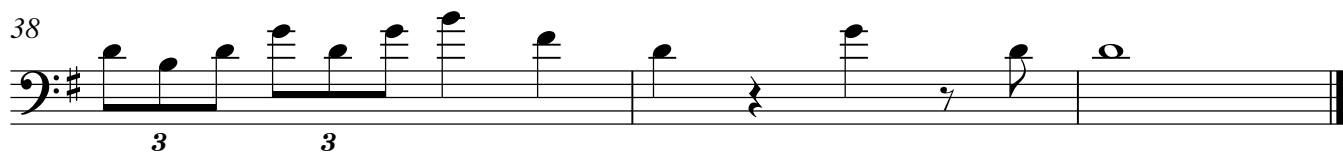
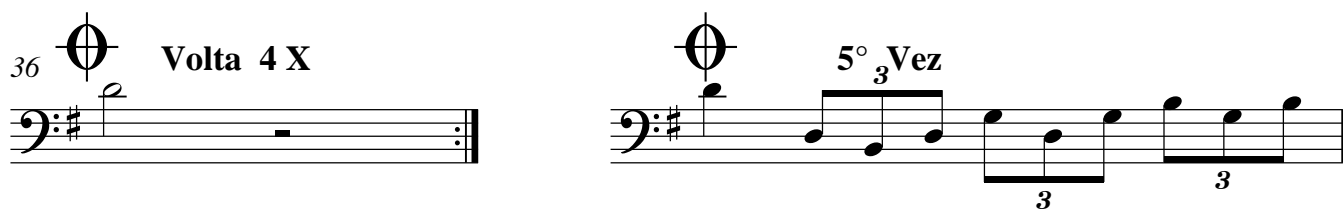
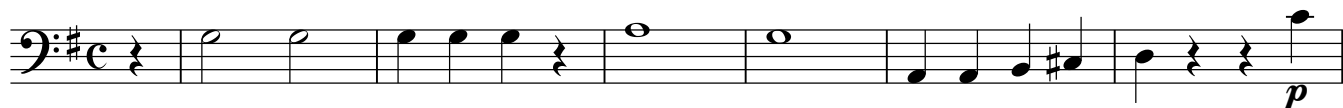

BOMBARDINO in C

HINO DO ESTADO DO MARANHÃO

Música: Antônio dos Reis raiol
Letra: Antônio B. Barbosa de Godois

♩=120

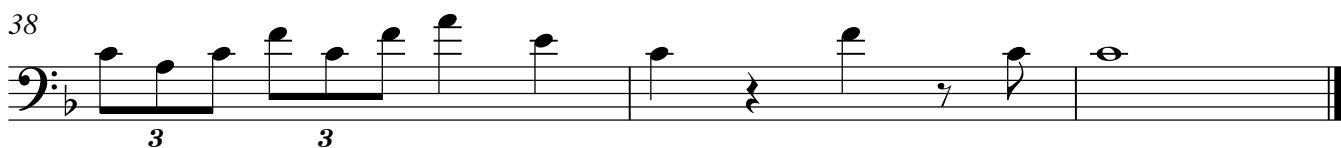
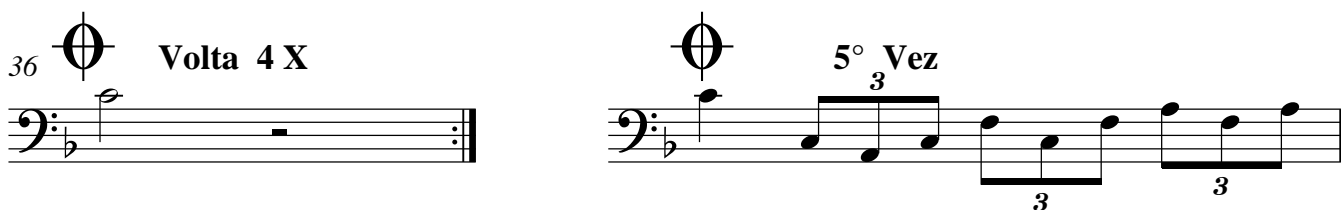
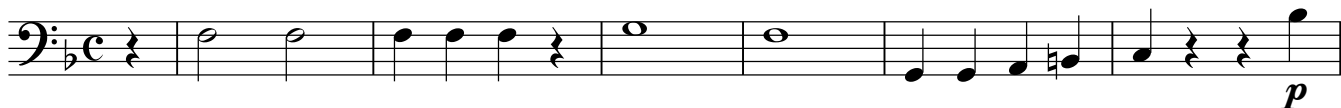

BARÍTONO in Bb

HINO DO ESTADO DO MARANHÃO

Música: Antônio dos Reis raiol
Letra: Antônio B. Barbosa de Godois

♩=120

7

12

Example 12

18

23

f

28

32

36  **Volta 4 X**

38

SOUZAFONE in B \flat

HINO DO ESTADO DO MARANHÃO

Música: Antônio dos Reis raiol
Letra: Antônio B. Barbosa de Godois

$\text{♩} = 120$

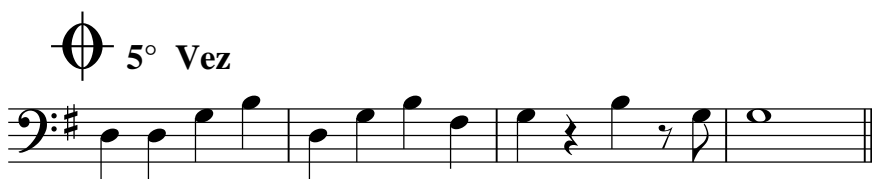
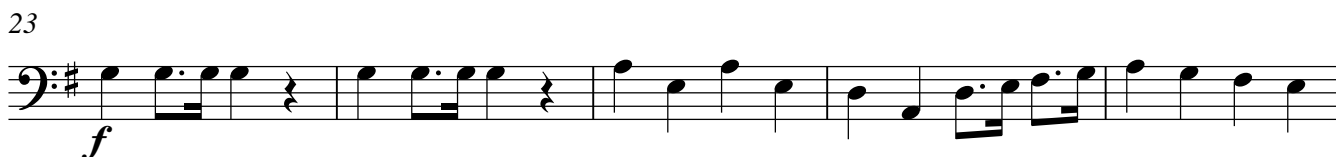
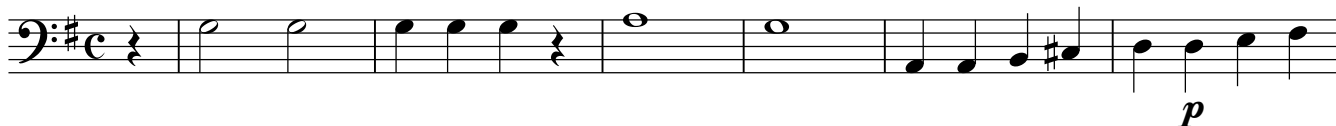

SOUZAFONE in E \flat

HINO DO ESTADO DO MARANHÃO

Música: Antônio dos Reis raiol
Letra: Antônio B. Barbosa de Godois

$\text{♩} = 120$

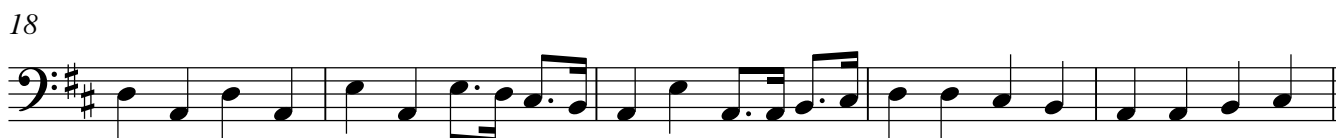
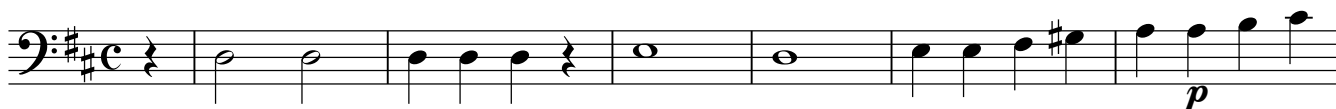

36 Φ Volta 4 X

Φ 5° Vez

BOMBO

HINO DO ESTADO DO MARANHÃO

Música: Antônio dos Reis raiol
Letra: Antônio B. Barbosa de Godois

♩=120

7

13

18

23

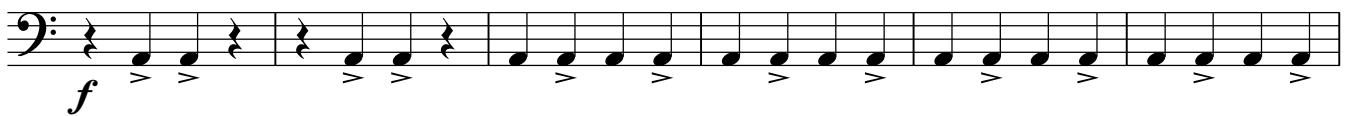

29

35

**Volta 4 X**

5° Vez

38

PRATOS

HINO DO ESTADO DO MARANHÃO

Música: Antônio dos Reis raiol
Letra: Antônio B. Barbosa de Godois

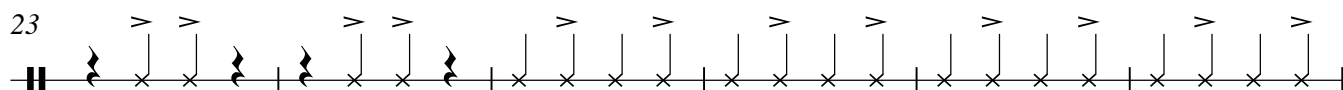
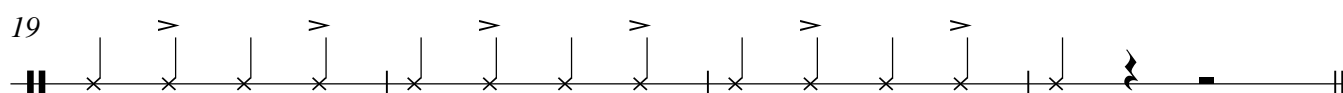
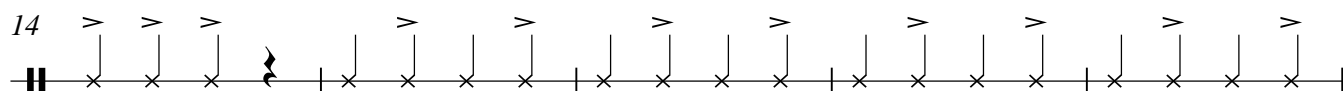
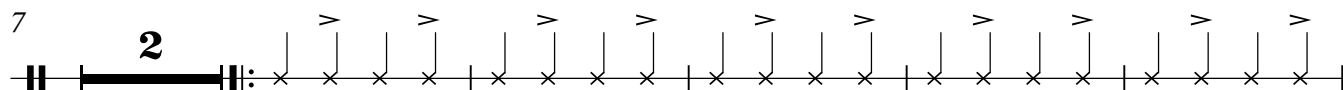
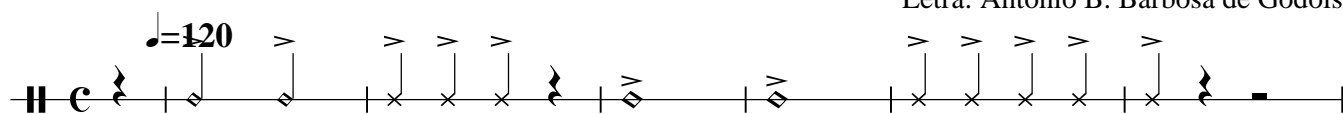

f

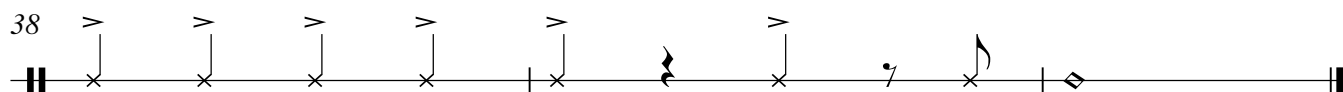
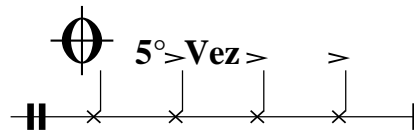
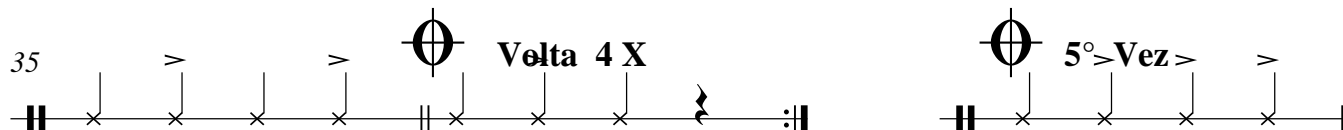
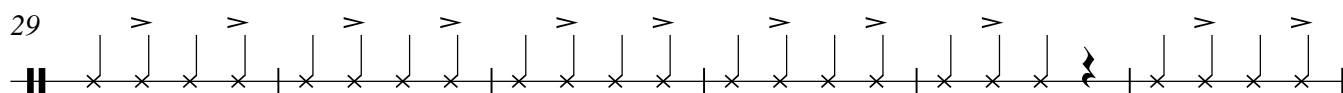

CAIXA

HINO DO ESTADO DO MARANHÃO

Música: Antônio dos Reis raiol
Letra: Antônio B. Barbosa de Godois

♩=120

[illegible]

7

11

[illegible]

15

19

23

28

32

[illegible]

36

36  **Volta 4 X**

 **5º Vez**

38

HINO DO ESTADO DO MARANHÃO

MELODIA

Música: Antônio dos Reis raiol
Letra: Antônio B. Barbosa de Godois

♩=120

7

1. En - tre o ru - mor das sel - vas se - cu -
guer-ra a vi - tó - ria a mor-te a
mis - te o fla - men - go a ven - tu -
mãs os bra - ços es - ten
tra-da es-plen-den - te do fu -

10

la - res, Ou - vis-te um di - a no es - pa - ço a - zul, vi - bran - do, O tro -
vi - da, E, com a vi - tó - ria é a gló - ria en - tre - la - ça - da, Ca -
rei - ro, E o for - ças - te a no mar bus - car gua - ri - da; E dois
des - te, Foi com a glória a ful - gir no teu sem - blan - te. Sem - pre en
tu - ro. Fi - tas o o - lhar, al - ti - va e som - bran - cei - ra. Dê - te o por -

13

ar das bom - bar - das nos com - ba - tes, A - pós um hi - no fes - ti - val so -
ia do in - va - sor au - dá - cia es - tra - nha, Sur - gi - a do di - rei - to a luz dou -
sécu - los de - pois dis - ses - te ao lu - so: A li - ber - da - de é sol que nos dá
vol - ta na tu - a luz ce - les - te, Pá - tria de he - róis tens ca - mi - nha - do a -
vir às gló - rias do pas - sa - do. Se - ja de gló - rias tua e - xis - tên - cia in

16

an - do. O tro - ar das bom - bar - das nos com - ba - te. A - pós um
ra - da. Ca - ia do in - va - sor au - dá - cia es - tra - nha. Sur - gi - a
vi - da. E dois secu - los de - pois dis - ses - te ao lu - so: A li - ber -
van - te. Sem - pre en - vol - ta na tu - a luz ce - les - te, Pá - tria - de he
tei - ra. Dê - te o por - vir as gló - rias do pas - sa - do. Se - ja de

19

hi - no fes - ti - val so - an - do, a - pós um hi - no fes - ti - val so -
do di - rei to a luz dou - ra - da sur - gi - a do di - rei - to a luz dou -
da - de é o sol que nos dá vi - da a li - ber - da - de é o sol que nos dá
róis, tens ca - mi - nha - do a - van - te, Pá - tria de he - róis tens ca - mi - nha - do a -
gló - ria tua e - xis - tên - cia in - tei - ra. Se - ja de gló - ria tu - a e - xis - tên - cia in

HINO DO ESTADO DO MARANHÃO MELODIA

22 **Coro**

an - do. Sal - ve Pá - tria, Pá - tria a - ma - da Ma - ra -
 ra - da.
 vi - da.
 van - te.
 tei - ra.

25

nhão, Ma - ra - nhão, ber - ço de he - róis. Por di - vi - sa tens a gló - ria Por

29

nu me nos - sos a - vós Por di - vi - sas tens a gló - ria Por

33

nu - me nos - sos a - vós. Por nu - me nos - sos a -

36 **Volta 4 X**

vós. 2.E - ra a
 3.Re - pri
 4.quando as ir
 5.E na es

5º Vez

vós.