

CLAVE DE FÉ

(marcha-de-procissão)

Solo de Clarinete Si bemol

Autor: Roniere Leite Soares (Setembro/2000)

Arranjo para banda-de-música: Cledilson Tadeu (2019)

Composição dedicada posteriormente ao meu amigo pessoal
padre Tiago de Melo Correia, ex-diretor da Escola Técnica
Redentorista - ETER (Campina Grande-PB)

:: eDNA DA OBRA - IDENTIFICADOR ELETRÔNICO ::

SHA512:

98e48add5cd05e3163d9c3c4b44e057dd76cb3ebe48277163d7d60a90ce9c954b6f502a
207ee8a117249157329af1fcdc9210120366ac67dbbac2595a351e6dd

<https://www.registrodeobras.com/>

Nº de Registro: 409233210

♩ = 80

Piccolo *mf*

Flute *mf*

Clarinet in Bb 1 *mf*

Clarinet in Bb 2 *mf*

Alto Sax 1 *mf*

Alto Sax 2 *mf*

Tenor Sax 1 *mf*

Tenor Sax 2 *mf*

Baritone Sax *mf*

Trumpet in Bb 1 *mf*

Trumpet in Bb 2 *mf*

Trombone 1 *mf*

Trombone 2 *mf*

Euphonium *mf*

Wagner Tuba *mf*

6

Picc. *mf*

Fl. *mf*

Bb Cl. 1 *mf*

Bb Cl. 2 *mf*

A. Sax. 1 *mf*

A. Sax. 2 *mf*

T. Sax. 1 *mf*

T. Sax. 2 *mf*

B. Sax. *mf*

Bb Tpt. 1 *mf*

Bb Tpt. 2 *mf*

Tbn. 1 *mf*

Tbn. 2 *mf*

Euph. *mf*

W. Tuba *mf*

2

Picc. *tr*

Fl. *tr*

B♭ Cl. 1 *tr*

B♭ Cl. 2 *tr*

A. Sax. 1

A. Sax. 2

T. Sax. 1

T. Sax. 2

B. Sax.

B♭ Tpt. 1

B♭ Tpt. 2

Tbn. 1

Tbn. 2

Euph.

W. Tuba

16

Picc.

Fl.

B♭ Cl. 1

B♭ Cl. 2

A. Sax. 1

A. Sax. 2

T. Sax. 1 *mp*

T. Sax. 2 *mp*

B. Sax.

B♭ Tpt. 1

B♭ Tpt. 2

Tbn. 1

Tbn. 2 *mp*

Euph. *mp*

W. Tuba

21

Picc.

Fl.

B♭ Cl. 1

B♭ Cl. 2

A. Sax. 1

A. Sax. 2

T. Sax. 1

T. Sax. 2

B. Sax.

B♭ Tpt. 1

B♭ Tpt. 2

Tbn. 1

Tbn. 2

Euph.

W. Tuba

mp

mp

mp

mp

26

Picc.

Fl.

B♭ Cl. 1

B♭ Cl. 2

A. Sax. 1

A. Sax. 2

T. Sax. 1

T. Sax. 2

B. Sax.

B♭ Tpt. 1

B♭ Tpt. 2

Tbn. 1

Tbn. 2

Euph.

W. Tuba

41

1. 2.

Picc.

Fl.

B♭ Cl. 1

B♭ Cl. 2

A. Sax. 1

A. Sax. 2

T. Sax. 1

T. Sax. 2

B. Sax.

B♭ Tpt. 1

B♭ Tpt. 2

Tbn. 1

Tbn. 2

Euph.

W. Tuba

p

p

p

p

p

p

46

Picc.

Fl.

B♭ Cl. 1

B♭ Cl. 2

A. Sax. 1

A. Sax. 2

T. Sax. 1

T. Sax. 2

B. Sax.

B♭ Tpt. 1

B♭ Tpt. 2

Tbn. 1

Tbn. 2

Euph.

W. Tuba

mp

mp

mp

mp

mp

51

Picc.

Fl.

B♭ Cl. 1

B♭ Cl. 2

A. Sax. 1

A. Sax. 2

T. Sax. 1

T. Sax. 2

B. Sax.

B♭ Tpt. 1

B♭ Tpt. 2

Tbn. 1

Tbn. 2

Euph.

W. Tuba

56

Picc.

Fl.

B♭ Cl. 1

B♭ Cl. 2

A. Sax. 1

A. Sax. 2

T. Sax. 1

T. Sax. 2

B. Sax.

B♭ Tpt. 1

B♭ Tpt. 2

Tbn. 1

Tbn. 2

Euph.

W. Tuba

RONIERE LEITE SOARES – breve histórico musical

Foto: Roniere Leite Soares, ao sax alto Mi bemol, comandando a Filarmônica Bom Jesus dos Martírios
[Local: Boa Vista – Paraíba. Ano: 1995] Evento: Festa do padroeiro local.

Roniere Leite Soares aprendeu música no Distrito de Boa Vista - então Município de Campina Grande-PB. Nesta cidade nasceu em DEZ/1972. Teve ensinamentos teóricos a partir de Janeiro/1987 com os professores Inácio de Gurjão (solfejo falado), Mestre Zé Belém (solfejo cantado) e Mestre Paulo (clarineta). O ingresso na música se deu no ano de 1987, a conselho do seu pai Ronaldo Vitorino Soares – ex-trompista em 1967 da filantrópica Filarmônica Bom Jesus (fundada em 14/11/1949). No início da década de 1990 começa a experimentar os saxofones. Em 1992 se torna maestro da filarmônica Bom Jesus dos Martírios (Boa Vista – PB), no cariri paraibano.

Desde o princípio sua curiosidade o leva a escrever composições próprias como autodidata neste ramo. Em 2001 foi aprovado em concurso público para executar Requinta Mi bemol na Filarmônica Municipal Eptácio Pessoa, banda-de-música tradicional de Campina Grande – Estado da Paraíba. Em 2007

grava com sax alto Mib seu primeiro trabalho solo: Sopran(d)o Alto. O referido trabalho fonográfico foi apoiado pelo Fundo Municipal de Cultura (FUMUC) da Cidade de Campina Grande. Ainda em 2007 foi convidado para reger o Coral Esperança – grupo de canto infantil fundado em 1984. Nesta mesma cidade paraibana, a partir do ano 2010, tornou-se diretor adjunto e maestro interino da Filarmônica Eptácio Pessoa.

Além de especialista como compositor do gênero musical “HINO”, Roniere Soares tem se destacado também como criador de brasões e bandeiras para entidades musicais diversas. Atualmente se dedica a criar músicas e canções sob encomenda (dobrados, valsas, hinos, marchas, frevos *etc*).

Em 2012 se desligou da Filarmônica Eptácio Pessoa em virtude de ter sido aprovado e classificado para exercer a função de professor de Desenho Técnico na Universidade Federal de Campina Grande (UFCG, campus I) – Unidade Acadêmica de Engenharia de Produção. Mesmo assim, continua até hoje com um grande vínculo de afeição para com as bandas-de-música em torno do compartimento da Borborema. Em 2018 e 2019 foi convidado para reger o “bandão” formado por aproximadamente 300 músicos no II e III Encontro Interestadual de bandas-de-música ocorrido na Cidade de Baraúna – PB, a convite dos organizadores de tal evento.

Uma das grandes contribuições deixadas por Roniere Soares no cariri paraibano foi a idealização, organização e realização das denominadas “Falarmônicas” (encontro de filarmônicas) nos anos de 2004, 2005 e 2007, em Boa Vista-PB, conforme é ilustrado nas 6 páginas posteriores. Utilizando-se de sua formação acadêmica em Desenho Industrial (Design), Roniere desenhou cartazes, certificados, folders, troféus, sites e troféus que ficaram como marca de seu trabalho e DNA musical. Atualmente colabora como voluntário em eventos desse tipo e desse porte na Paraíba.

Cartaz do 1º Encontro de Filarmônicas de Boa Vista-PB
Formato A3 - Data do evento: 05 de Maio de 2004
Local: Ginásio de Esportes «O Cabeção»

1ª FALARMÔNICA

I Encontro de Bandas Filarmônicas de Boa Vista

Data: 02/05/2004 (domingo) - Inauguração do Ginásio PoliEsportivo, às 09:00hs.

Realização:
Prefeitura Municipal de Boa Vista - PB

Boa Vista - PB

Livramento - PB

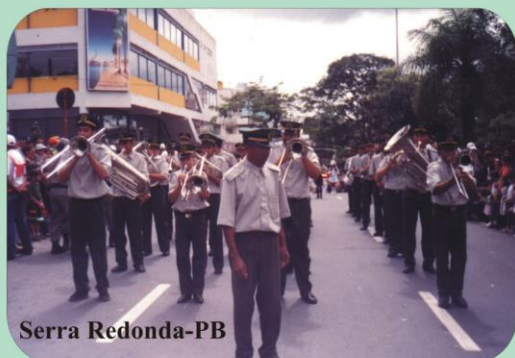

Serra Redonda-PB

Monteiro-PB

São João do Cariri -PB

Sumé -PB

Congo -PB

Serra Branca -PB

Certificado de participação do 1º Encontro de Filarmônicas
de Boa Vista-PB, realizado em 05 de Maio de 2004
Local: Ginásio de Esportes «O Cabeção»

I Encontro de Bandas Filarmônicas do Município de Boa Vista:

Certificado

Boa Vista, Estado da Paraíba
02 de Maio do Ano 2004
Inauguração do Ginásio Poliesportivo

Certificamos que o Sr. _____ -
componente da Filarmônica _____

do Município de _____,

, participou da 1ª FALARMÔNICA da Cidade de Boa Vista - Paraíba.

Edvan Pereira Leite
Prefeito Municipal de Boa Vista-PB

VIS LABORIS
Realização:
Prefeitura Municipal de Boa Vista - PB

Francisco de Almeida Leite
Secretário de Educação, Cultura e Desportos

Certificado de participação entregue aos músicos

Troféu das bandas

Troféu em formato de Lira

Troféu em formato de Lira
(detalhe)

Design: Roniere Soares
Execução: Marcio Araújo
Quantidade: 11
Material: MDF
Dimensões: 28 x 20 x 3 cm
Acabamento: pintura automotiva

Cartaz do 2º Encontro de Filarmônicas de Boa Vista-PB

30 de Abril de 2005

Cidade: Boa Vista - Estado da Paraíba

Local: Ginásio Poliesportivo «O Cabeção»

Designer: Roniere

2ª Filarmônica

II Encontro de Filarmônicas de Boa Vista-PB

DATA: 30 de Abril de 2005
LOCAL: Ginásio Poli-esportivo "O Cabeção"
HORÁRIO: a partir das 08:00 horas

Realização:
Prefeitura Municipal de Boa Vista - PB

Promoção:
Secretaria de Educação, Cultura e Desportos

Certificados do 2º Encontro de Filarmônicas de Boa Vista-PB
30 de Abril de 2005. Design gráfico e de produto: Roniere Leite Soares
Local: Ginásio Poliesportivo «O Cabeção»

Troféu específico: em forma de harpa

Troféu para as bandas
(detalhe) →
Projeto de design:
Roniere L Soares
Marceneiro: Márcio Araújo
Madeira: Jatobá

Troféu de participação

Unidades dispostas em mesa de honra

Cartaz do 3º Encontro de Filarmônicas de Boa Vista-PB
23 de Dezembro de 2007
Cidade: Boa Vista - Estado da Paraíba
Local: Ginásio Poliesportivo «O Cabeção»

III FALARMÔNICA

3º Encontro Estadual de Filarmônicas Paraibanas

23/12/2007 (domingo) - 07:00 hs
Local: Boa Vista - Estado da Paraíba

www.falarmonica.tk
falarmonica@yahoo.com.br

Boa Vista - Sumé - Barra de São Miguel - Riacho de Santo Antônio - Livramento - Queimadas - Picuí - Serra Redonda - Boqueirão - Serra Branca - Rio Tinto

Proponente do Projeto Cultural: Roniere Leite Soares

Certificados em papel chochê liso brilhoso: alta gramatura

Medalhas entregues aos ex-músicos de Boa Vista-PB

Design inspirado na buzina típica usada pelos vaqueiros nordestinos.

Troféus em forma de BUZO.
Projeto: Roniere Leite Soares
Marcenaria: Márcio Araújo
Material: Chifre bovino reciclável
Base de granito preto
Plaqueta de alumínio

Flauta C

CLAVE DE FÉ (marcha de procissão)

Autor: Roniere Leite Soares

Arranjo: Cledilson

♩ = 80

mf

tr

6

11

16

29

32

f

37

42

p

47

52

57

cresc.

Piccolo

CLAVE DE FÉ (marcha de procissão)

Autor: Roniere Leite Soares

Arranjo: Cledilson

♩ = 80

mf

6

11

16

29

31

33

38

43

48

53

58

f

p

cresc.

CLAVE DE FÉ (marcha de procissão)

Requinta em Mib

Autor: Roniere Leite Soares

Arranjo: Cledilson

$\text{♩} = 80$

mf

6

11

16

15

1.

2.

35

40

1.

2.

45

p

50

55

cresc.

1.

2.

CLAVE DE FÉ (marcha de procissão)

Alto Sax 1

Autor: Roniere Leite Soares

Arranjo: Cledilson

♩ = 80

CLAVE DE FÉ (marcha de procissão)

Alto Sax 2

Autor: Roniere Leite Soares

Arranjo: Cledilson

♩ = 80

Baritone Sax B \flat

CLAVE DE FÉ (marcha de procissão)

Autor: Roniere Leite Soares

Arranjo: Cledilson

$\text{♩} = 80$

CLAVE DE FÉ (marcha de procissão)

Clarinet in B♭ 1

Autor: Roniere Leite Soares

Arranjo: Cledilson

♩ = 80

mf

6

11

16

20

24

28

32

36

41

46

51

56

f

p

cresc.

Clarinet in B \flat 2

CLAVE DE FÉ (marcha de procissão)

Autor: Roniere Leite Soares

Arranjo: Cledilson

$\text{♩} = 80$

CLAVE DE FÉ (marcha de procissão)

Clarinet in C

Autor: Roniere Leite Soares

Arranjo: Cledilson

$\text{♩} = 80$

mf

6

11

16

15

1.

2.

35

40

1.

2.

45

p

50

56

cresc.

1.

2.

Euphonium B \flat

CLAVE DE FÉ (marcha de procissão)

Autor: Roniere Leite Soares

Arranjo: Cledilson

$\text{♩} = 80$

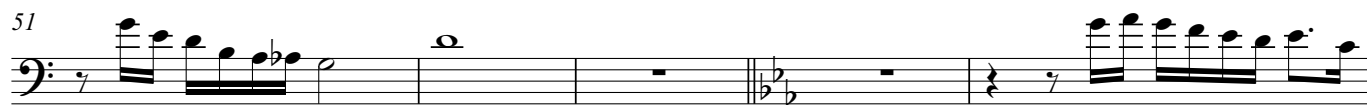
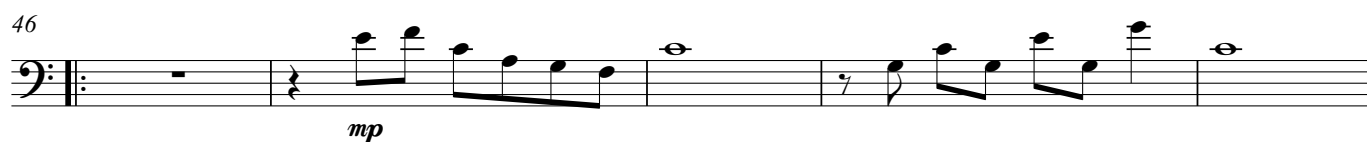
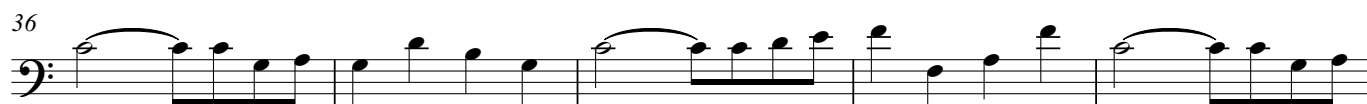
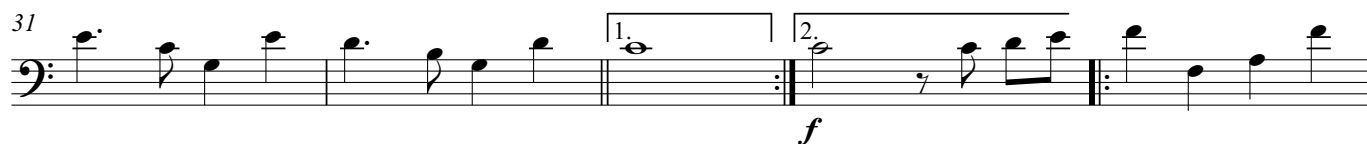

Euphonium B♭

CLAVE DE FÉ (marcha de procissão)

Autor: Roniere Leite Soares

Arranjo: Cledilson

♩ = 80

1. 2.

mf

6

11

16

mp

21

26

31

f

36

41

1. 2.

46

mp

51

56

1. 2.

Euphonium Dó

CLAVE DE FÉ (marcha de procissão)

Autor: Roniere Leite Soares

Arranjo: Cledilson

♩ = 80

6

11

16

21

26

31

36

41

46

51

56

CLAVE DE FÉ (marcha de procissão)

Sax Soprano B♭

Autor: Roniere Leite Soares

Arranjo: Cledilson

♩ = 80

6

11

16

25

32

37

42

47

52

57

mf

mp

f

p

cresc.

Tenor Sax 1

CLAVE DE FÉ (marcha de procissão)

Autor: Roniere Leite Soares

Arranjo: Cledilson

♩ = 80

Measures 1-56:

- Measure 1: *mf*
- Measure 6
- Measure 11
- Measure 16: *mp*
- Measure 21
- Measure 26
- Measure 31: *f*
- Measure 36
- Measure 41: 1. 2.
- Measure 46: *mp*
- Measure 51
- Measure 56: 1. 2.

Tenor Sax 2

CLAVE DE FÉ (marcha de procissão)

Autor: Roniere Leite Soares

Arranjo: Cledilson

$\text{♩} = 80$

mf

6

11

16

mp

21

26

31

1. 2.

f

36

41

1. 2.

46

mp

51

56

1. 2.

Trombone 1

CLAVE DE FÉ (marcha de procissão)

Autor: Roniere Leite Soares

Arranjo: Cledilson

♩ = 80

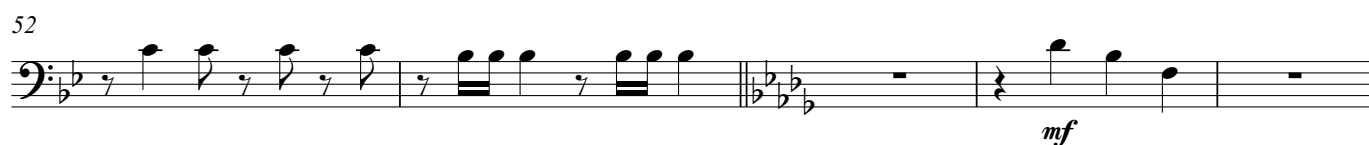
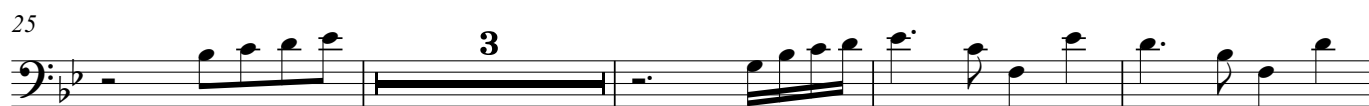
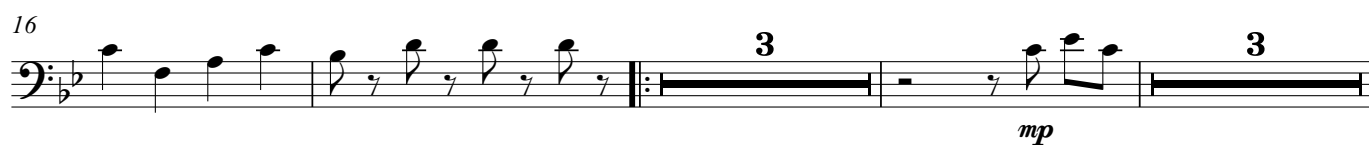
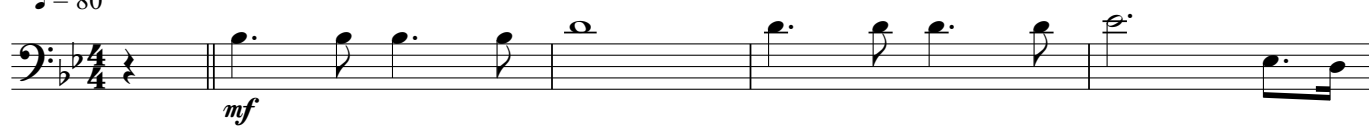

CLAVE DE FÉ (marcha de procissão)

Autor: Roniere Leite Soares

Arranjo: Cledilson

♩ = 80

Trombone em B \flat

CLAVE DE FÉ (marcha de procissão)

Autor: Roniere Leite Soares

Arranjo: Cledilson

$\text{♩} = 80$

Trumpet in B♭ 1

CLAVE DE FÉ (marcha de procissão)

Autor: Roniere Leite Soares

Arranjo: Cledilson

$\text{♩} = 80$

6

[illegible]

1.

10

25

3.

34 2.

f

35

39 

4.

44

mp 2

50

50

5.

55

cresc.

1. 2.

Trumpet in B \flat 2

CLAVE DE FÉ (marcha de procissão)

Autor: Roniere Leite Soares

Arranjo: Cledilson

$\text{♩} = 80$

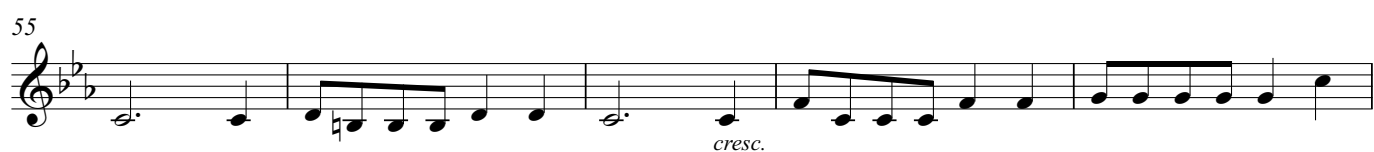
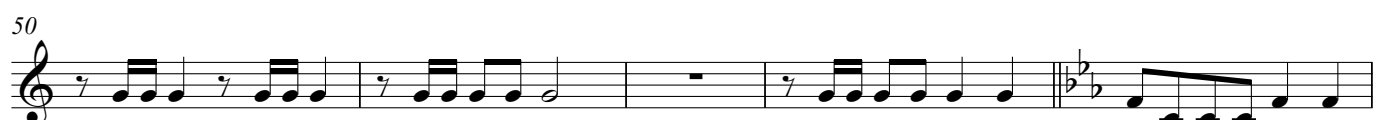
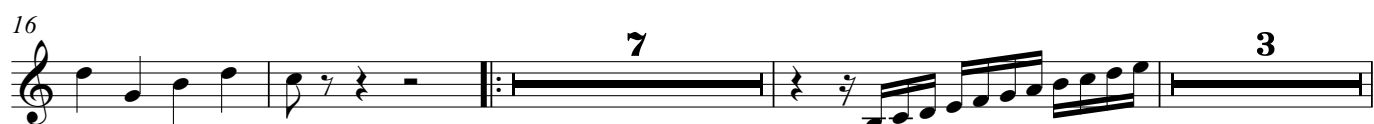

Trumpet in C

CLAVE DE FÉ (marcha de procissão)

Autor: Roniere Leite Soares

Arranjo: Cledilson

$\text{♩} = 80$

mf

6

11

16

7

3

29

1.

34

2.

f

39

1.

2.

44

2

mp

50

55

cresc.

1.

2.

CLAVE DE FÉ (marcha de procissão)

$\text{♩} = 80$

[illegible]

[illegible]

The bass line of 'The Rose Tree' is written on a single staff in bass clef with a key signature of one flat (B-flat). The melody consists of the following notes: G2 (half note), A2 (quarter note), B-flat2 (quarter note), and C3 (half note). This pattern is repeated four times, followed by a final G2 (half note) and a whole rest.

[illegible]

The bass line of 'The Rose Tree' is written on a single staff in bass clef with a key signature of one flat (B-flat). The melody consists of eighth and quarter notes, with a repeat sign and first/second endings. The first ending leads back to the beginning, and the second ending concludes the piece. A forte (*f*) dynamic marking is present at the start of the second ending.

[illegible][illegible][illegible]

CLAVE DE FÉ (marcha de procissão)

Tuba Mib

Autor: Roniere Leite Soares

Arranjo: Cledilson

♩ = 80

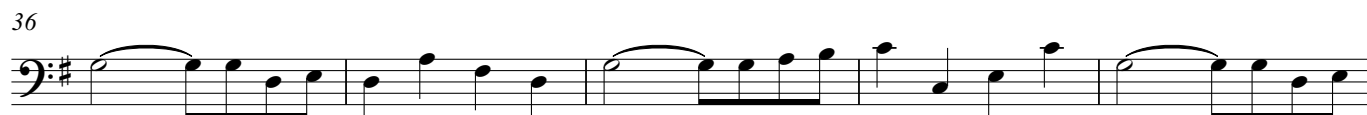
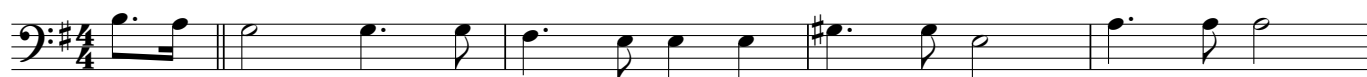

CLAVE DE FÉ (marcha de procissão)

Tuba Wagneriano Sib

Autor: Roniere Leite Soares

Arranjo: Cledilson

♩ = 80

