Porto das Caixas

-- Dobrado-Sinfônico --

Duração Aproximada: 08' 14"

D09 - Op. 10

Filipe Fonseca

Moderato

♩ = 108

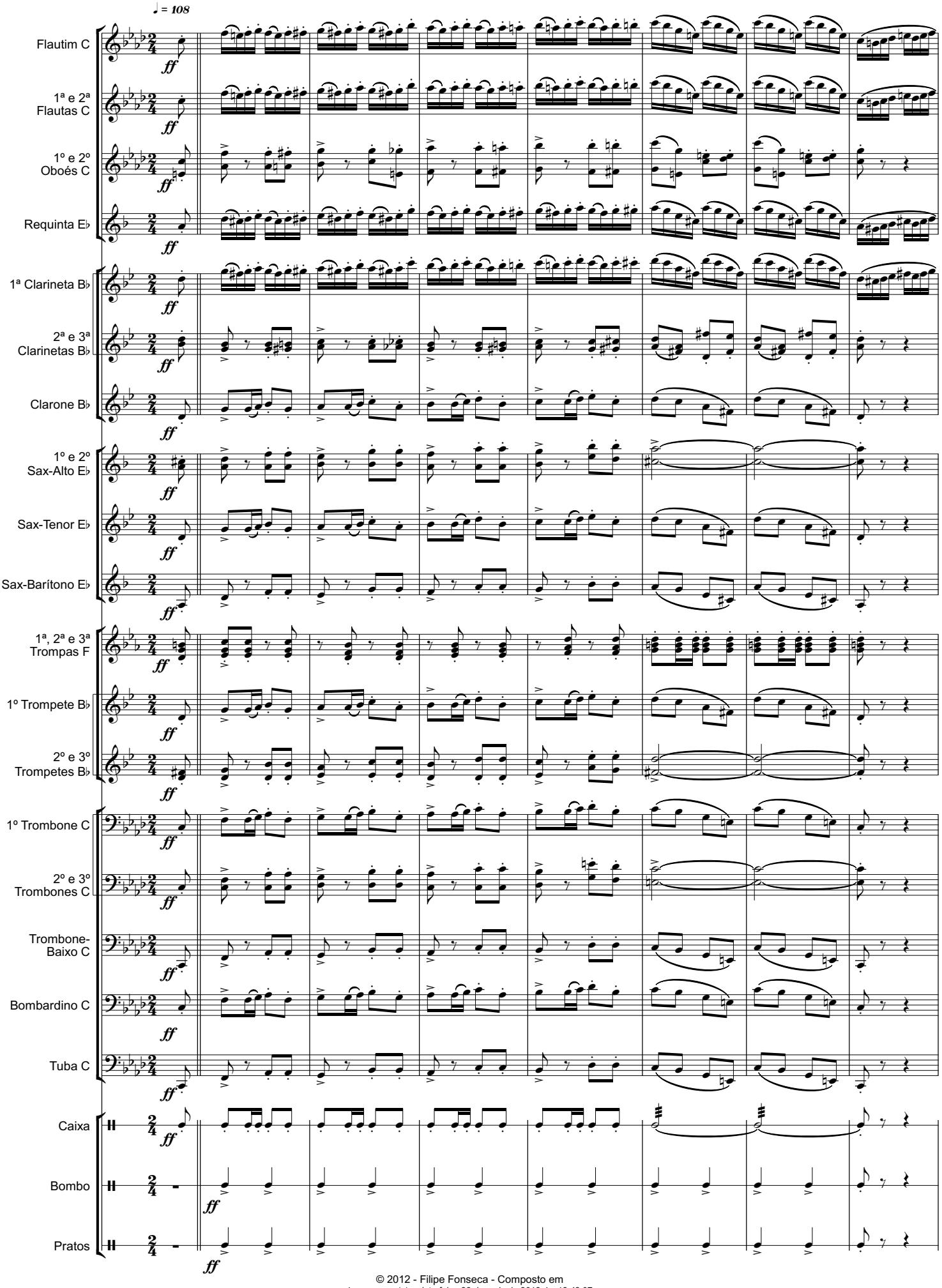

© 2012 - Filipe Fonseca - Composto em

Impresso no(a) *quinta-feira, 23 de maio de 2013*, às *12:48:07*

Última edição por *Principal* no(a) *02/05/2013 04:25*

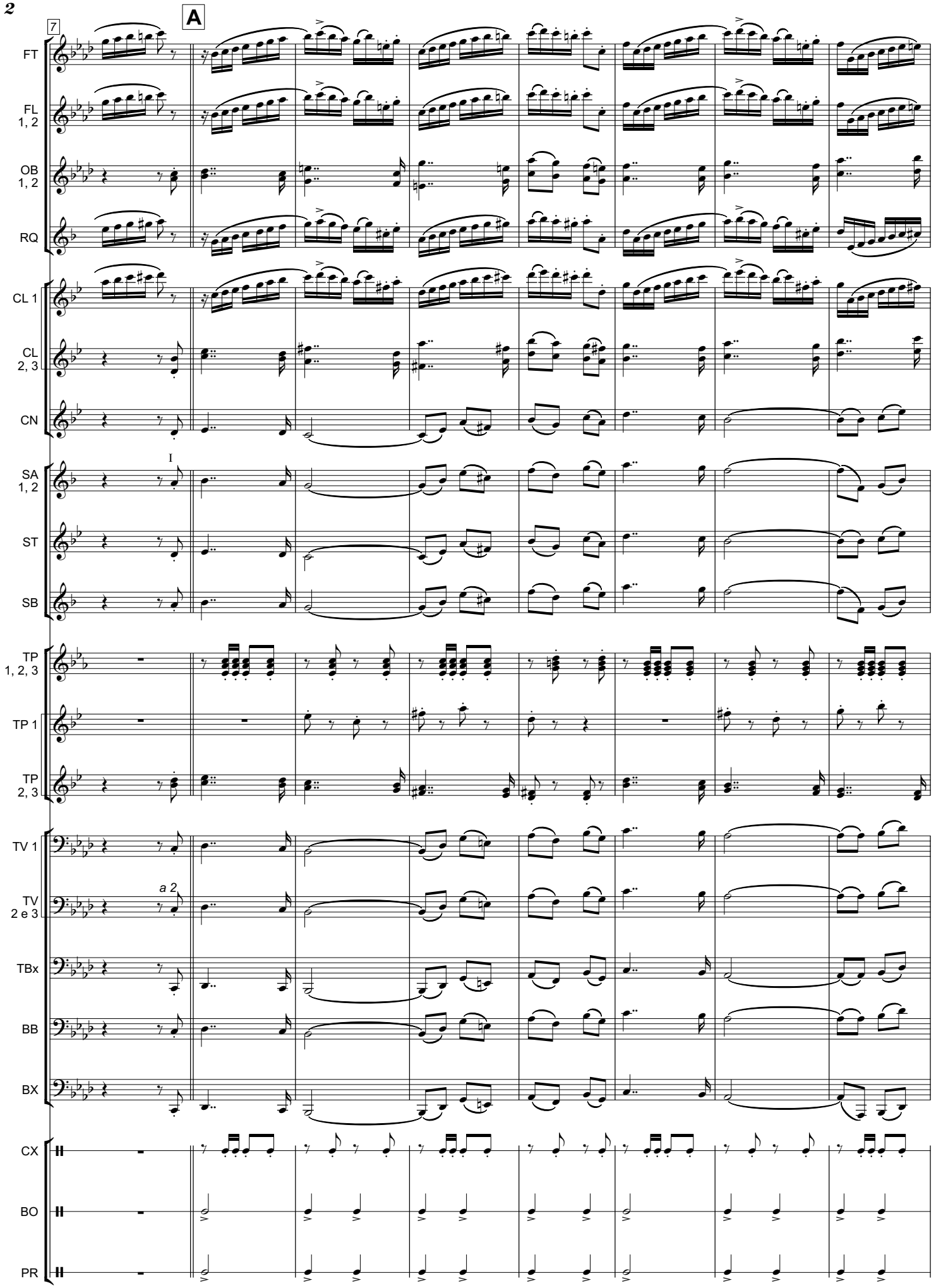

© 2012 - Filipe Fonseca - Direitos Reservados - Toda e qualquer edição somente deverá ser feita com a autorização do compositor

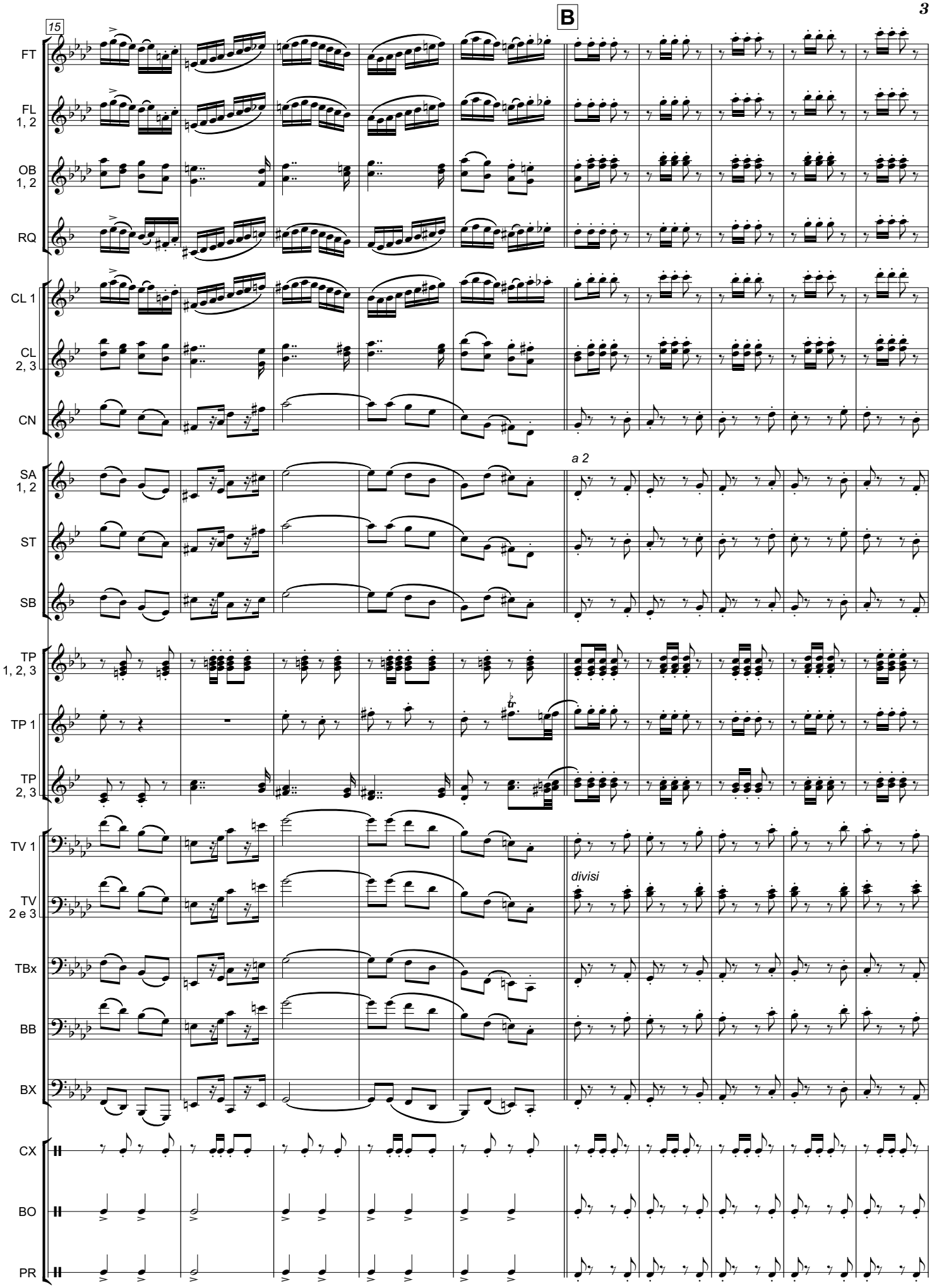

© 2012 - Filipe Fonseca - Direitos Reservados - Toda e qualquer edição somente deverá ser feita com a autorização do compositor

4

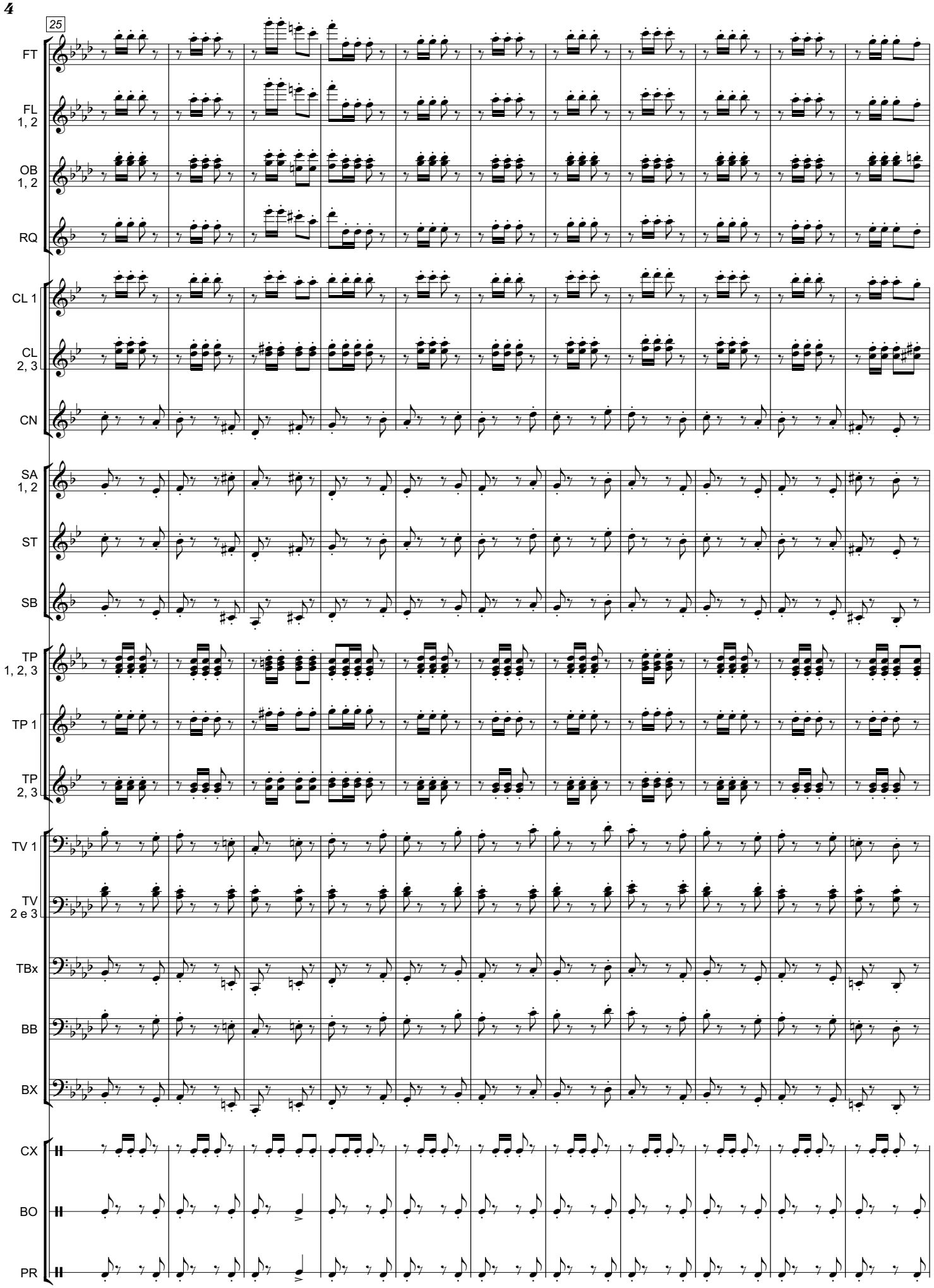

© 2012 - Filipe Fonseca - Direitos Reservados - Toda e qualquer edição somente deverá ser feita com a autorização do compositor

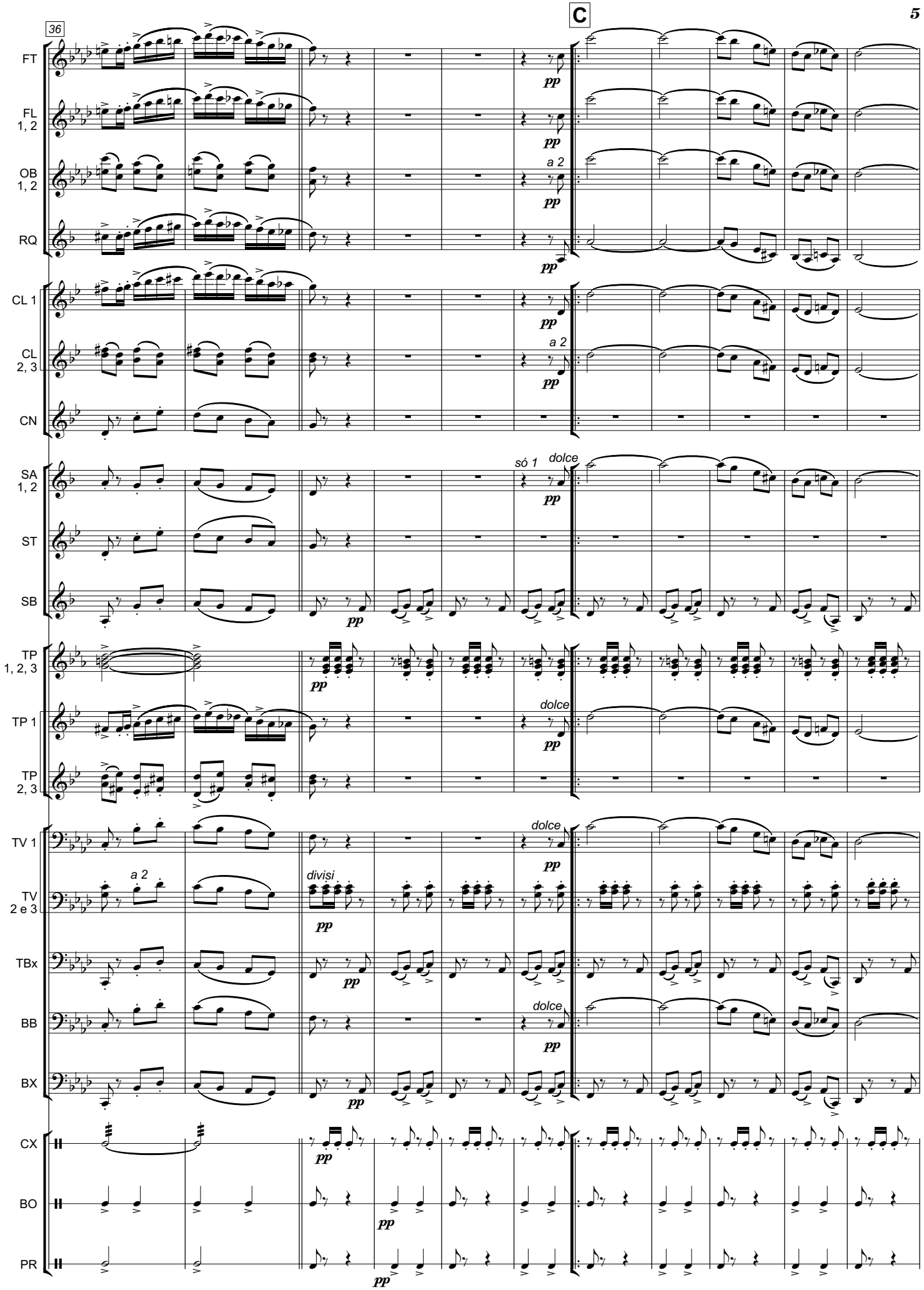

© 2012 - Filipe Fonseca - Direitos Reservados - Toda e qualquer edição somente deverá ser feita com a autorização do compositor

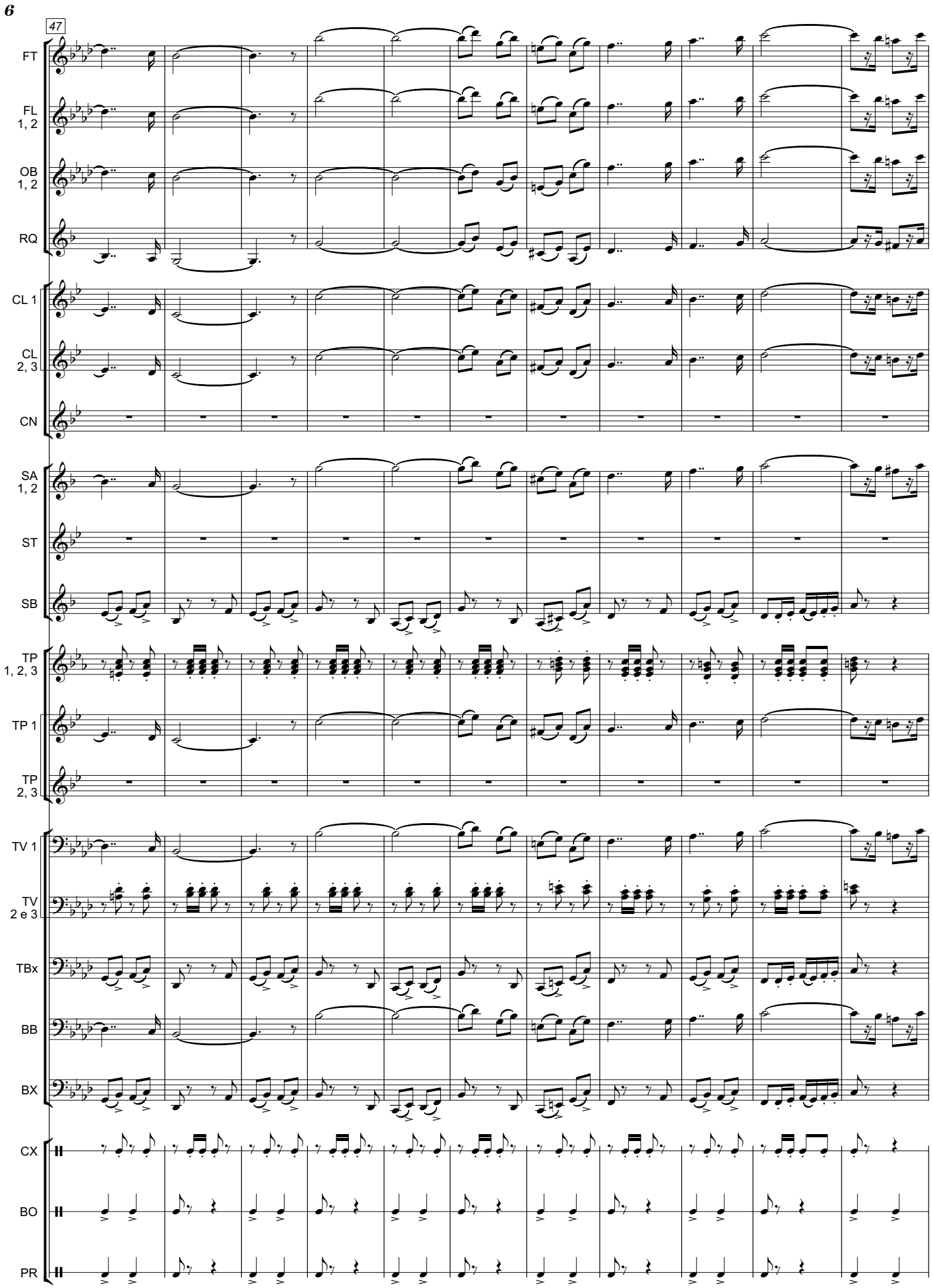

© 2012 - Filipe Fonseca - Direitos Reservados - Toda e qualquer edição somente deverá ser feita com a autorização do compositor

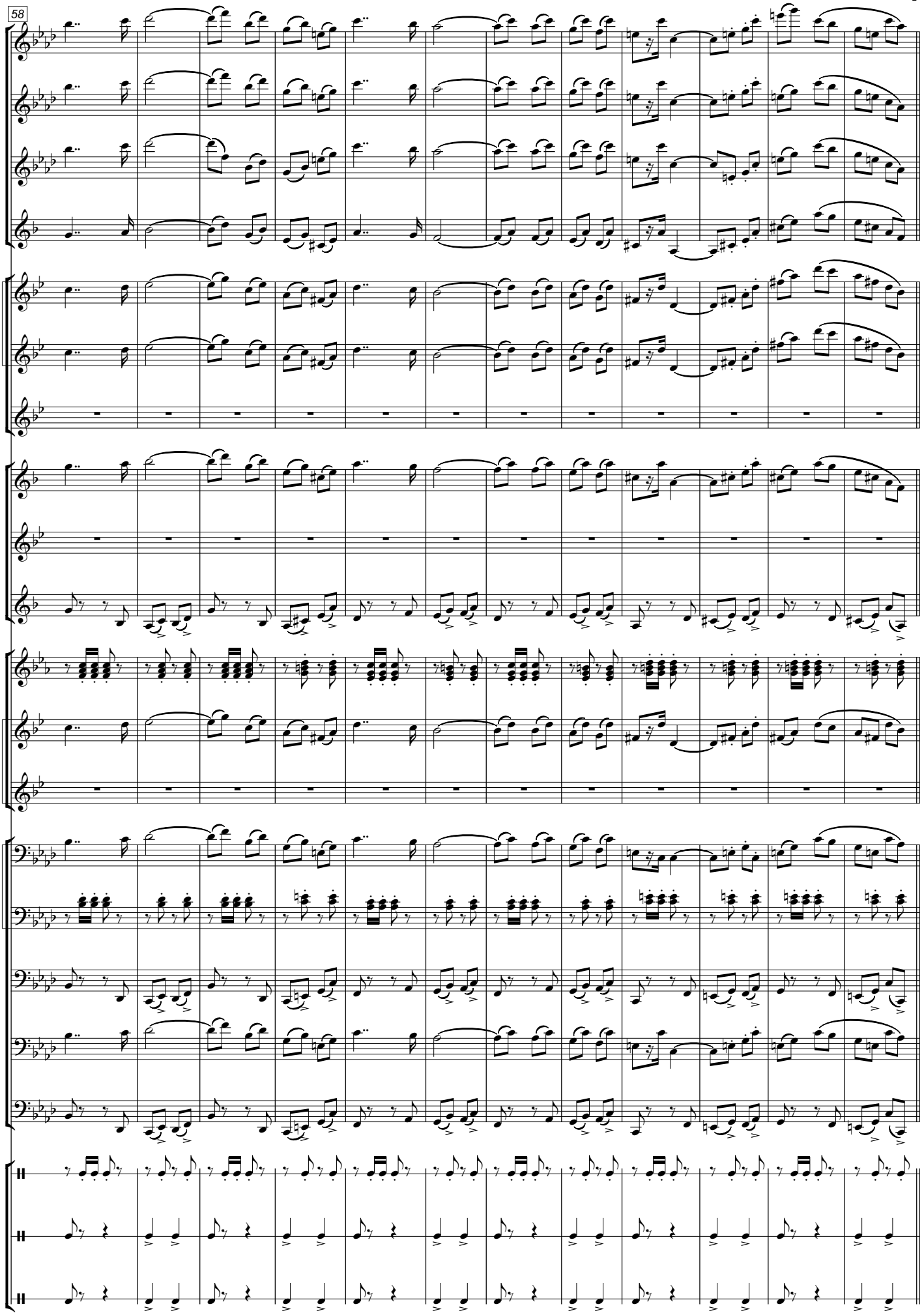

© 2012 - Filipe Fonseca - Direitos Reservados - Toda e qualquer edição somente deverá ser feita com a autorização do compositor

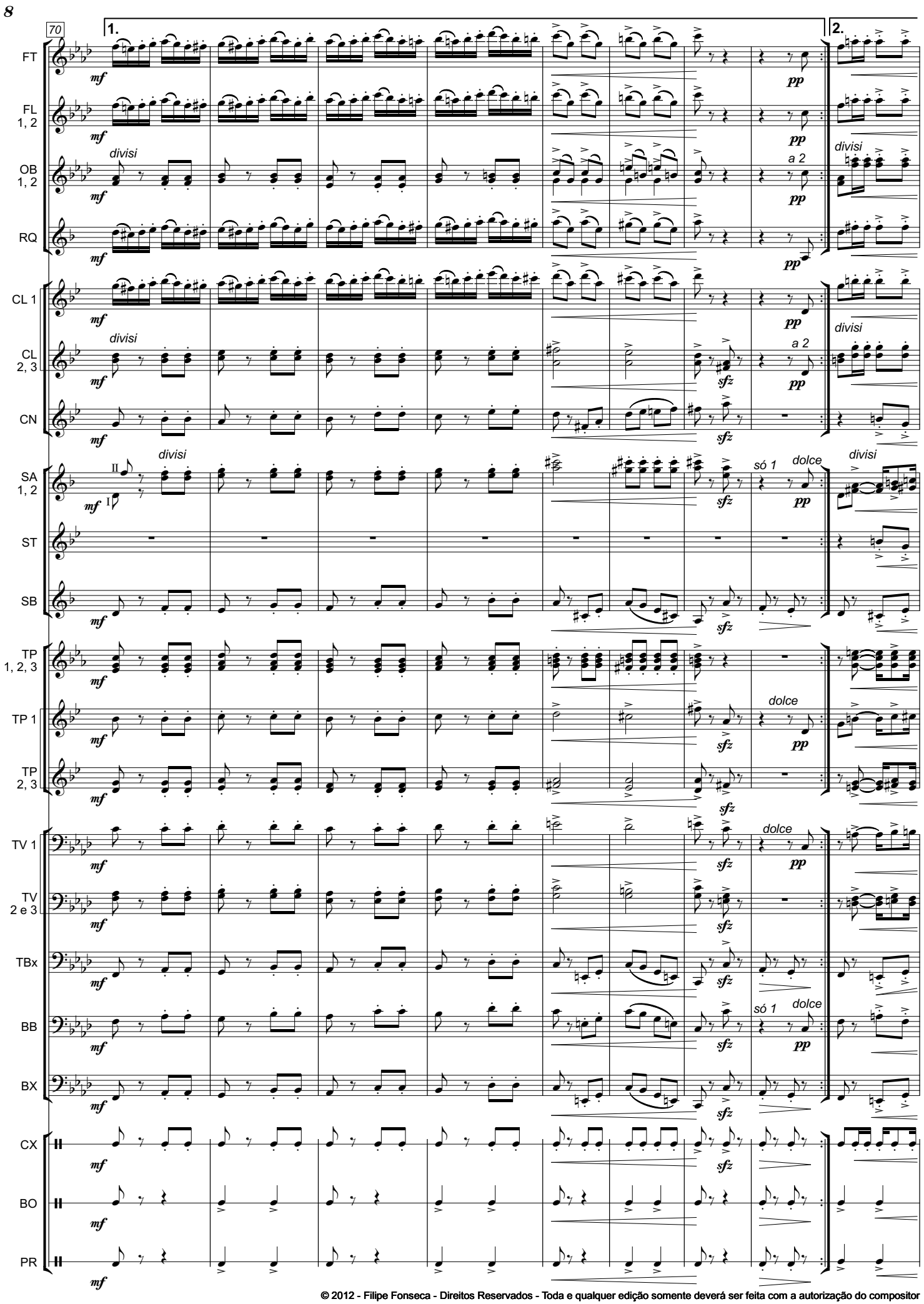

© 2012 - Filipe Fonseca - Direitos Reservados - Toda e qualquer edição somente deverá ser feita com a autorização do compositor

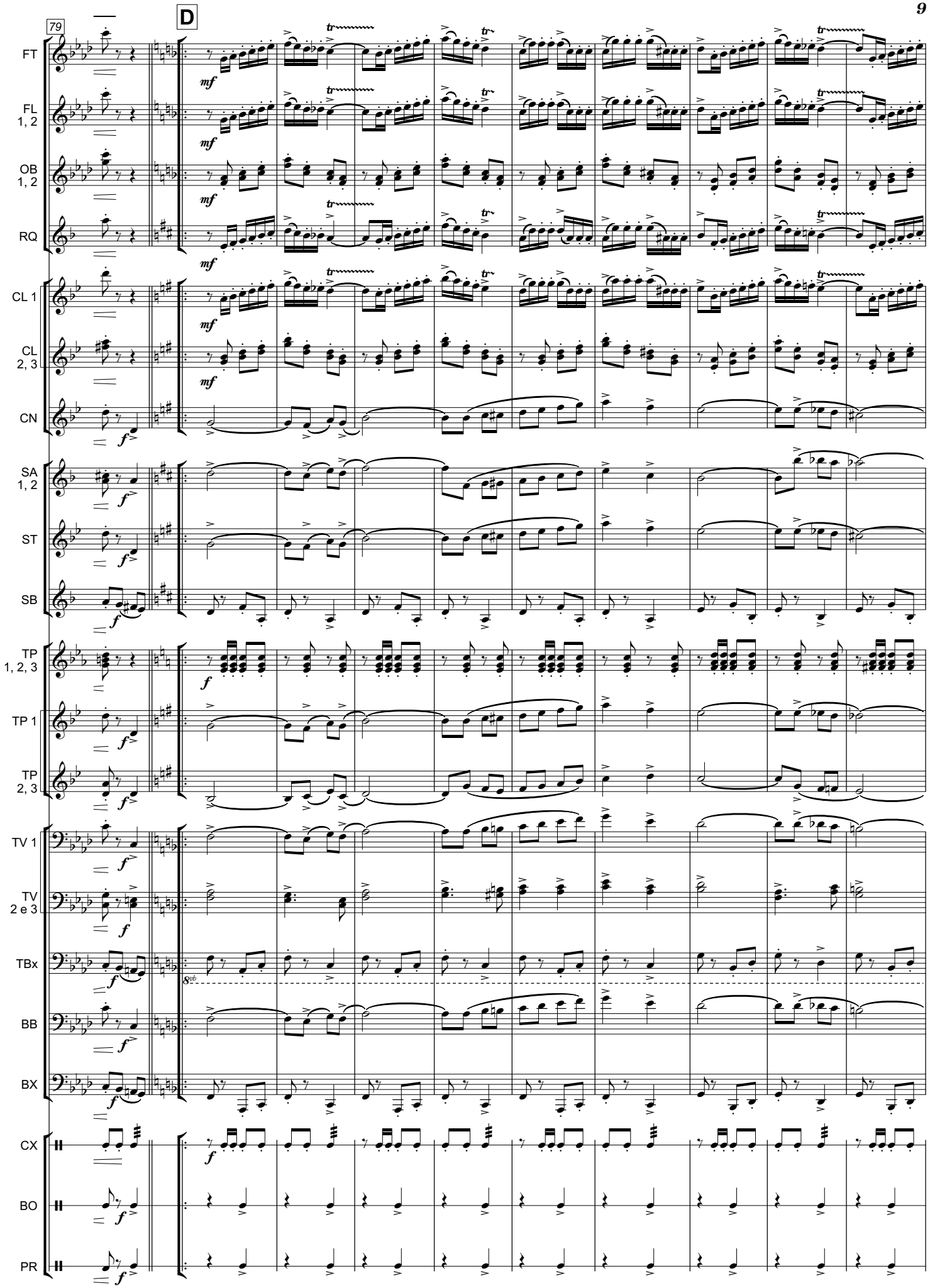

© 2012 - Filipe Fonseca - Direitos Reservados - Toda e qualquer edição somente deverá ser feita com a autorização do compositor

10

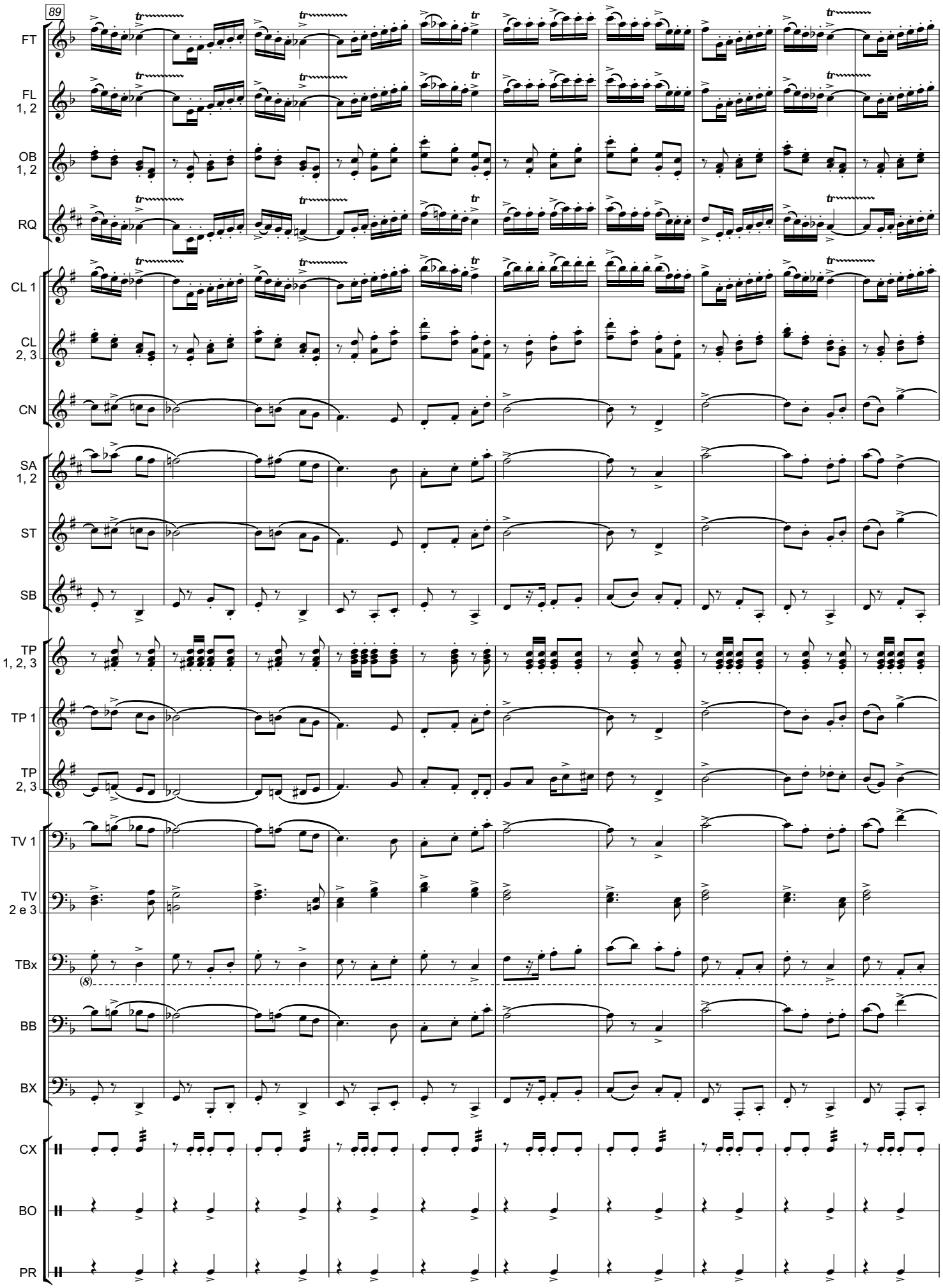

© 2012 - Filipe Fonseca - Direitos Reservados - Toda e qualquer edição somente deverá ser feita com a autorização do compositor

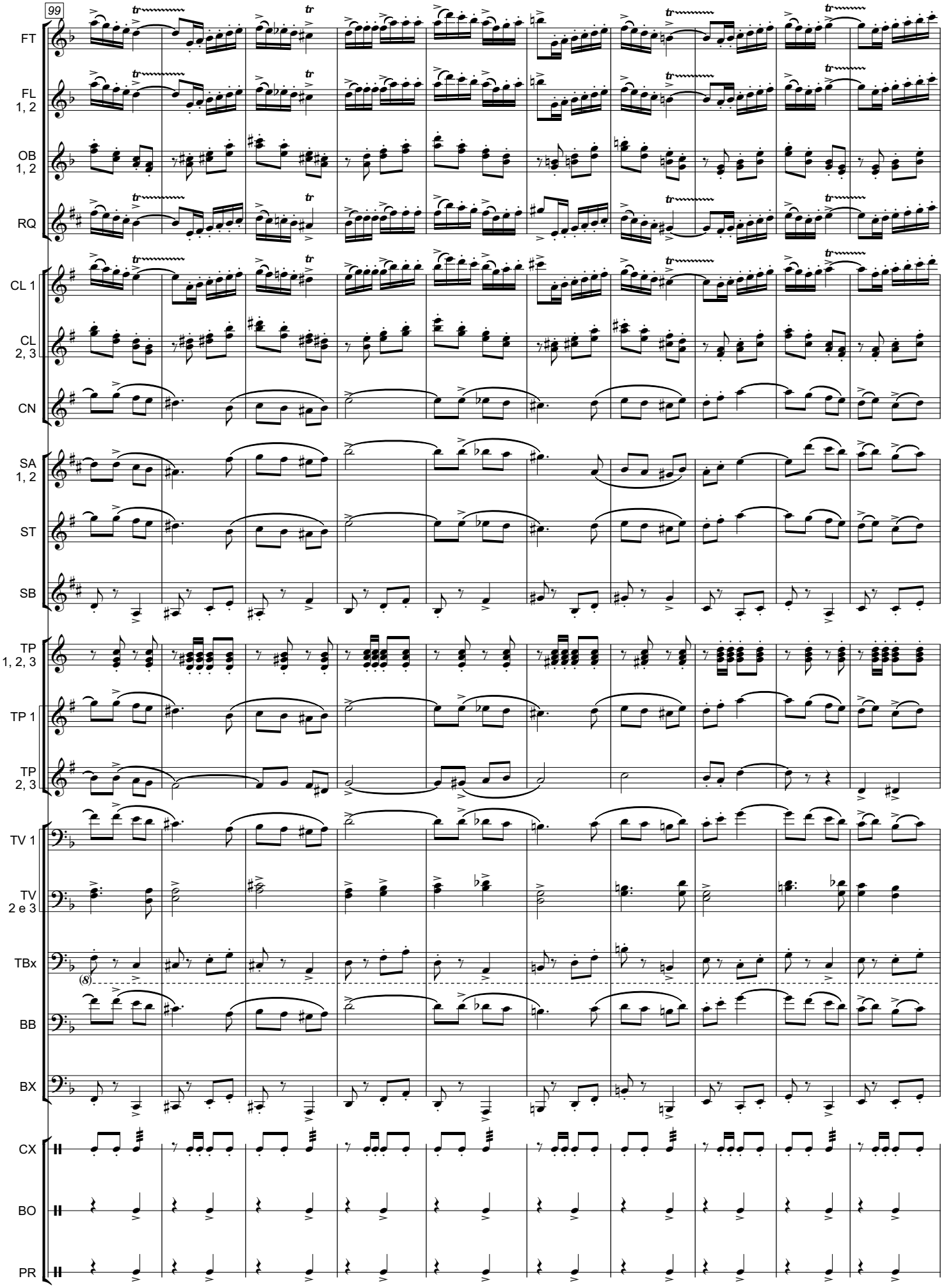

© 2012 - Filipe Fonseca - Direitos Reservados - Toda e qualquer edição somente deverá ser feita com a autorização do compositor

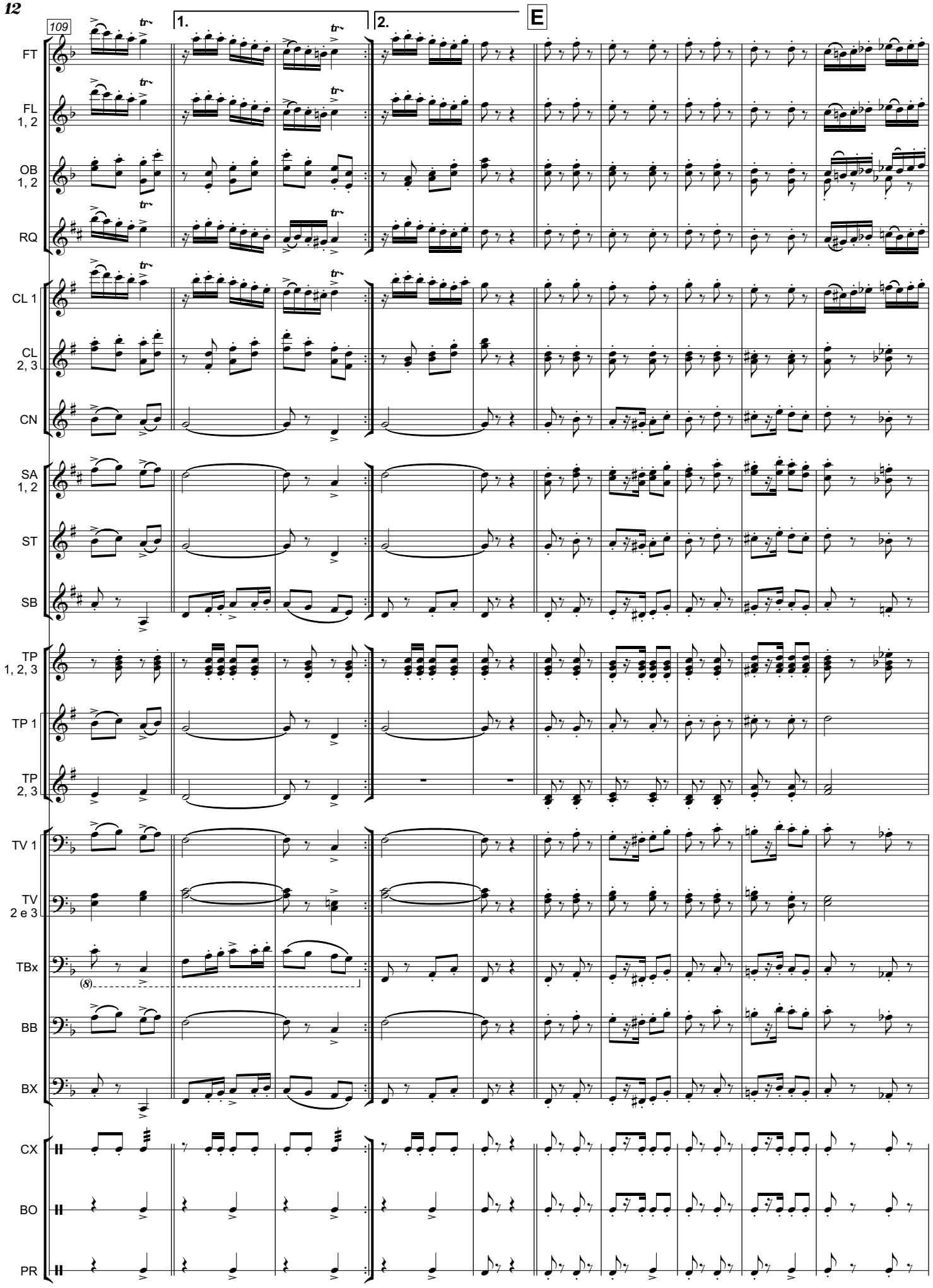

© 2012 - Filipe Fonseca - Direitos Reservados - Toda e qualquer edição somente deverá ser feita com a autorização do compositor

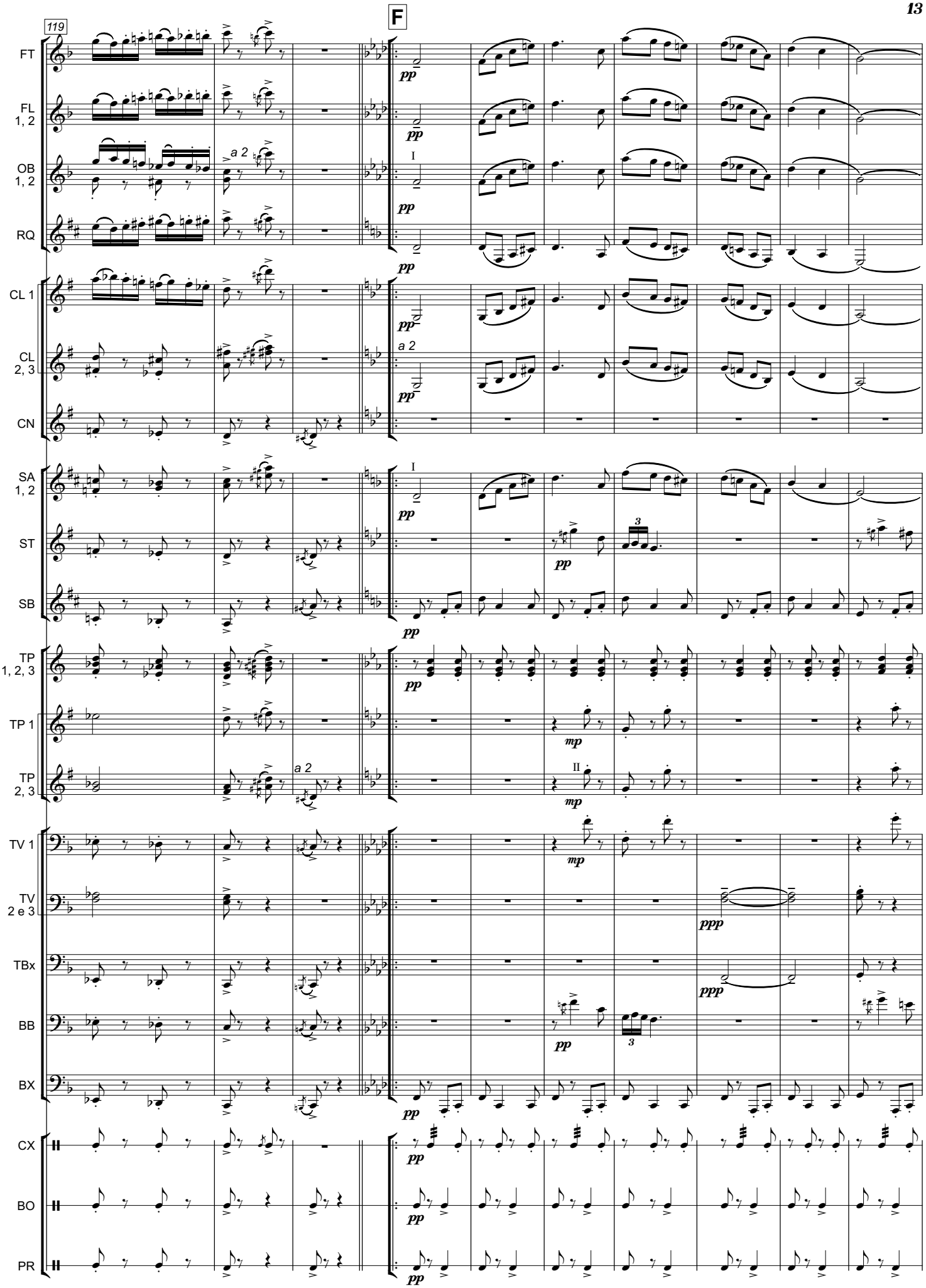

© 2012 - Filipe Fonseca - Direitos Reservados - Toda e qualquer edição somente deverá ser feita com a autorização do compositor

14

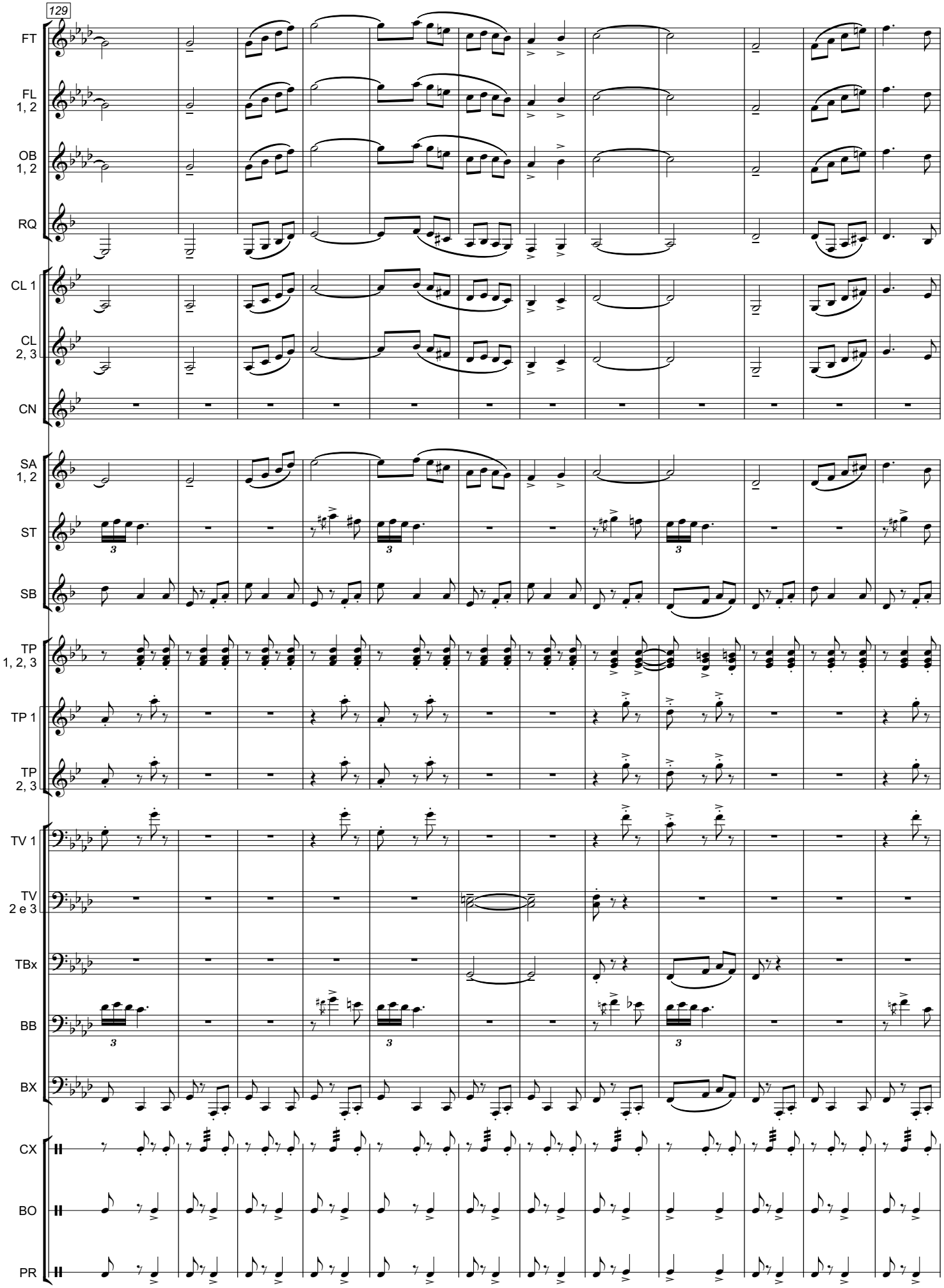

© 2012 - Filipe Fonseca - Direitos Reservados - Toda e qualquer edição somente deverá ser feita com a autorização do compositor

PORTO DAS CAIXAS

GRADE

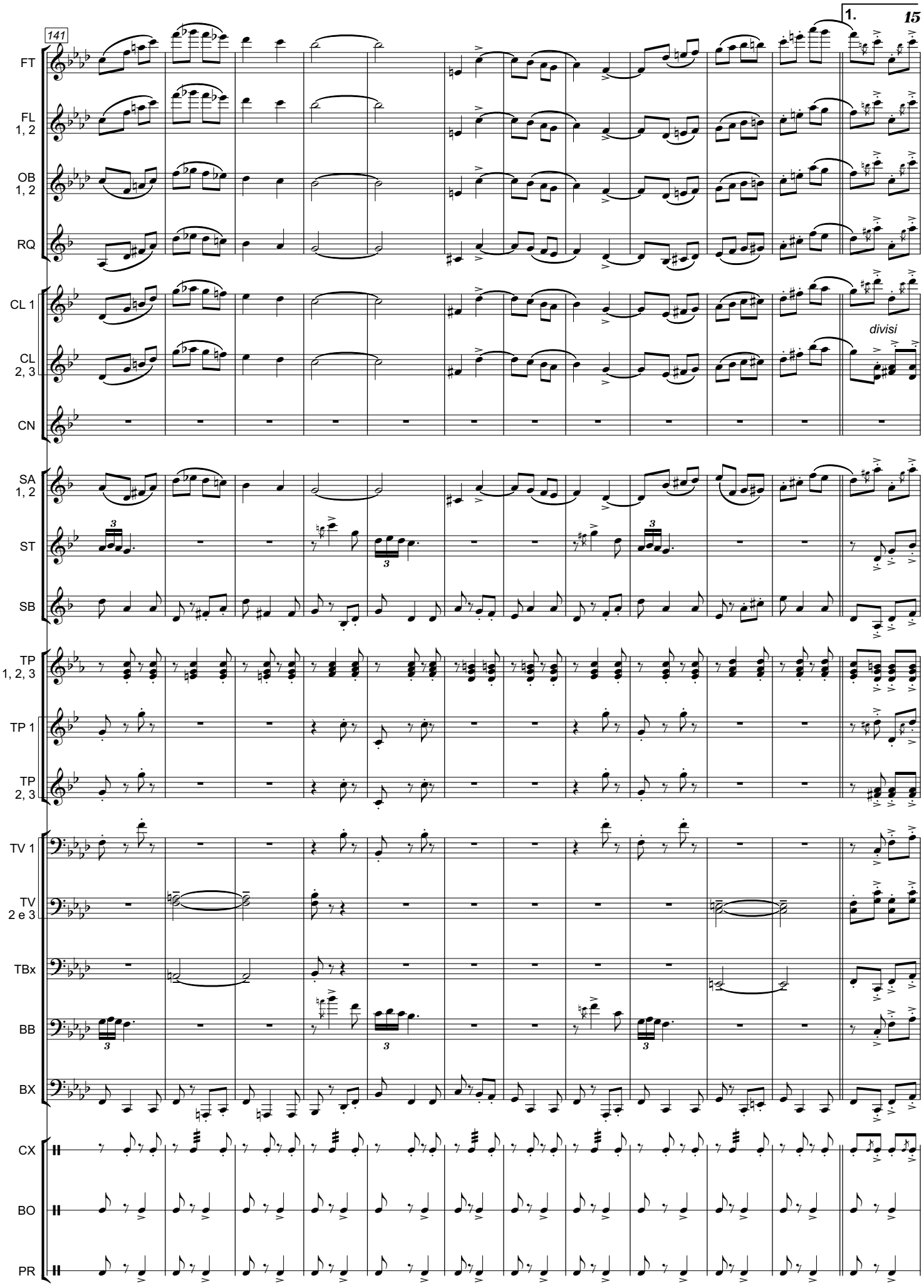

© 2012 - Filipe Fonseca - Direitos Reservados - Toda e qualquer edição somente deverá ser feita com a autorização do compositor

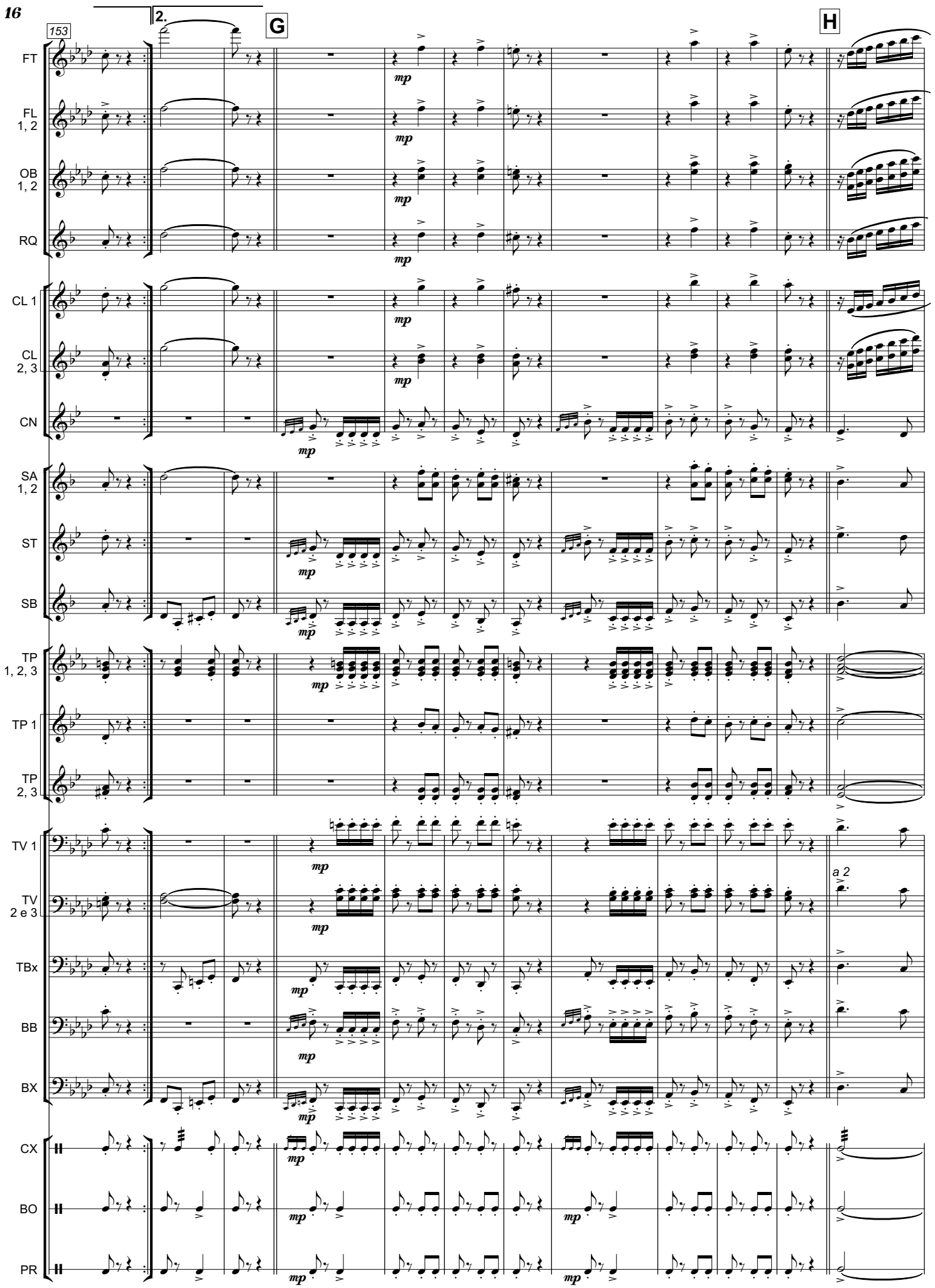

© 2012 - Filipe Fonseca - Direitos Reservados - Toda e qualquer edição somente deverá ser feita com a autorização do compositor

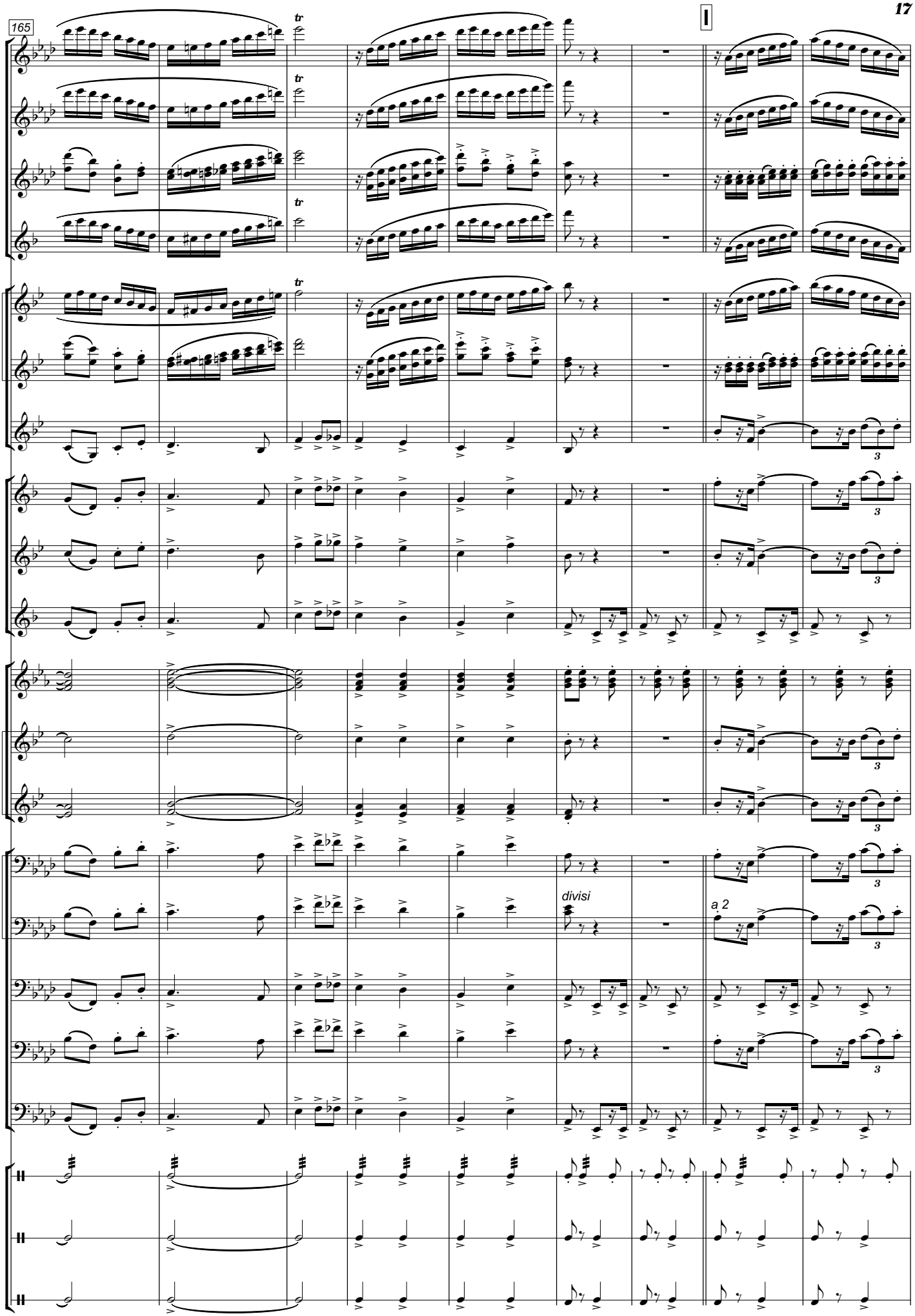

© 2012 - Filipe Fonseca - Direitos Reservados - Toda e qualquer edição somente deverá ser feita com a autorização do compositor

18

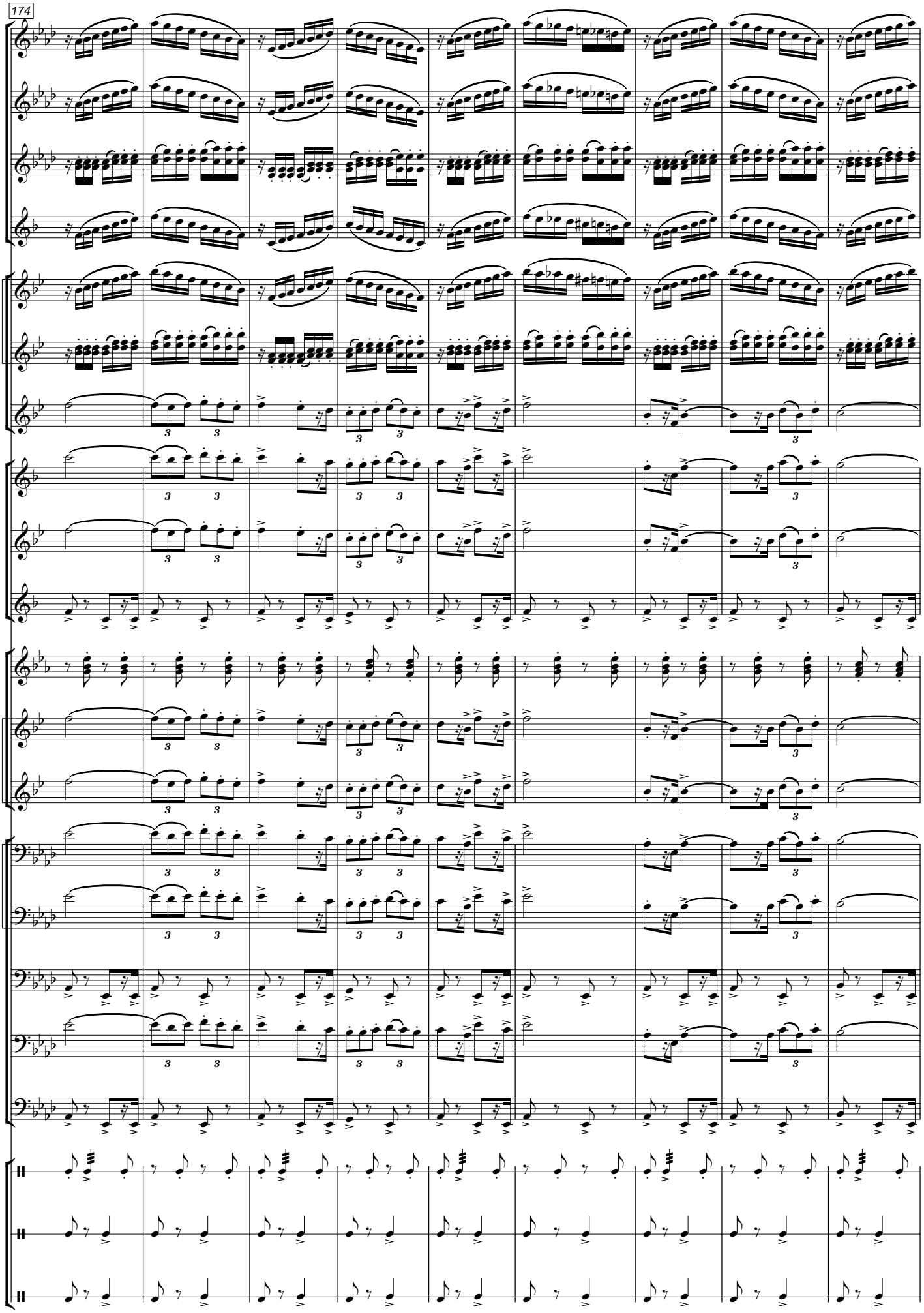

© 2012 - Filipe Fonseca - Direitos Reservados - Toda e qualquer edição somente deverá ser feita com a autorização do compositor

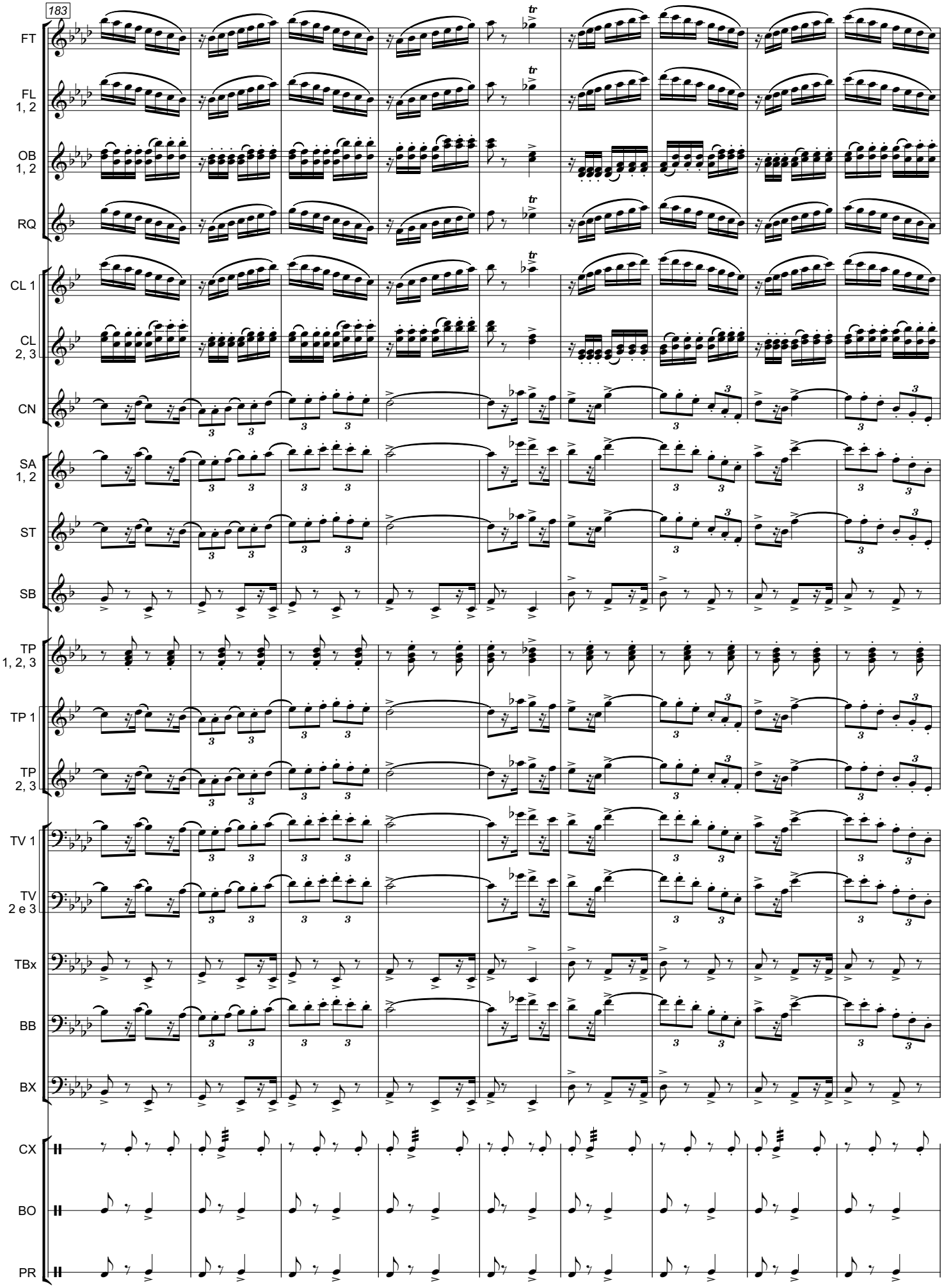

© 2012 - Filipe Fonseca - Direitos Reservados - Toda e qualquer edição somente deverá ser feita com a autorização do compositor

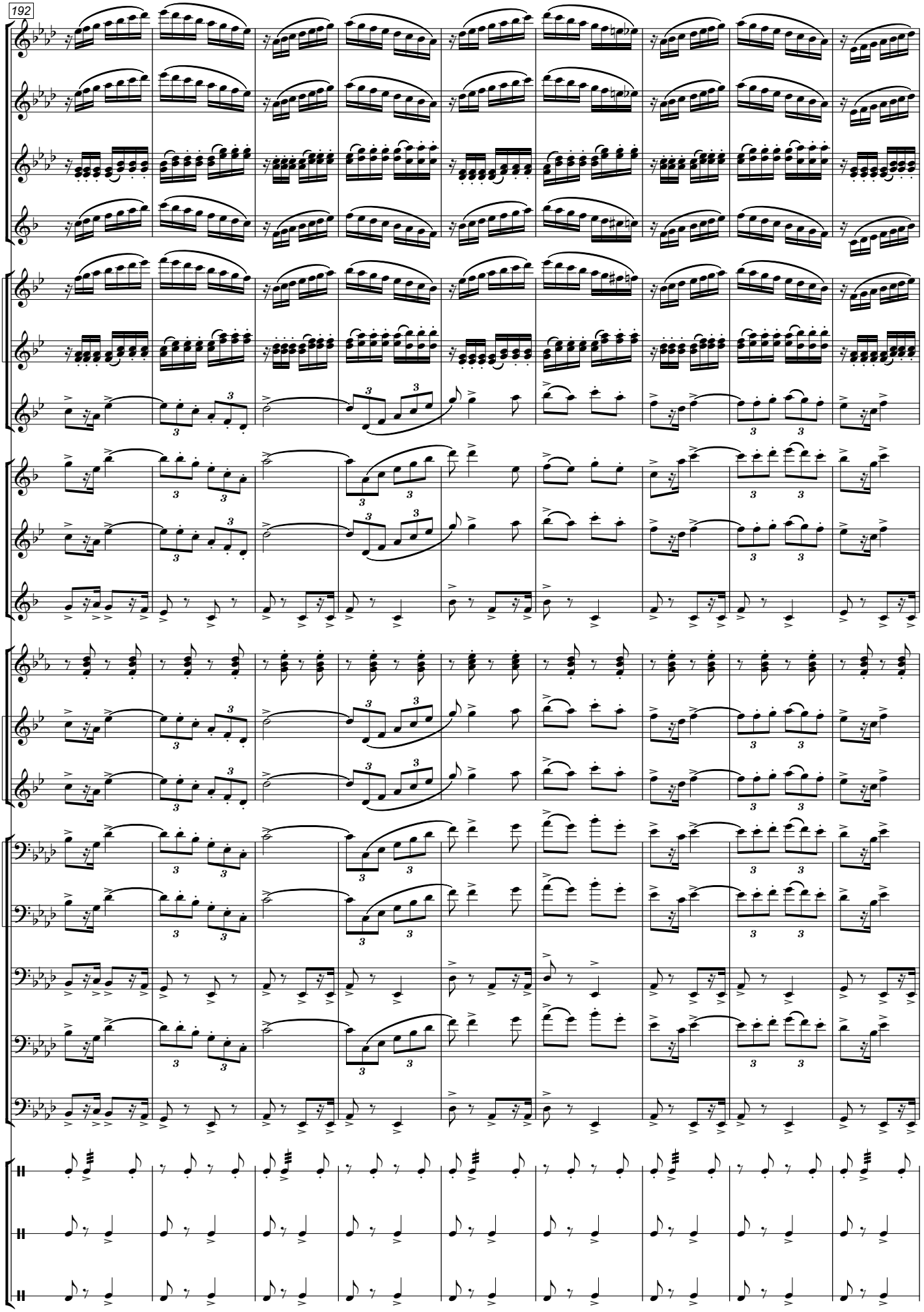

© 2012 - Filipe Fonseca - Direitos Reservados - Toda e qualquer edição somente deverá ser feita com a autorização do compositor

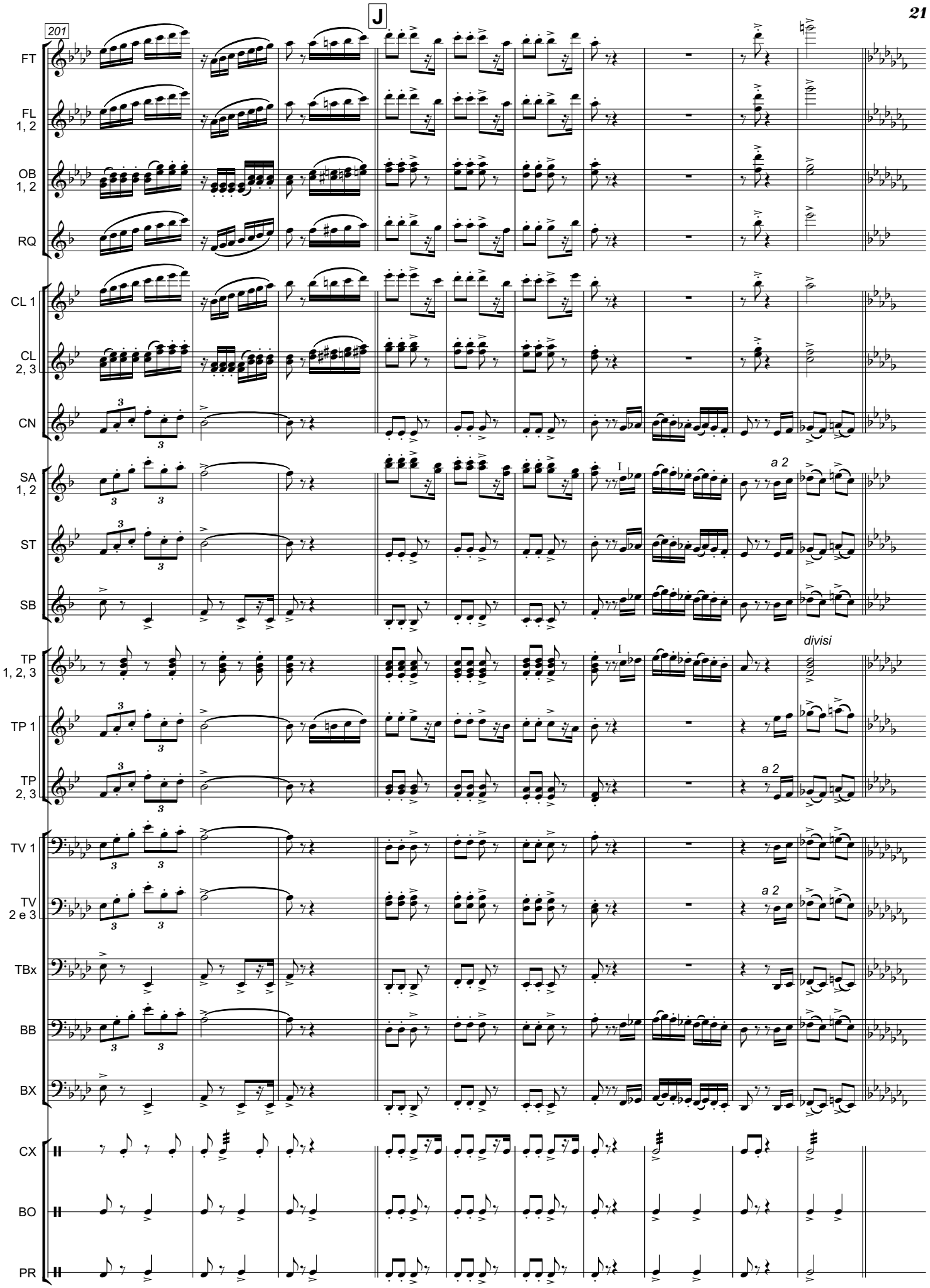

© 2012 - Filipe Fonseca - Direitos Reservados - Toda e qualquer edição somente deverá ser feita com a autorização do compositor

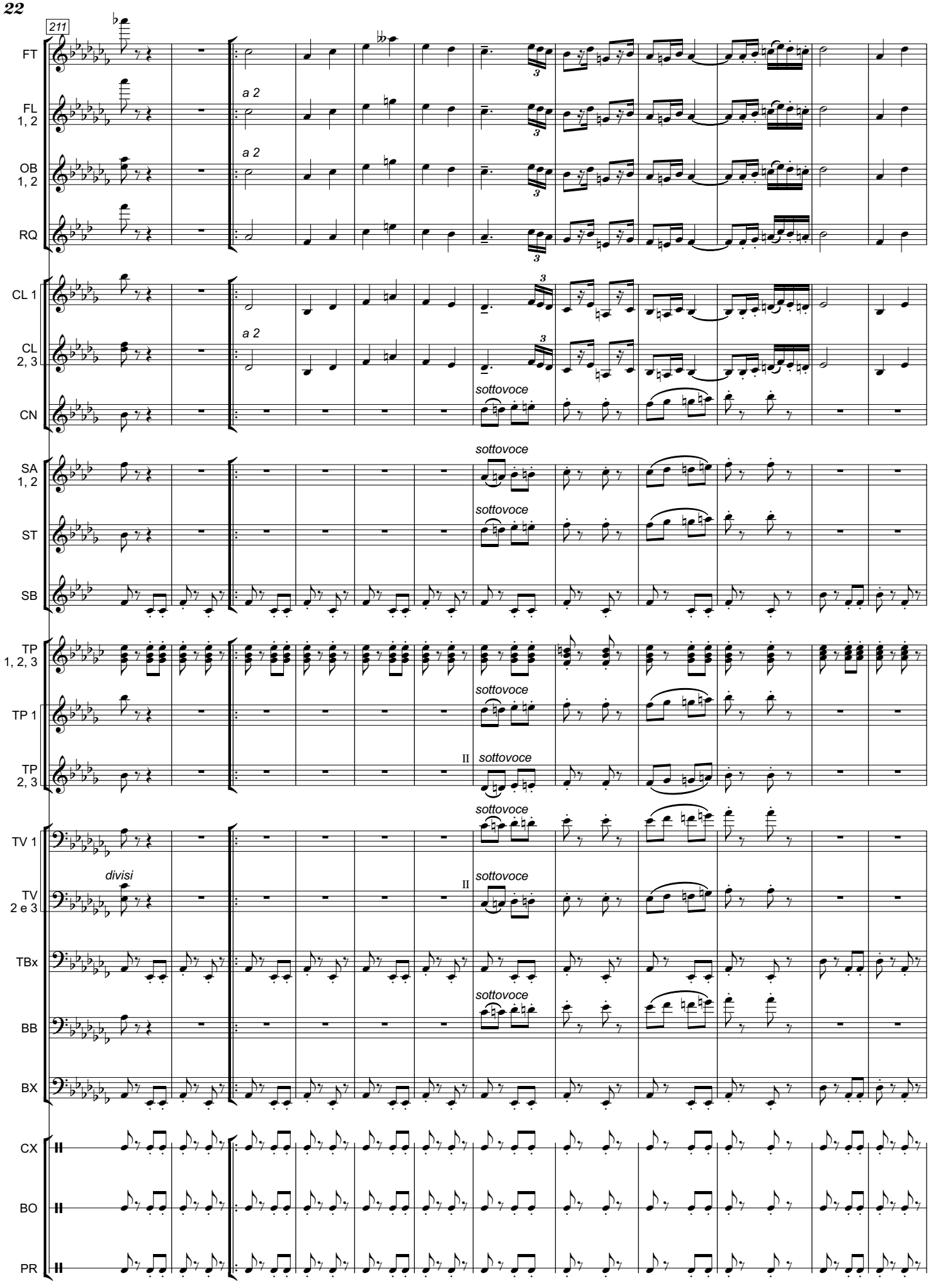

© 2012 - Filipe Fonseca - Direitos Reservados - Toda e qualquer edição somente deverá ser feita com a autorização do compositor

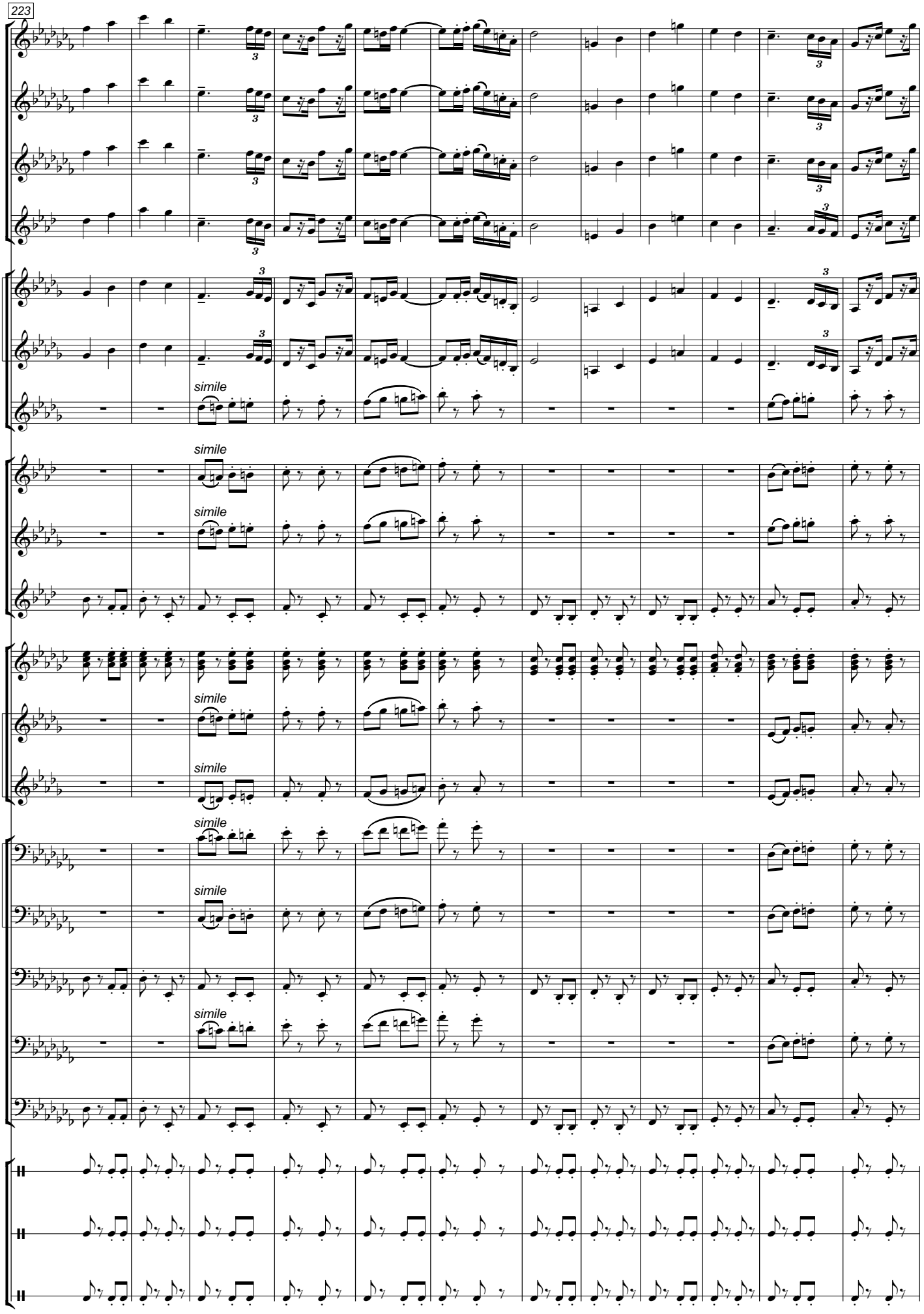

© 2012 - Filipe Fonseca - Direitos Reservados - Toda e qualquer edição somente deverá ser feita com a autorização do compositor

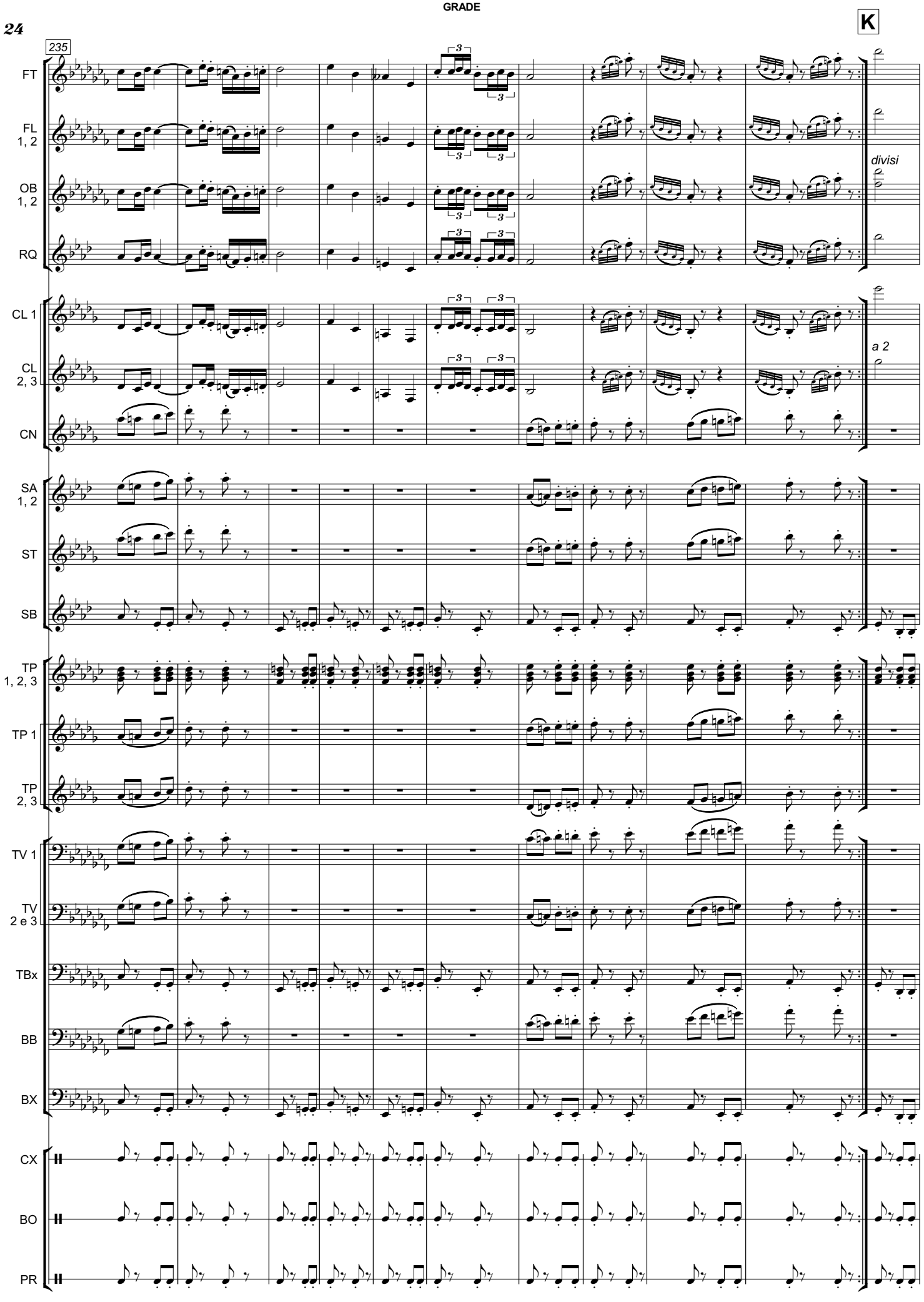

© 2012 - Filipe Fonseca - Direitos Reservados - Toda e qualquer edição somente deverá ser feita com a autorização do compositor

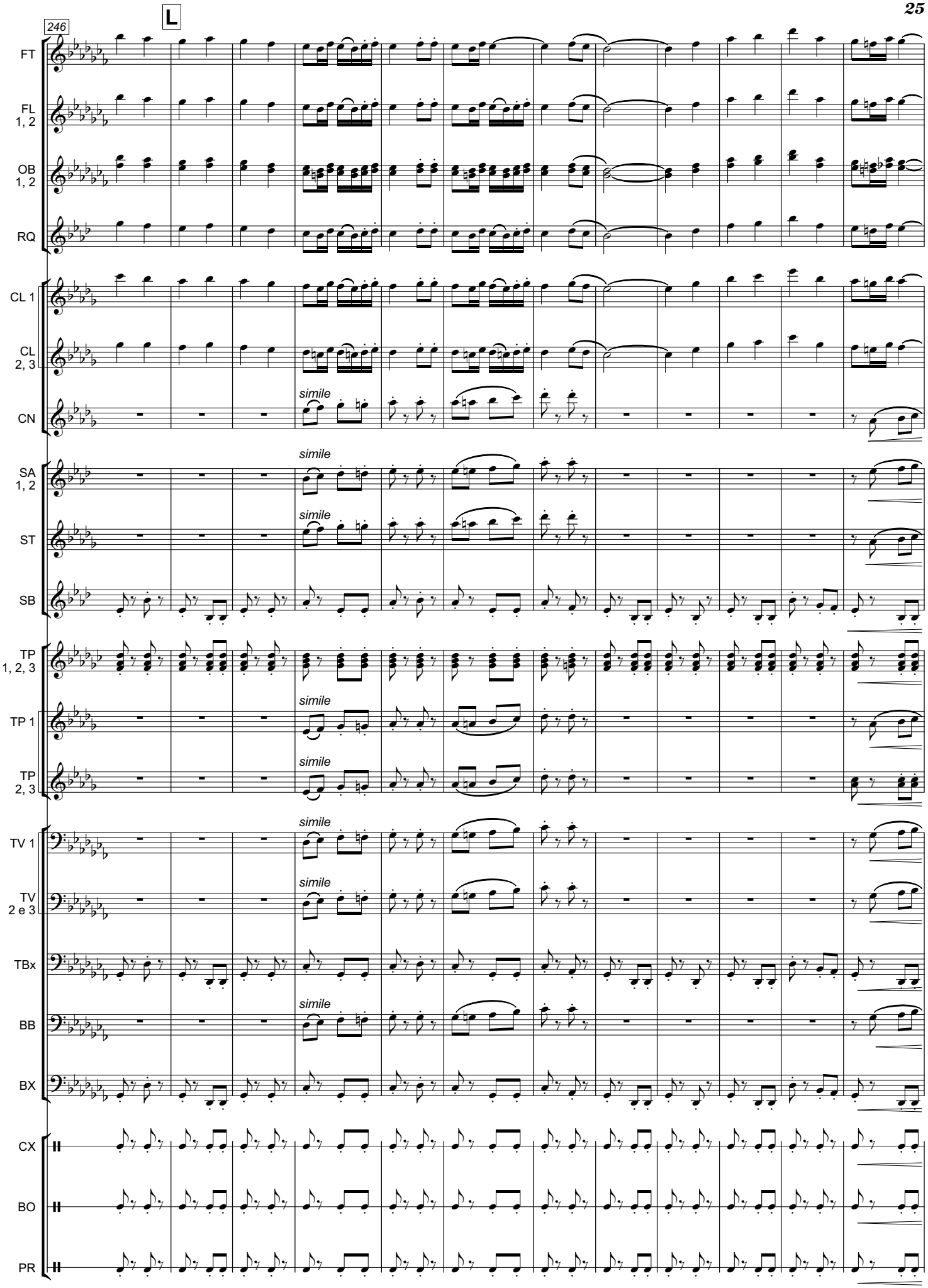

© 2012 - Filipe Fonseca - Direitos Reservados - Toda e qualquer edição somente deverá ser feita com a autorização do compositor

M

258

FT
FL 1, 2
OB 1, 2
RQ
CL 1
CL 2, 3
CN
SA 1, 2
ST
SB
TP 1, 2, 3
TP 1
TP 2, 3
TV 1
TV 2 e 3
TBx
BB
BX
CX
BO
PR

tutti legato
ff
divisi
II
CN e CL 3
a 2
tr

© 2012 - Filipe Fonseca - Direitos Reservados - Toda e qualquer edição somente deverá ser feita com a autorização do compositor

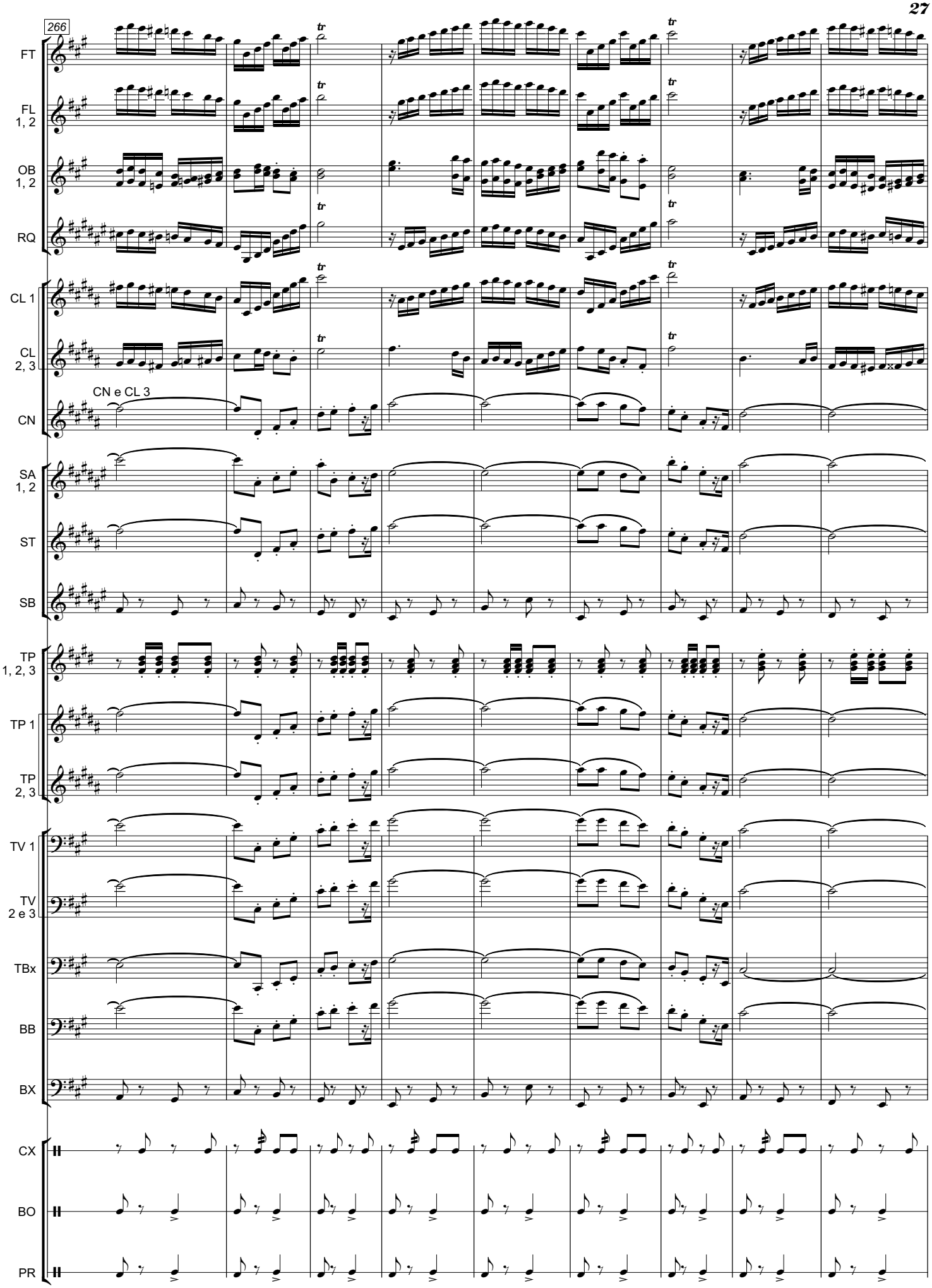

© 2012 - Filipe Fonseca - Direitos Reservados - Toda e qualquer edição somente deverá ser feita com a autorização do compositor

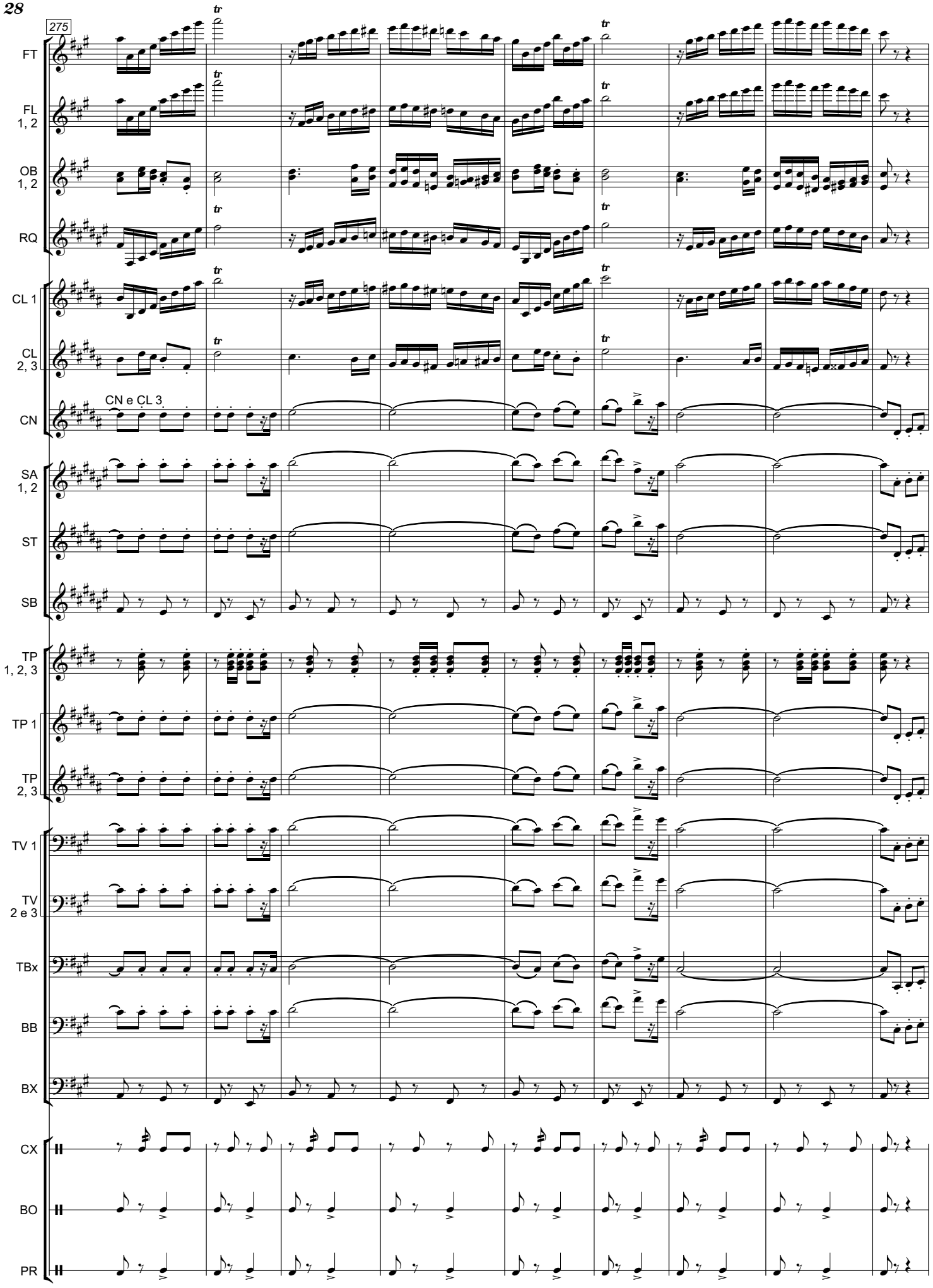

© 2012 - Filipe Fonseca - Direitos Reservados - Toda e qualquer edição somente deverá ser feita com a autorização do compositor

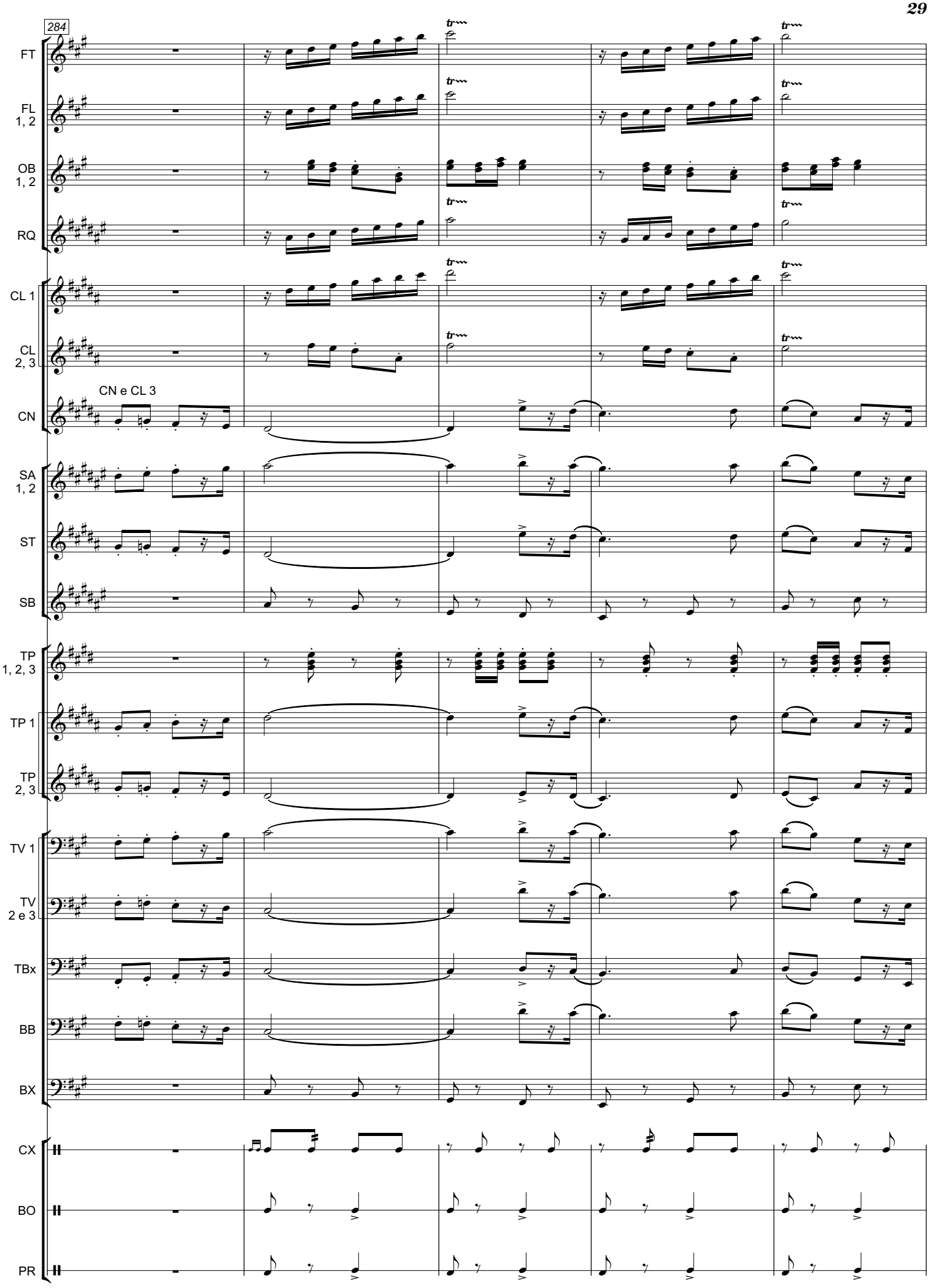

© 2012 - Filipe Fonseca - Direitos Reservados - Toda e qualquer edição somente deverá ser feita com a autorização do compositor

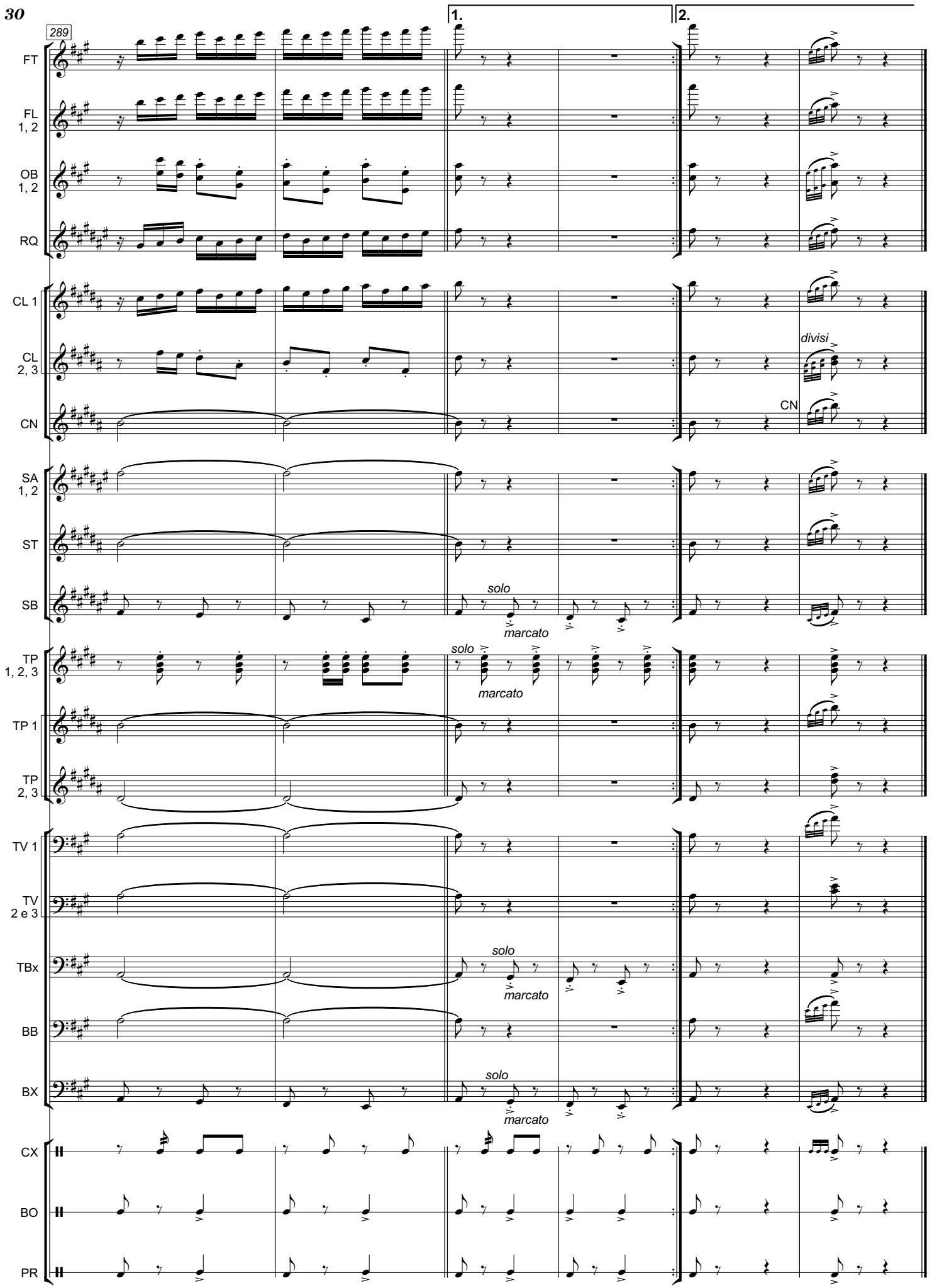

© 2012 - Filipe Fonseca - Direitos Reservados - Toda e qualquer edição somente deverá ser feita com a autorização do compositor

Porto das Caixas

-- Dobrado-Sinfônico --
Duração Aproximada: 08' 14"
D09 - Op. 10

Flautim C

Filipe Fonseca

Moderato
♩ = 108

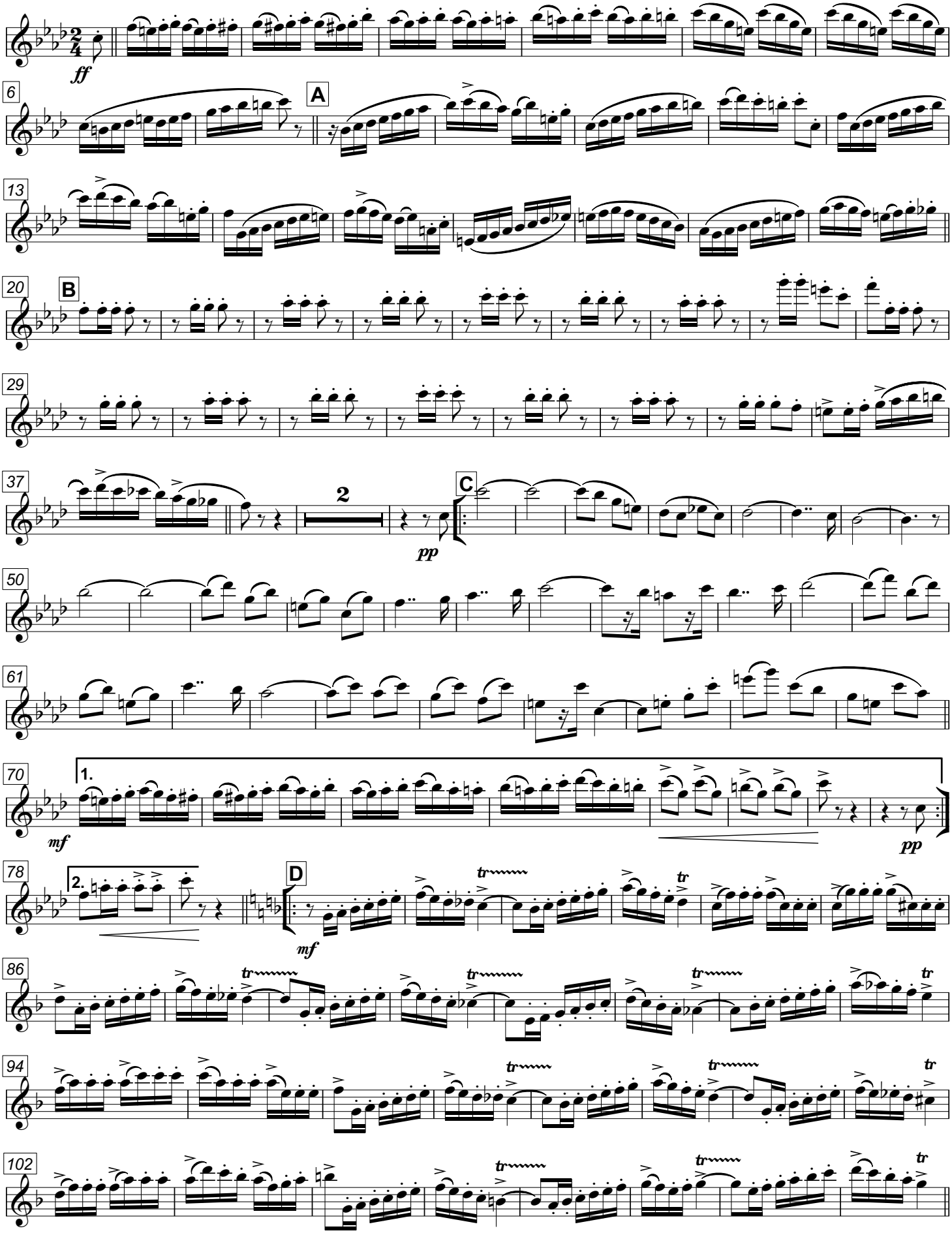

V.S.

© 2012 - Filipe Fonseca - Composto em
Impresso no(a) *quinta-feira, 23 de maio de 2013*, às *12:48:09*
Última edição por *Principal* no(a) *02/05/2013 04:25*

PORTO DAS CAIXAS

Flautim C

2

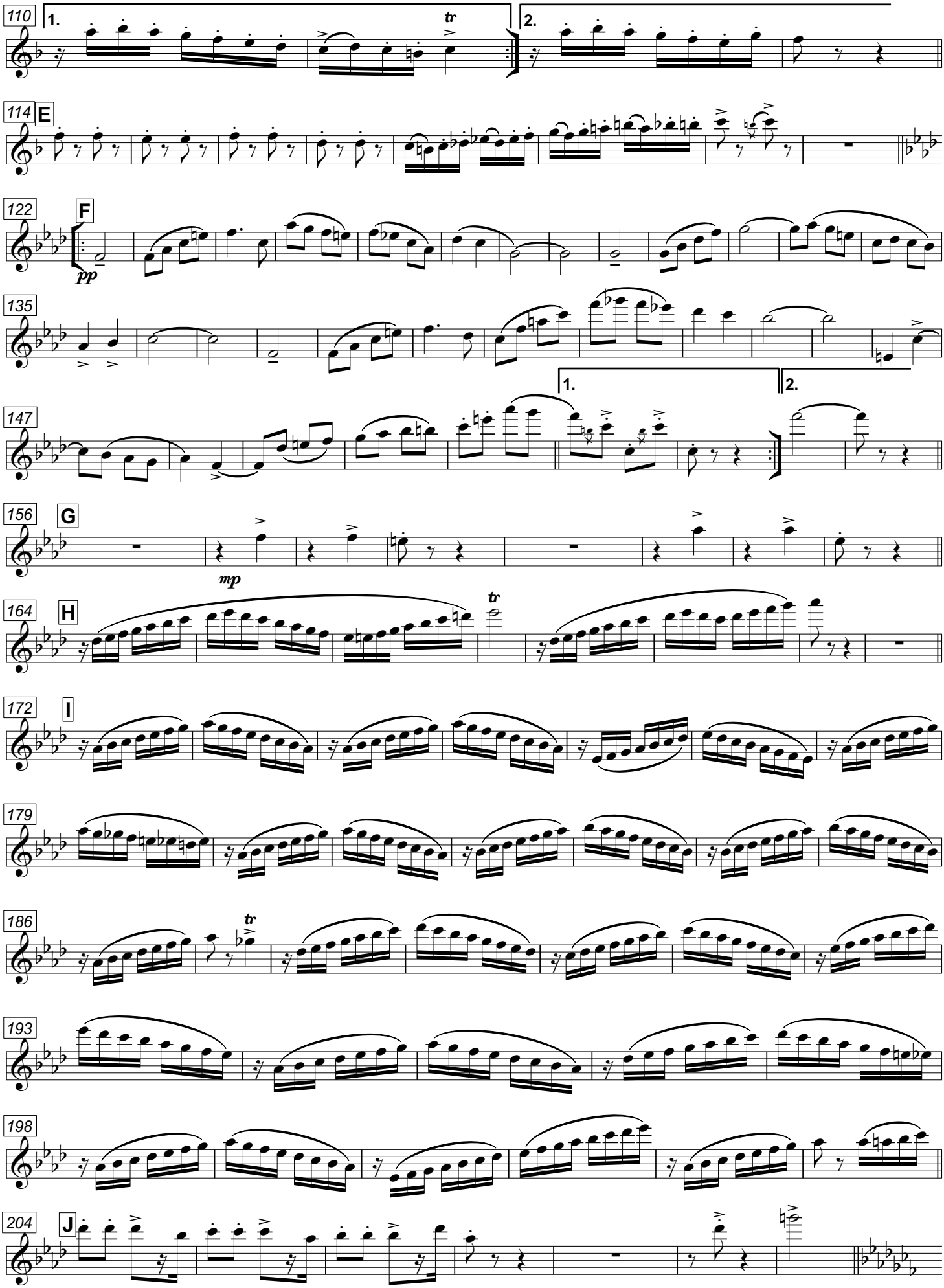

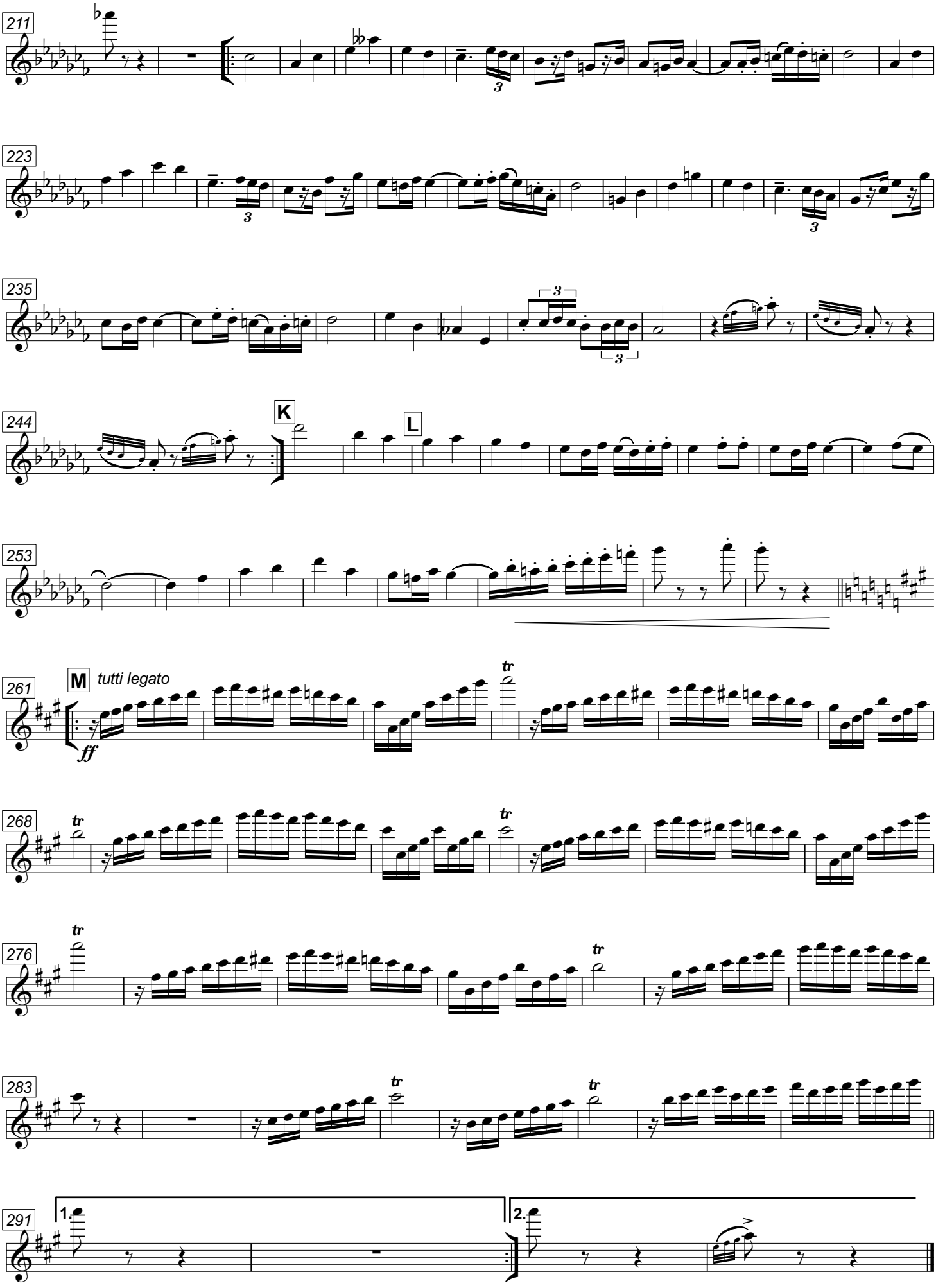
211
223
235
244
K
L
253
261
M
tutti legato
ff
268
276
283
291
1.
2.

Porto das Caixas

1ª e 2ª Flautas C

-- Dobrado-Sinfônico --
Duração Aproximada: 08' 14"
D09 - Op. 10

Filipe Fonseca

Moderato
♩ = 108

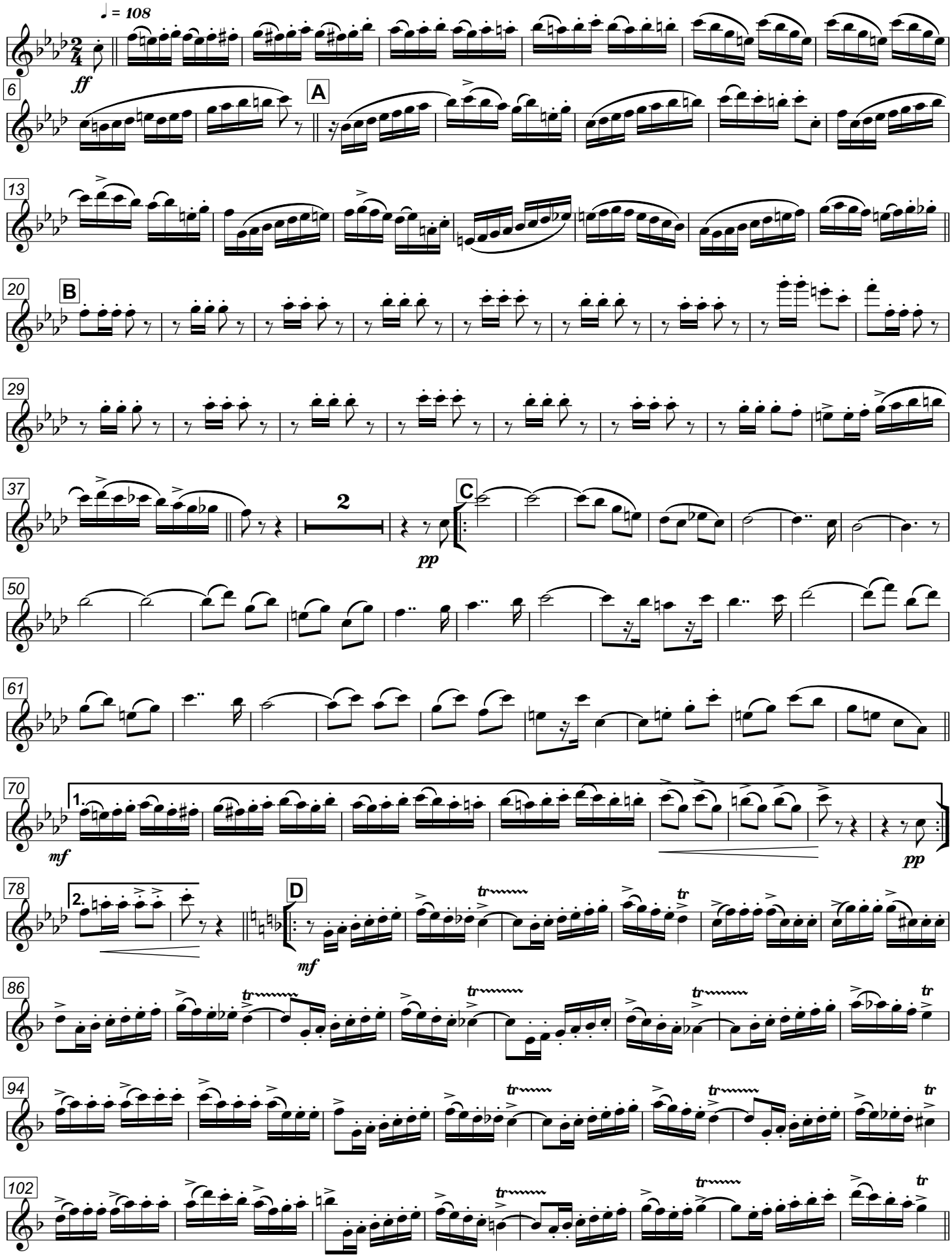

V.S.

© 2012 - Filipe Fonseca - Composto em
Impresso no(a) *quinta-feira, 23 de maio de 2013*, às *12:48:10*
Última edição por *Principal* no(a) *02/05/2013 04:25*

PORTO DAS CAIXAS

1ª e 2ª Flautas C

2

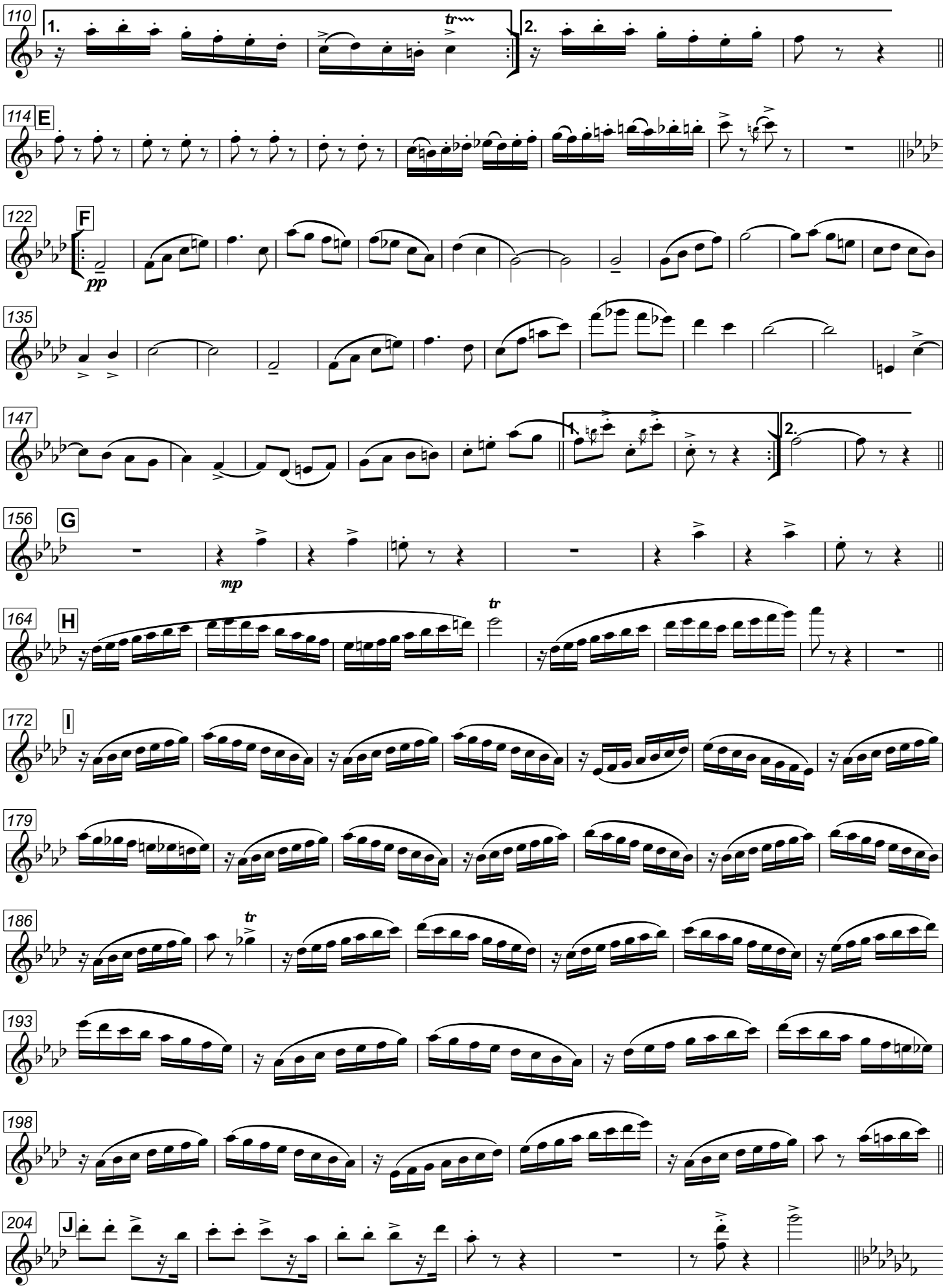

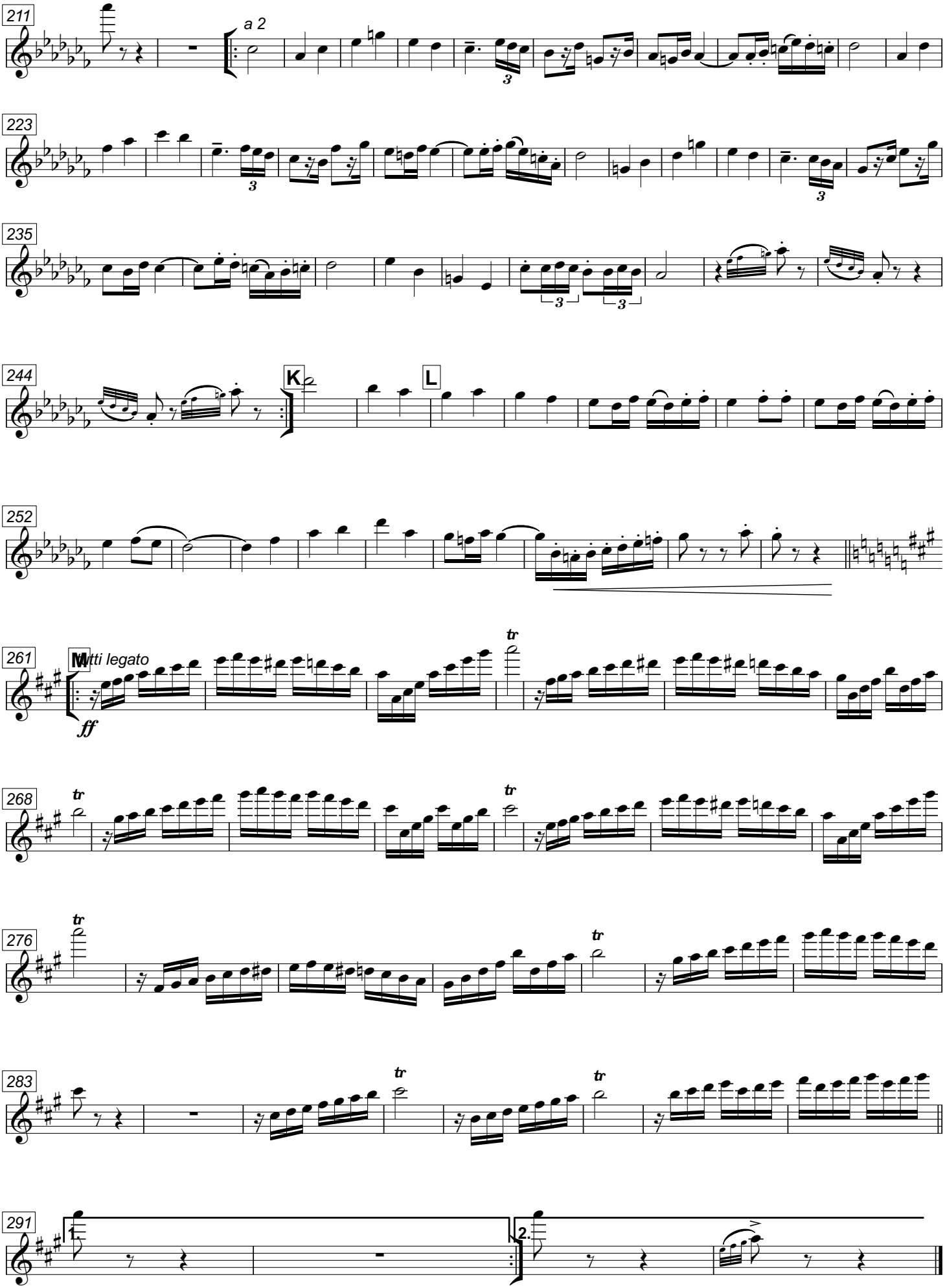
211
a 2
223
235
244
K
L
252
261
M
tutti legato
ff
268
276
283
291
1.
2.

1º e 2º Oboés C

Porto das Caixas

-- Dobrado-Sinfônico --
Duração Aproximada: 08' 14"
D09 - Op. 10

Filipe Fonseca

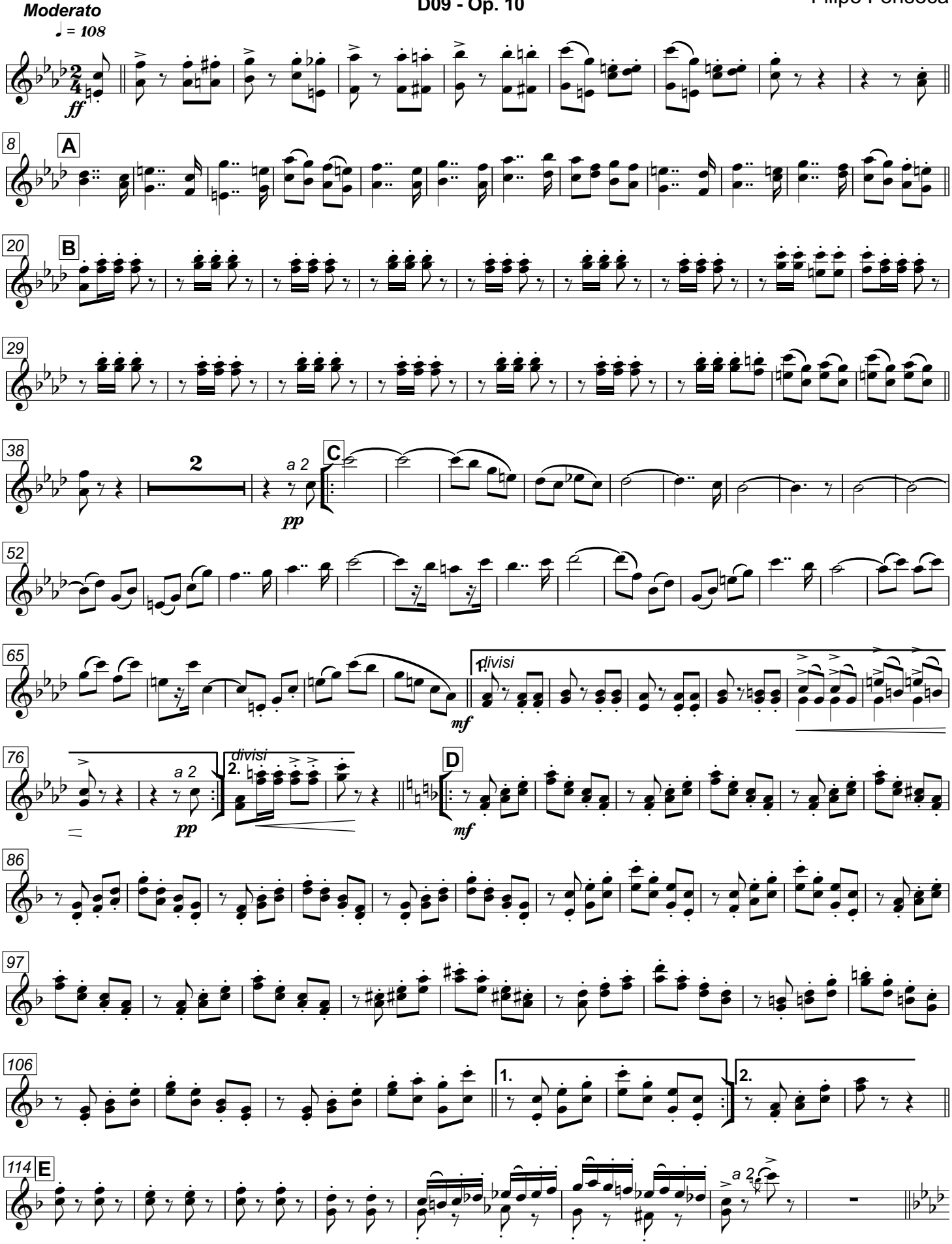

© 2012 - Filipe Fonseca - Composto em
Impresso no(a) quinta-feira, 23 de maio de 2013, às 12:48:10
Última edição por Principal no(a) 02/05/2013 04:25

PORTO DAS CAIXAS

1º e 2º Oboés C

2

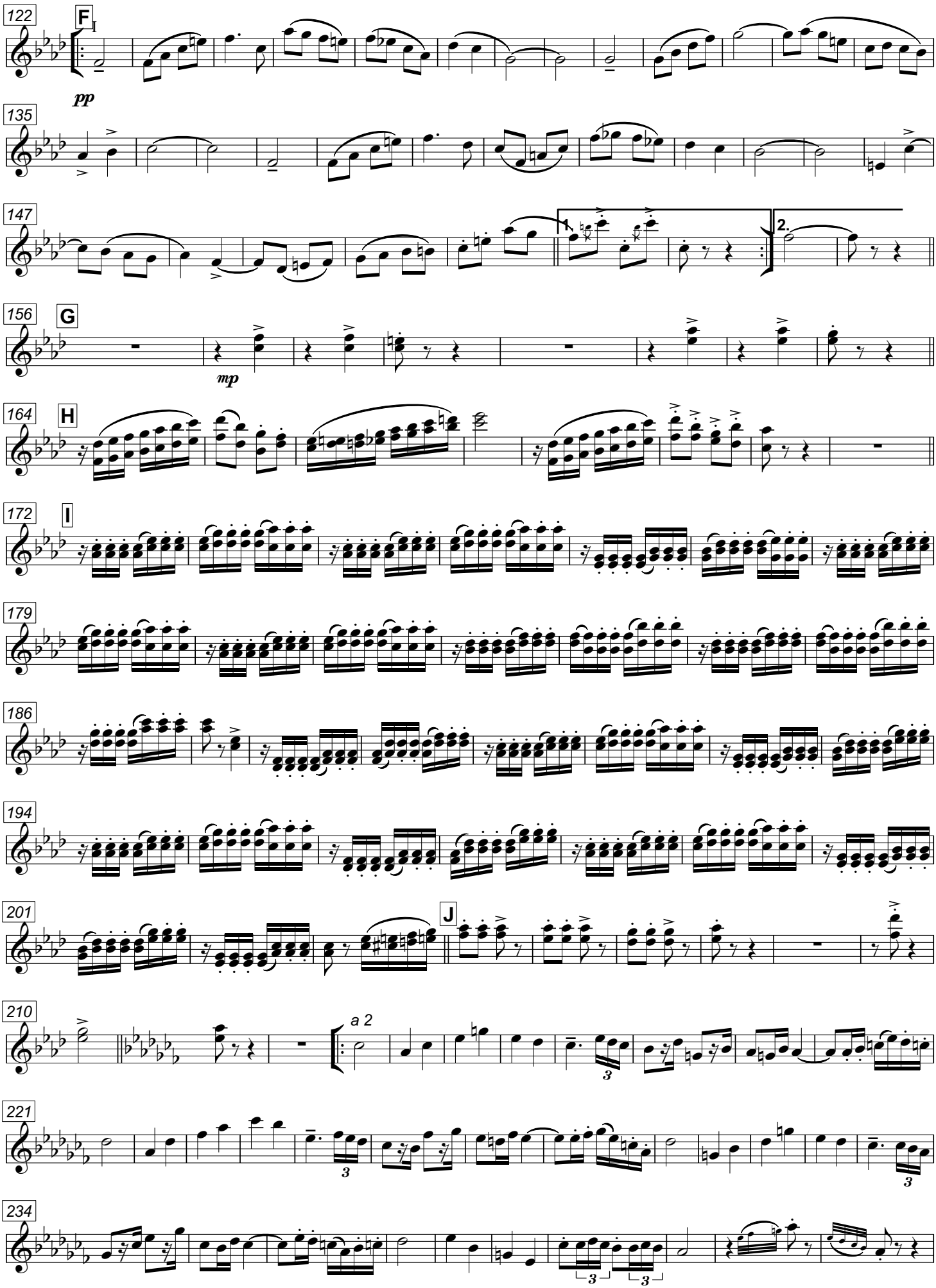

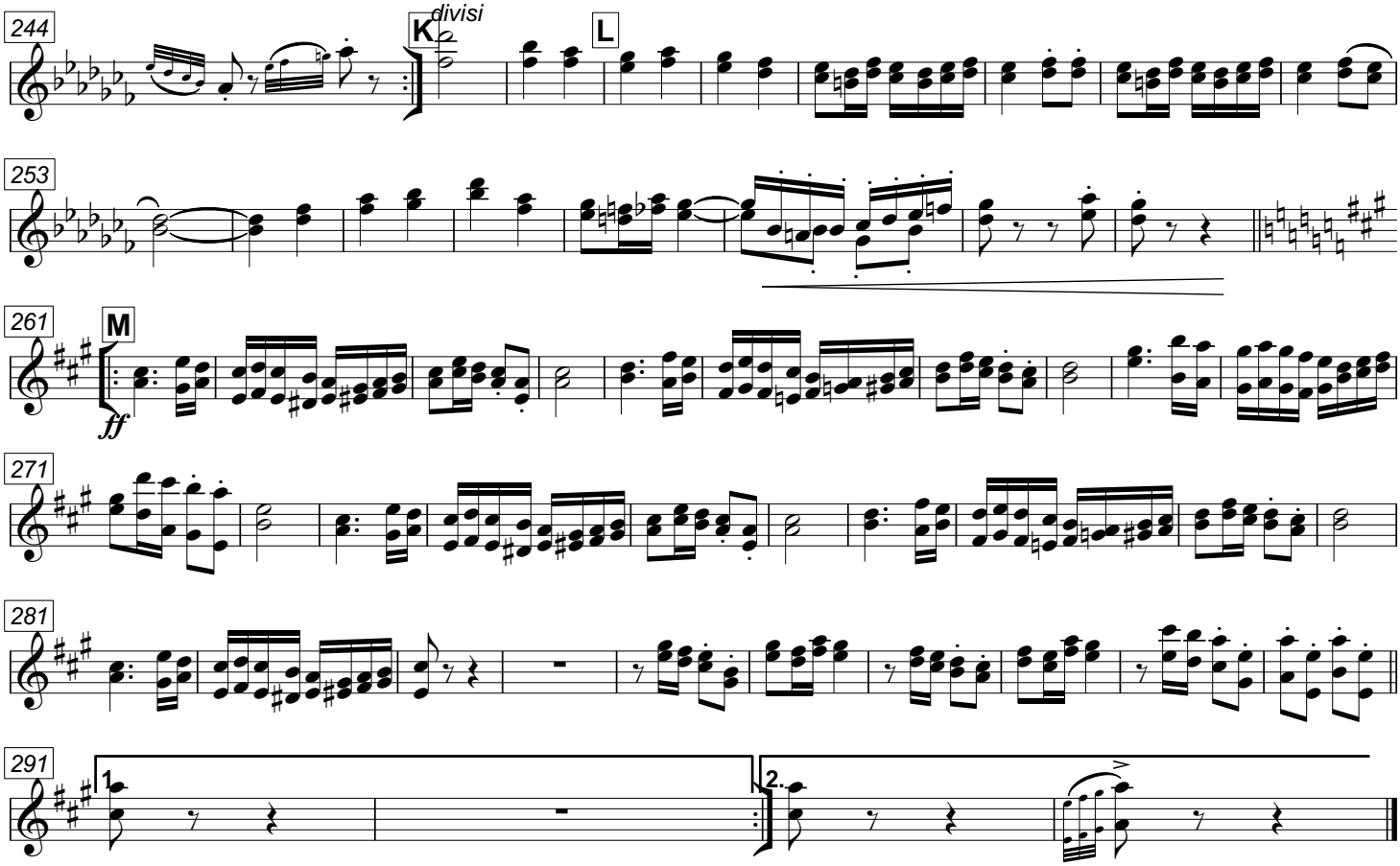
244
K
divisi
L
253
261
M
ff
271
281
291
1.
2.

Porto das Caixas

-- Dobrado-Sinfônico --
Duração Aproximada: 08' 14"
D09 - Op. 10

Requinta E♭

Filipe Fonseca

Moderato

♩ = 108

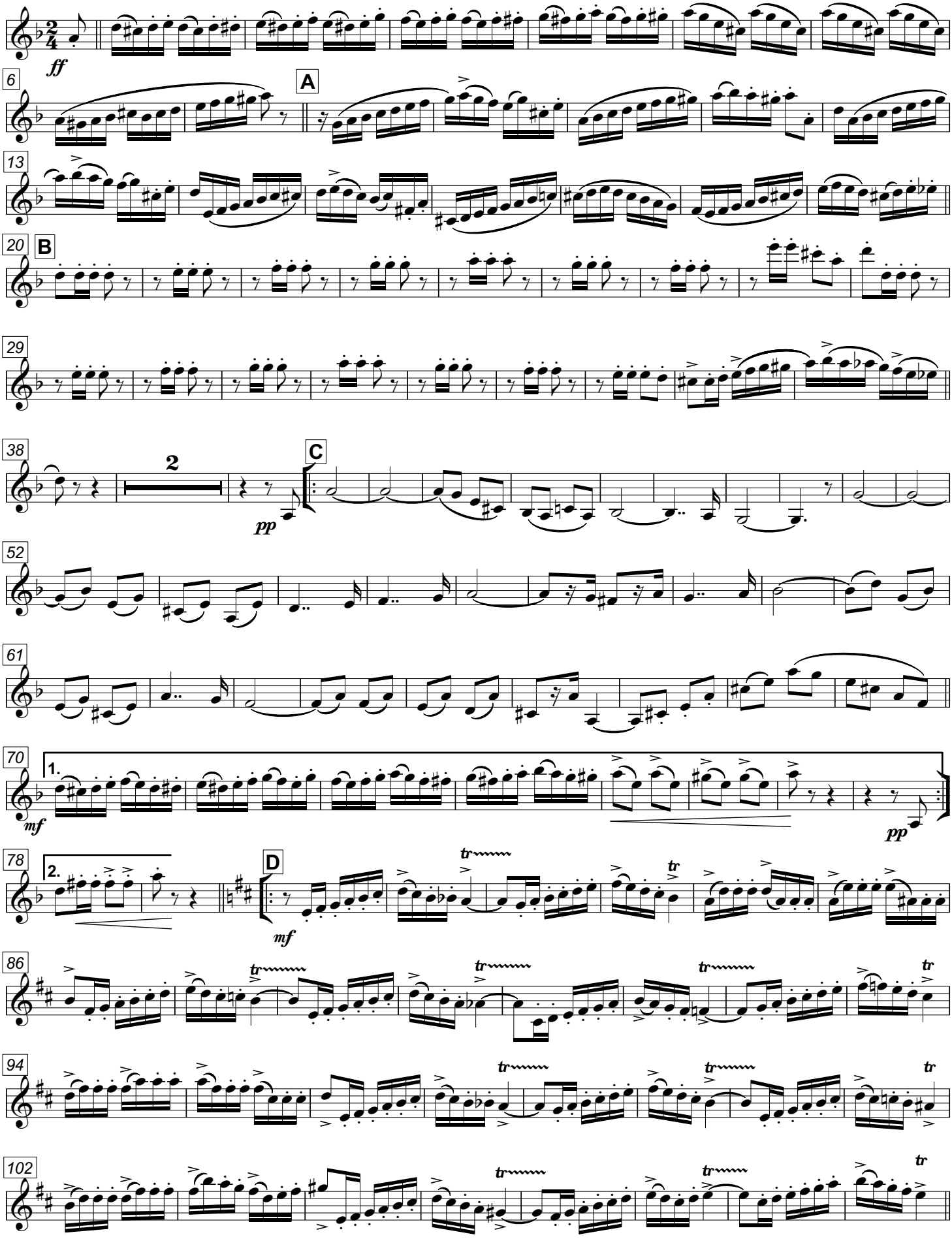

V.S.

© 2012 - Filipe Fonseca - Composto em
Impresso no(a) *quinta-feira, 23 de maio de 2013*, às *12:48:10*
Última edição por *Principal* no(a) *02/05/2013 04:25*

PORTO DAS CAIXAS

Requinta E♭

2

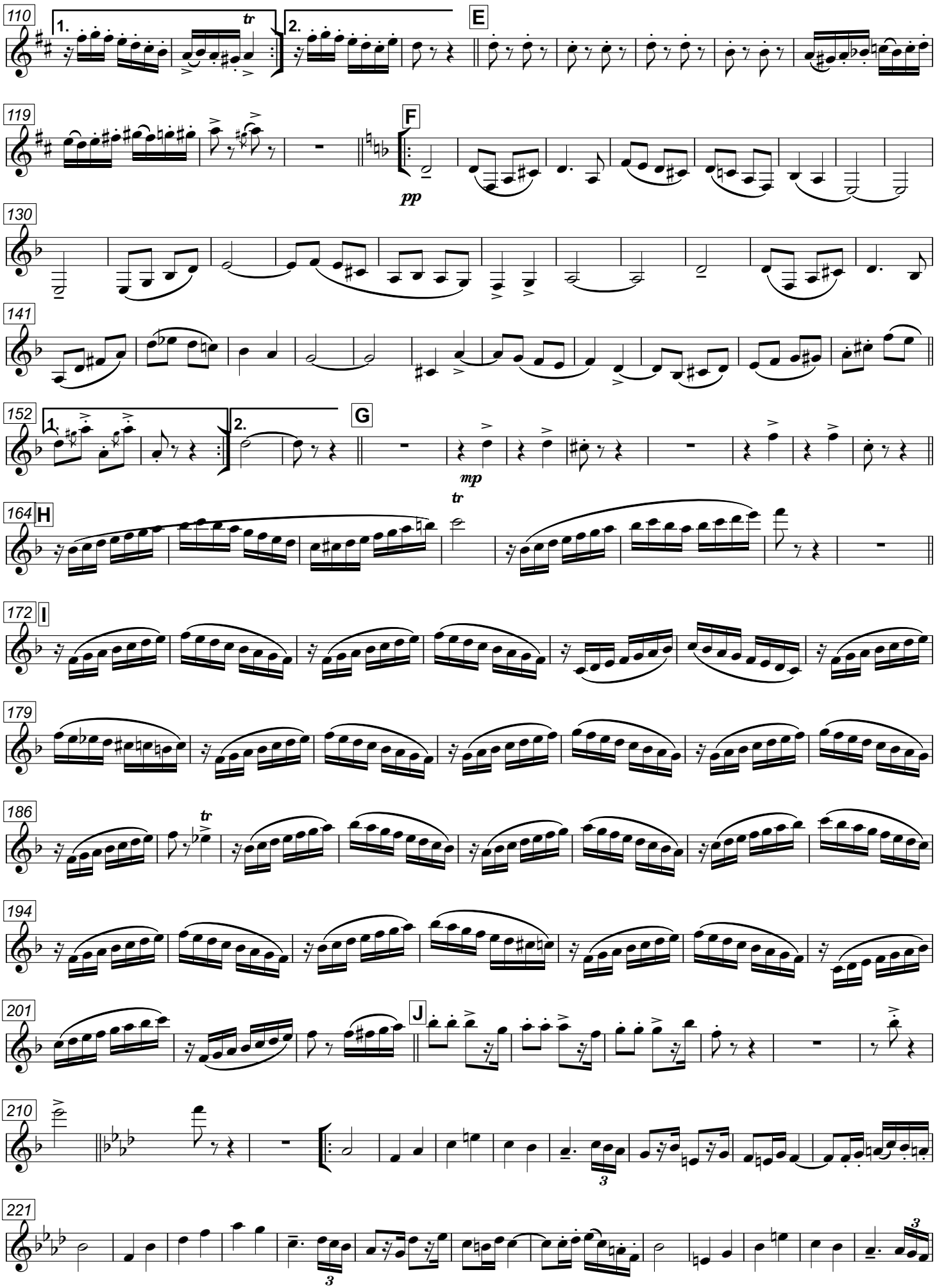

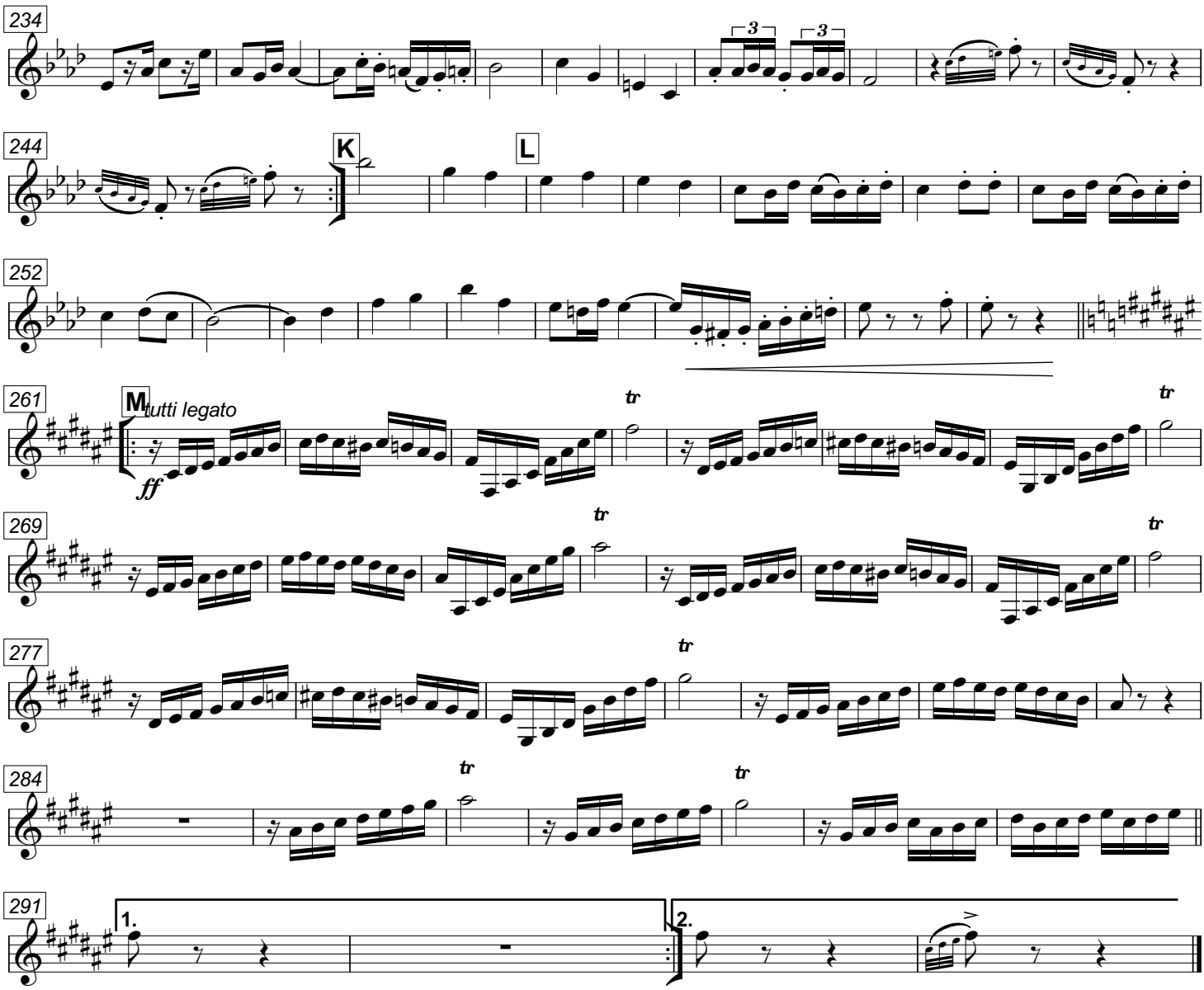
234
244
K
L
252
261
M
tutti legato
ff
269
277
284
291
1.
2.

Porto das Caixas

1ª Clarineta B♭

-- Dobrado-Sinfônico --
Duração Aproximada: 08' 14"
D09 - Op. 10

Filipe Fonseca

Moderato

♩ = 108

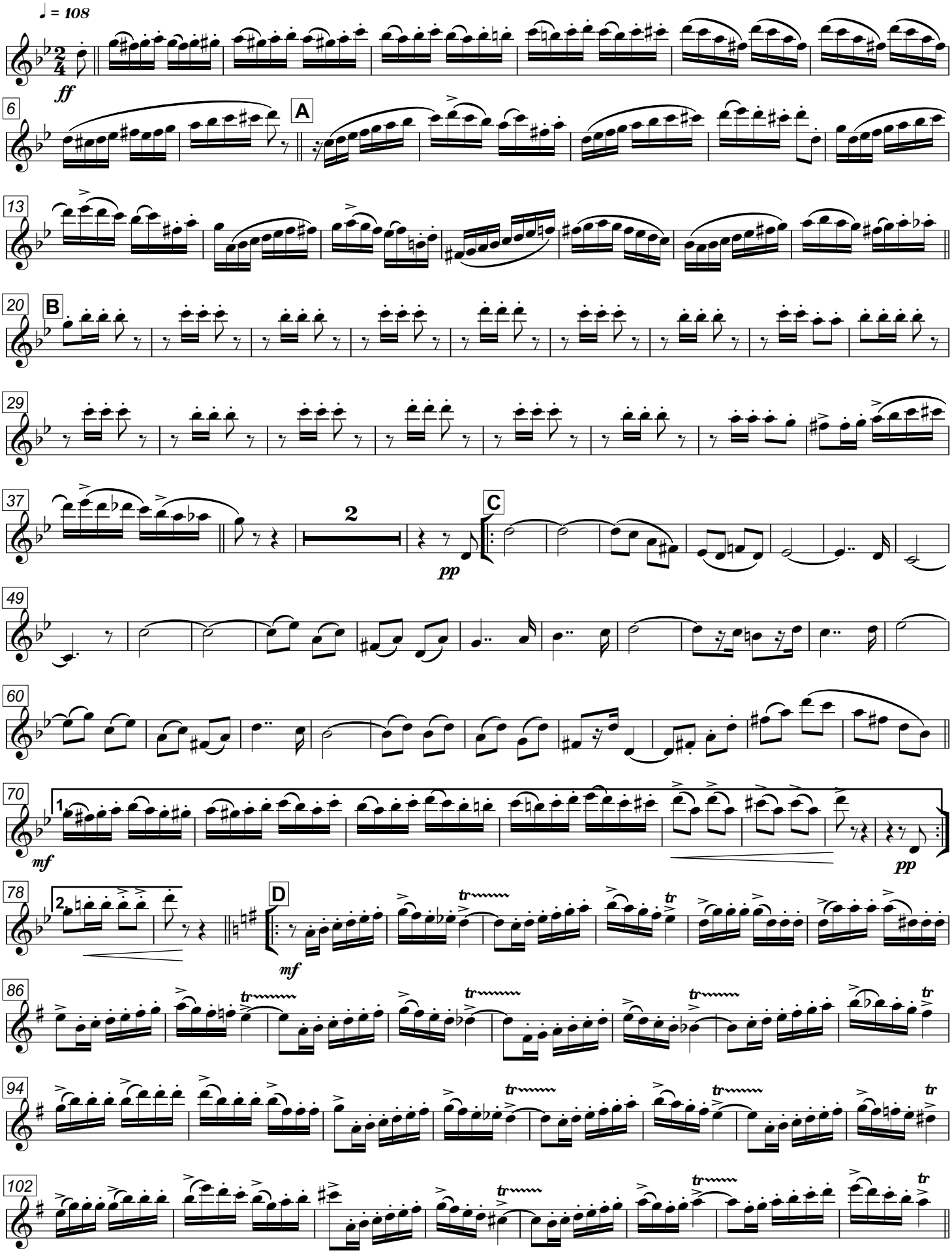

V.S.

© 2012 - Filipe Fonseca - Composto em
Impresso no(a) *quinta-feira, 23 de maio de 2013*, às *12:48:10*
Última edição por *Principal* no(a) *02/05/2013 04:25*

PORTO DAS CAIXAS

1ª Clarineta B♭

2

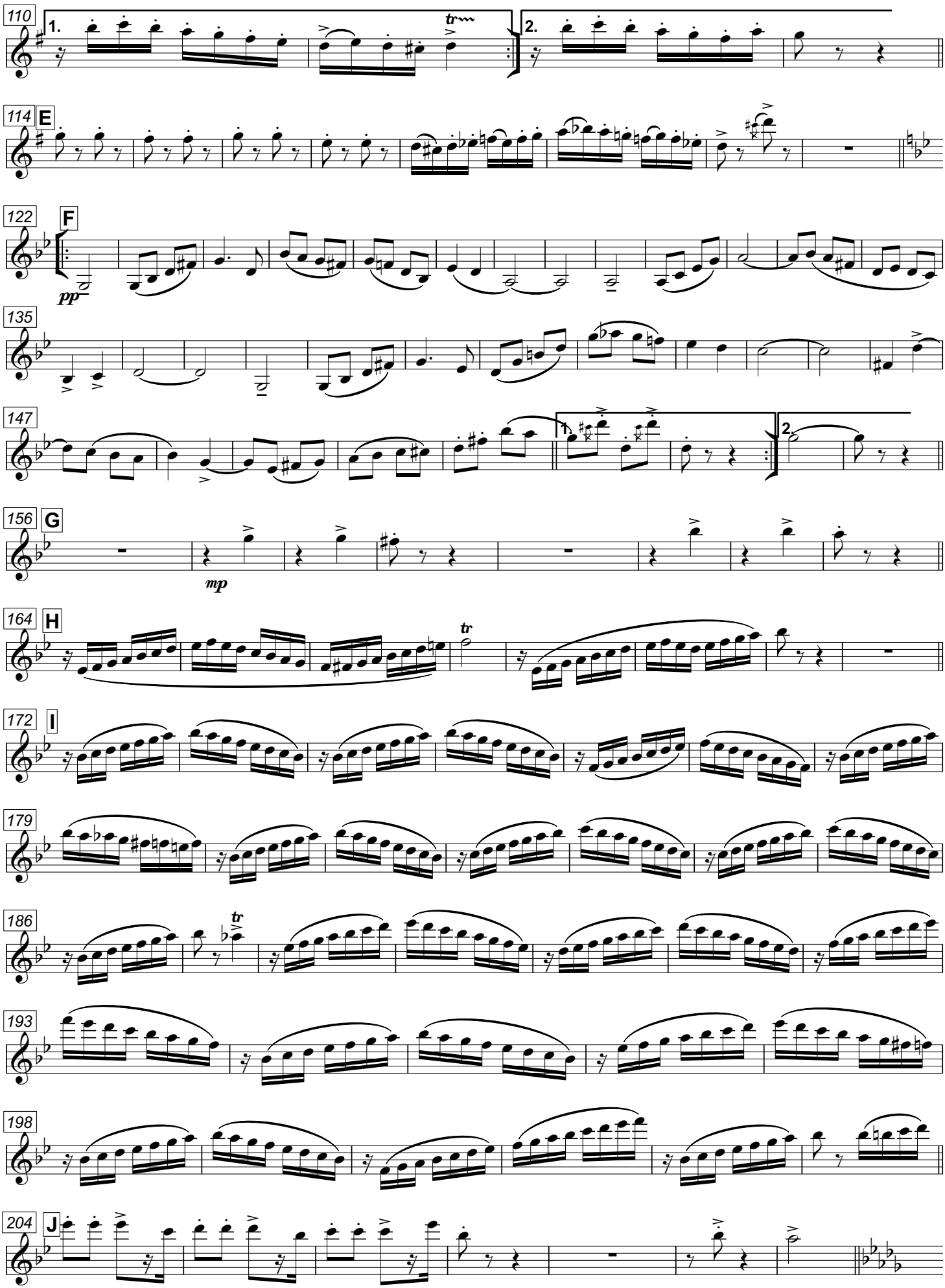

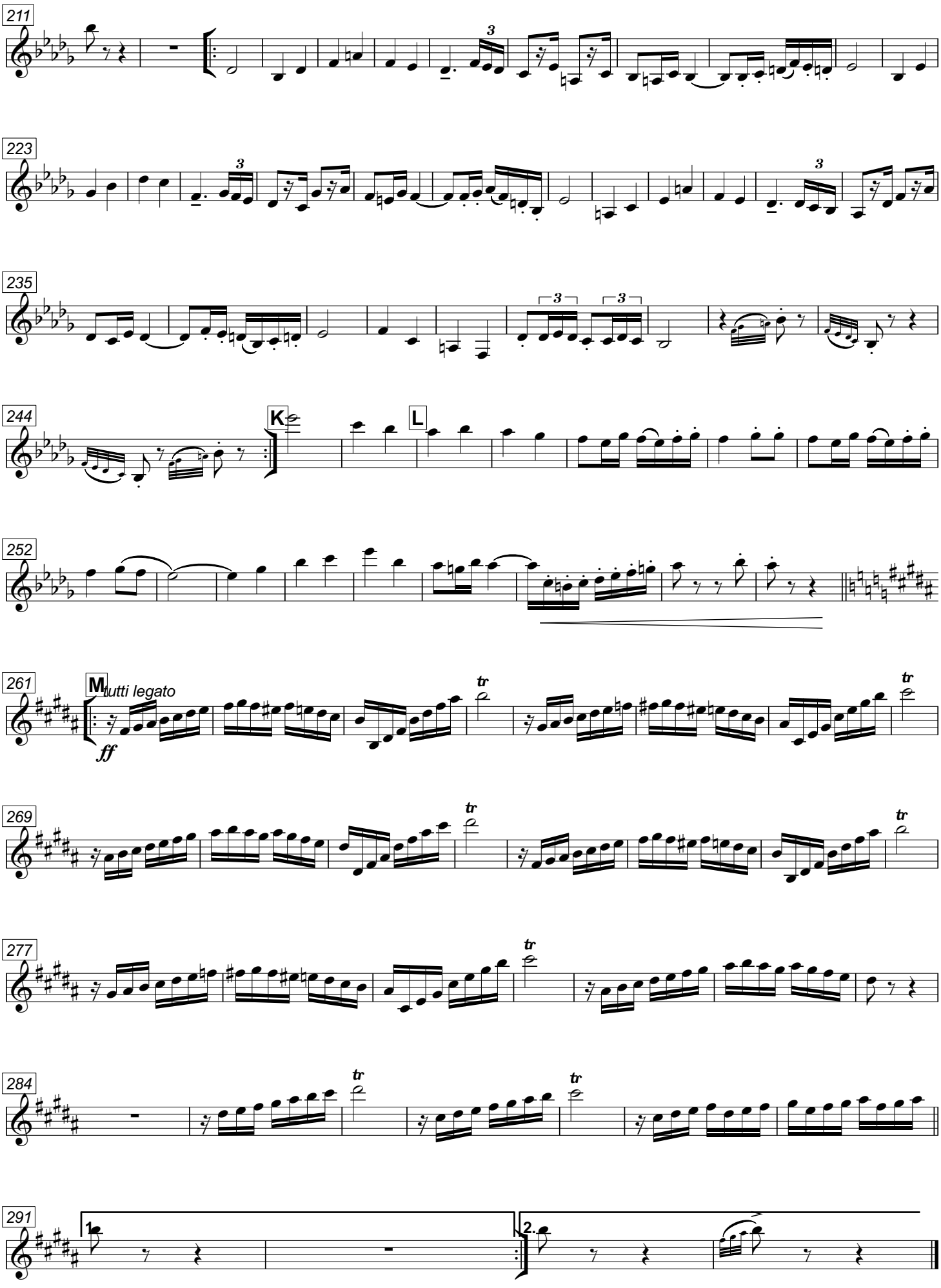
211
223
235
244
K
L
252
261
M
tutti legato
ff
269
277
284
291
1.
2.
divisi

Porto das Caixas

2ª e 3ª Clarinetas B♭

-- Dobrado-Sinfônico --
Duração Aproximada: 08' 14"
D09 - Op. 10

Filipe Fonseca

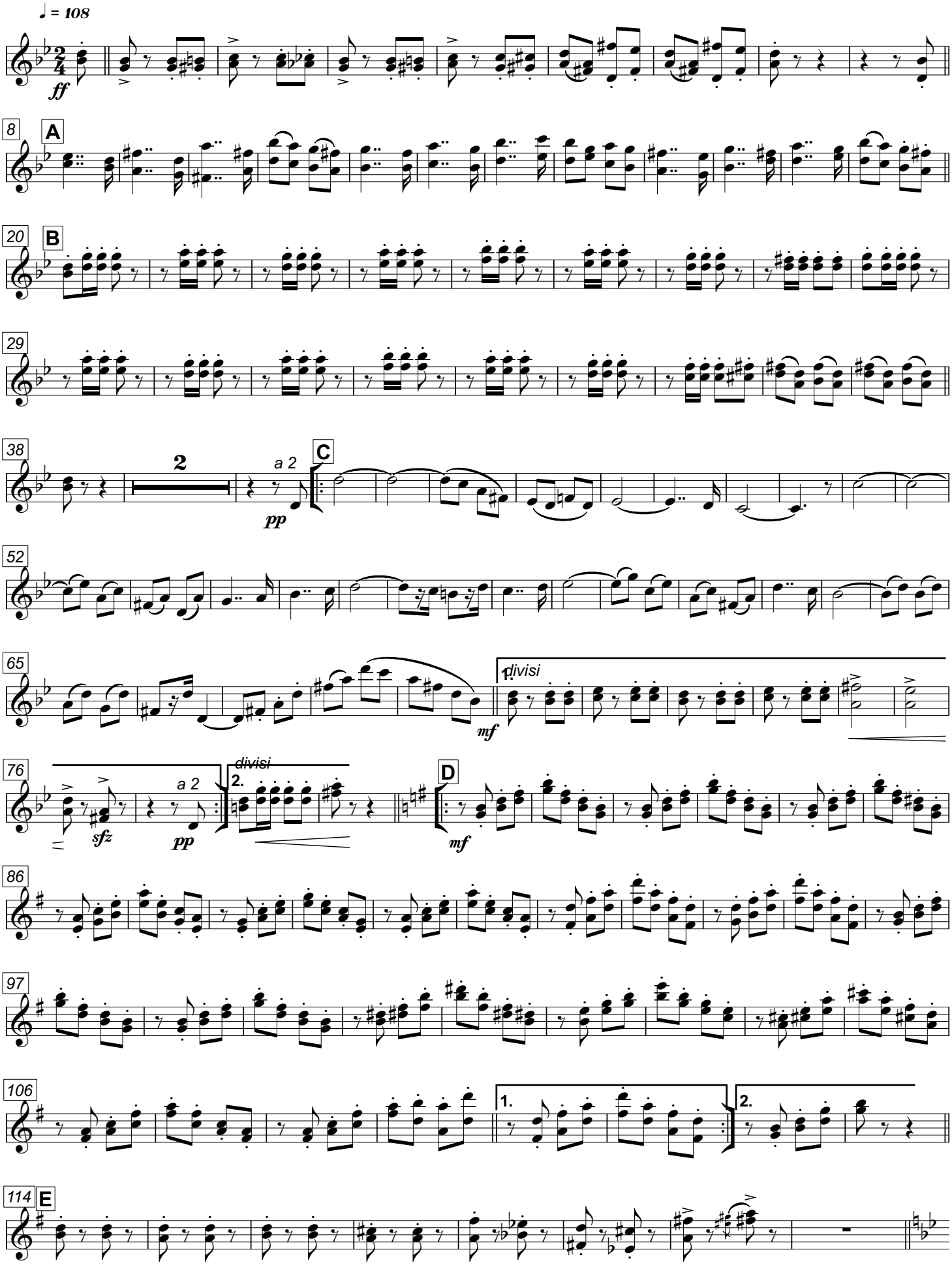

© 2012 - Filipe Fonseca - Composto em
Impresso no(a) *quinta-feira, 23 de maio de 2013*, às *12:48:10*
Última edição por *Principal* no(a) *02/05/2013 04:25*

PORTO DAS CAIXAS

2ª e 3ª Clarinetas B♭

2

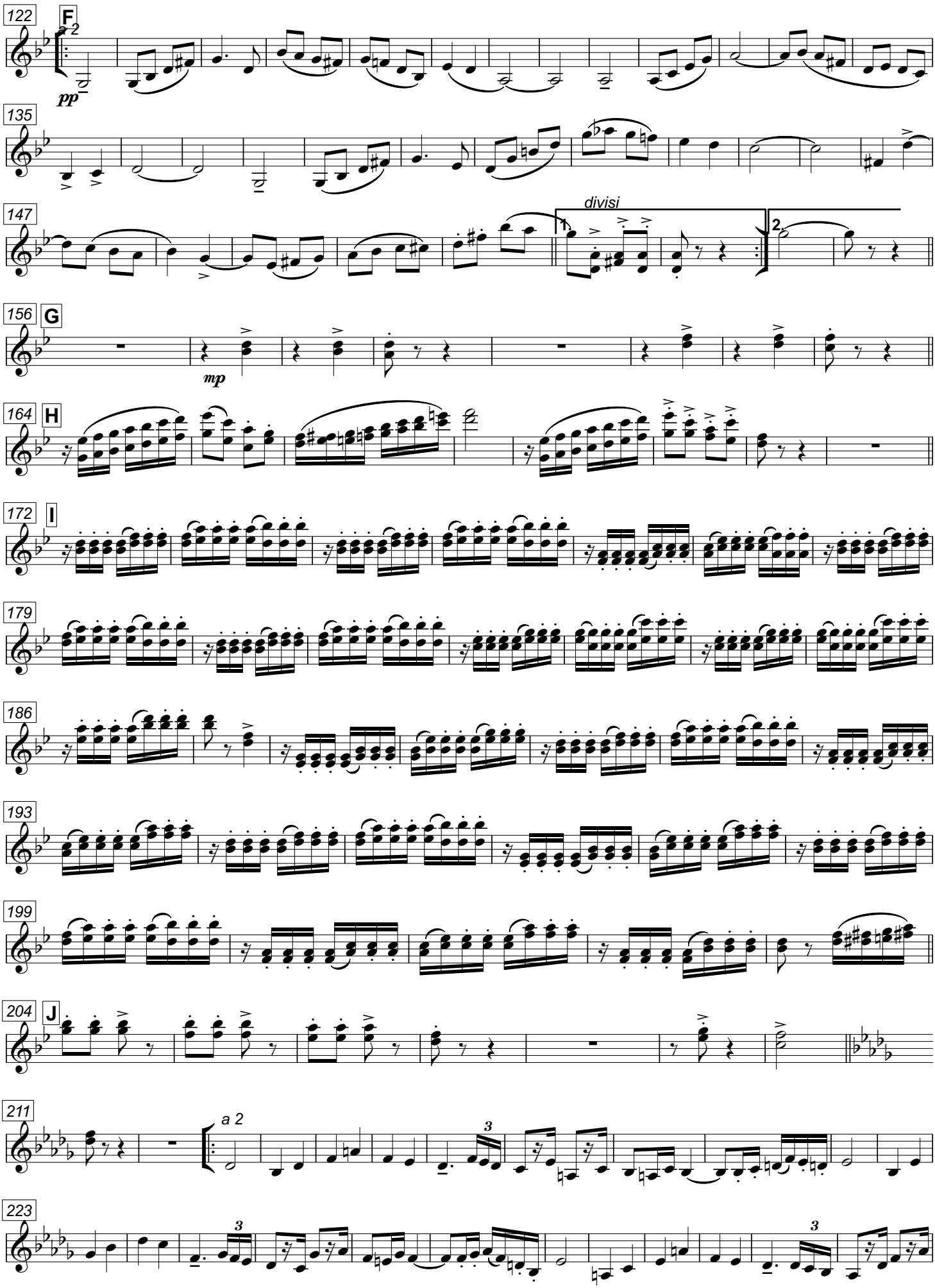

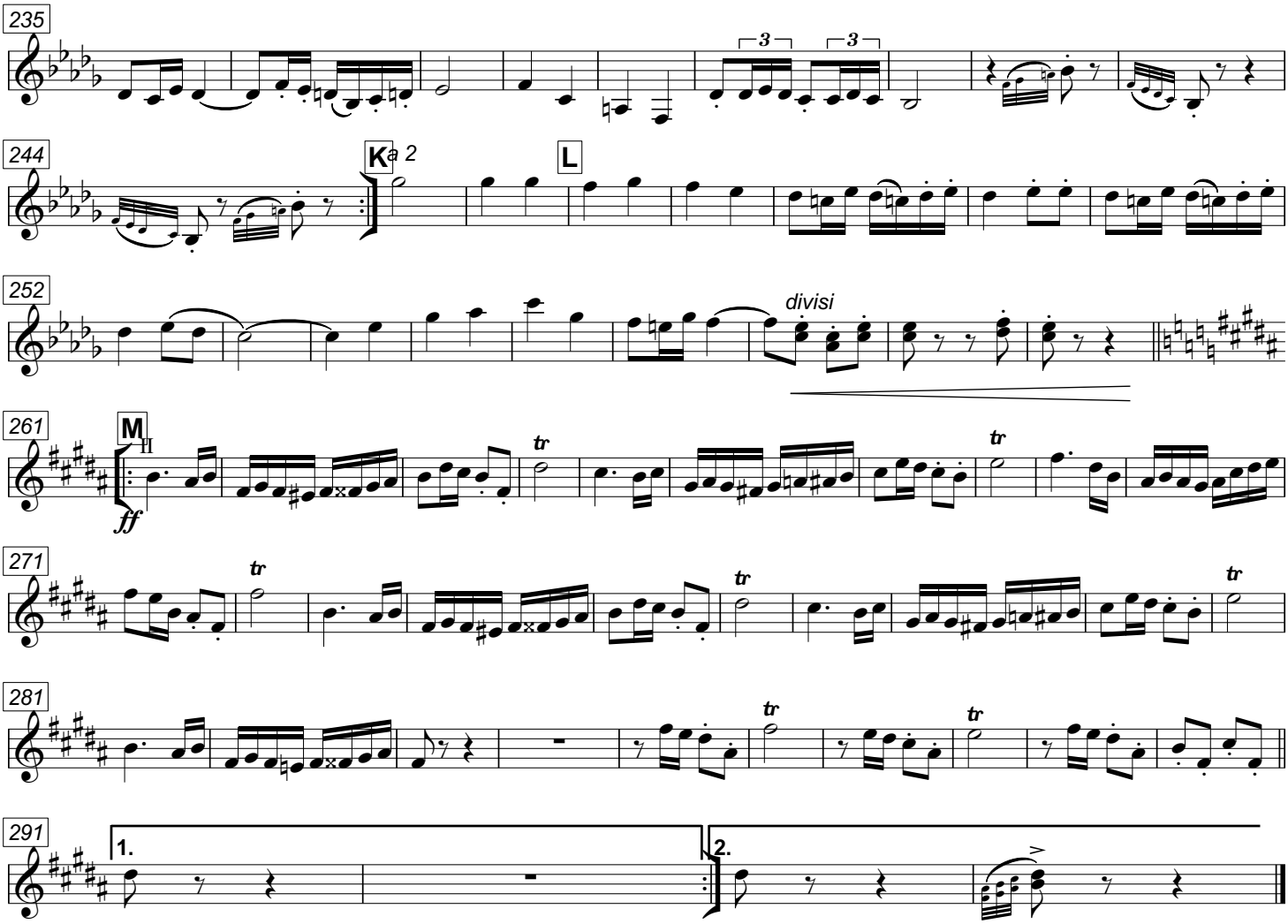
235
244
K
a 2
L
252
divisi
261
M
II
ff
271
281
291
1.
2.

Porto das Caixas

-- Dobrado-Sinfônico --
Duração Aproximada: 08' 14"
D09 - Op. 10

Clarone B♭

Filipe Fonseca

Moderato
♩ = 108

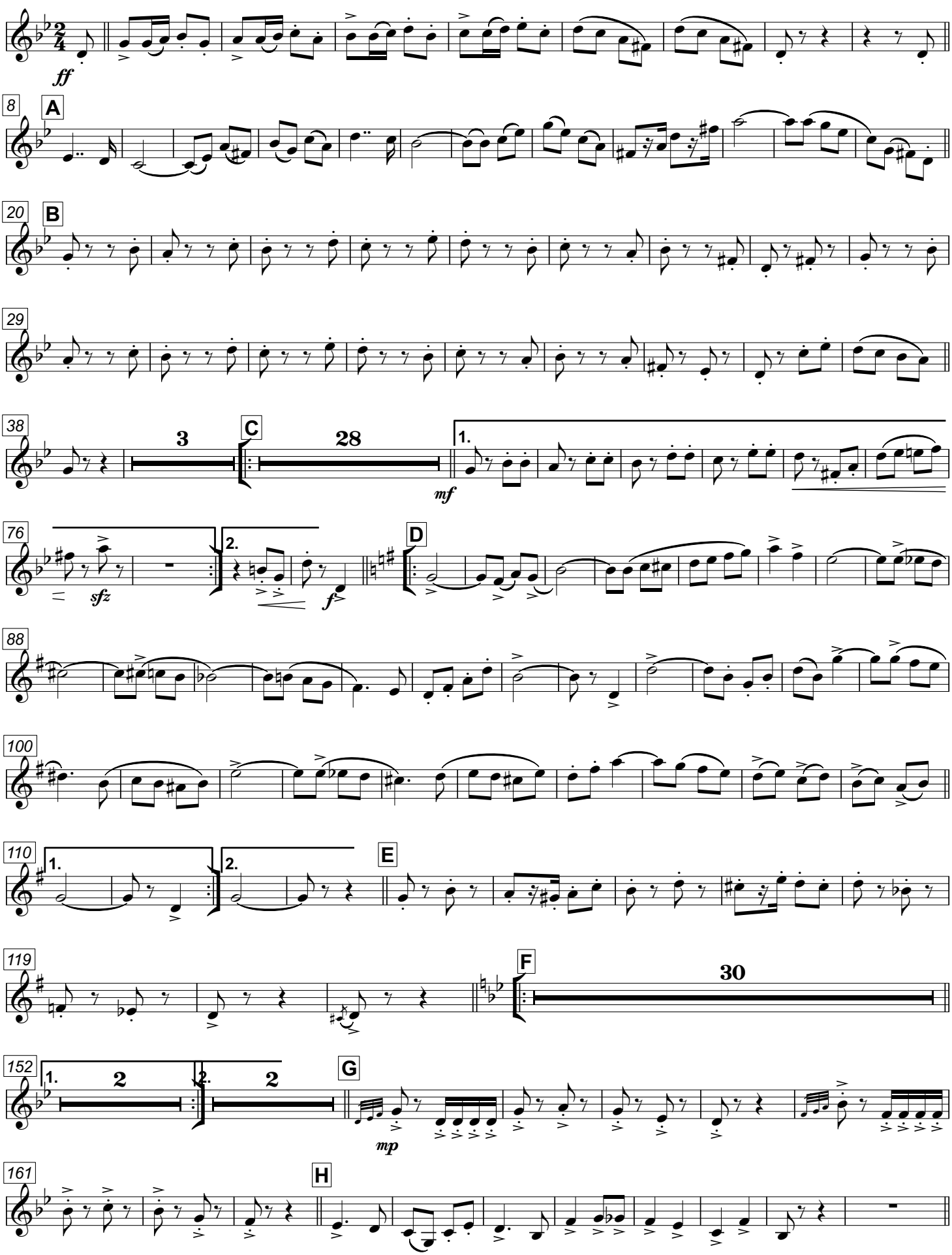

© 2012 - Filipe Fonseca - Composto em
Impresso no(a) *quinta-feira, 23 de maio de 2013*, às *12:48:11*
Última edição por *Principal* no(a) *02/05/2013 04:25*

PORTO DAS CAIXAS

Clarone B♭

2

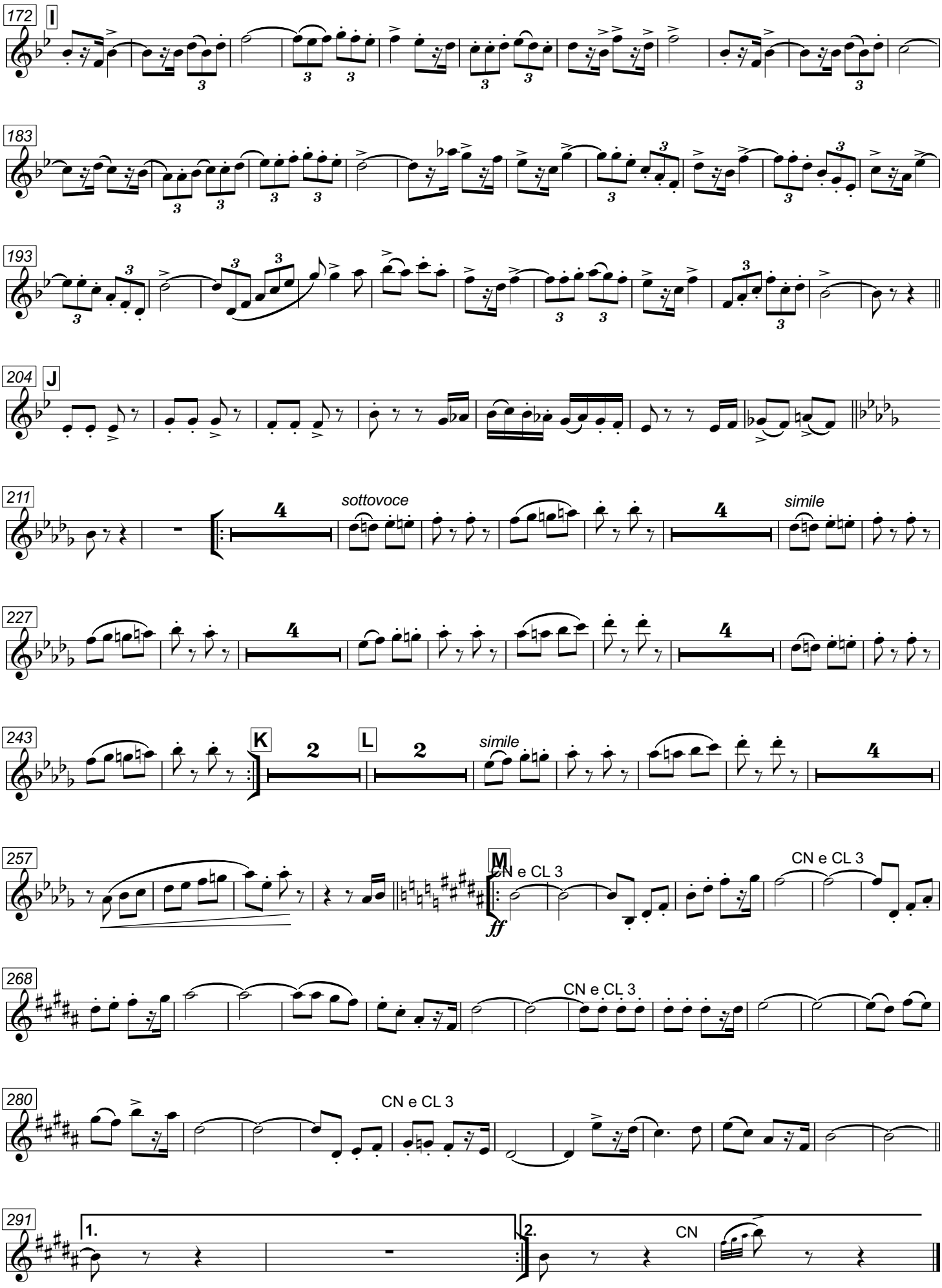

Porto das Caixas

-- Dobrado-Sinfônico --
Duração Aproximada: 08' 14"
D09 - Op. 10

1º e 2º Sax-Alto E♭

Filipe Fonseca

Moderato

♩ = 108

ff

8 **A**

18 **B** *a 2*

26

33

38 **2** *só 1* *dolce* **C** *pp*

49

60

69 *divisi* 1 H I *mf* *só 1* *dolce* *sfz* *pp*

78 2. *divisi* *f* **D**

87

V.S

© 2012 - Filipe Fonseca - Composto em
Impresso no(a) *quinta-feira, 23 de maio de 2013*, às *12:48:11*
Última edição por *Principal* no(a) *02/05/2013 04:25*

PORTO DAS CAIXAS

1º e 2º Sax-Alto E♭

2

98

106

1. 2.

114 **E**

122 **F**

pp

133

143

152 1. 2. **G**

161 **H**

171 **I**

179

188

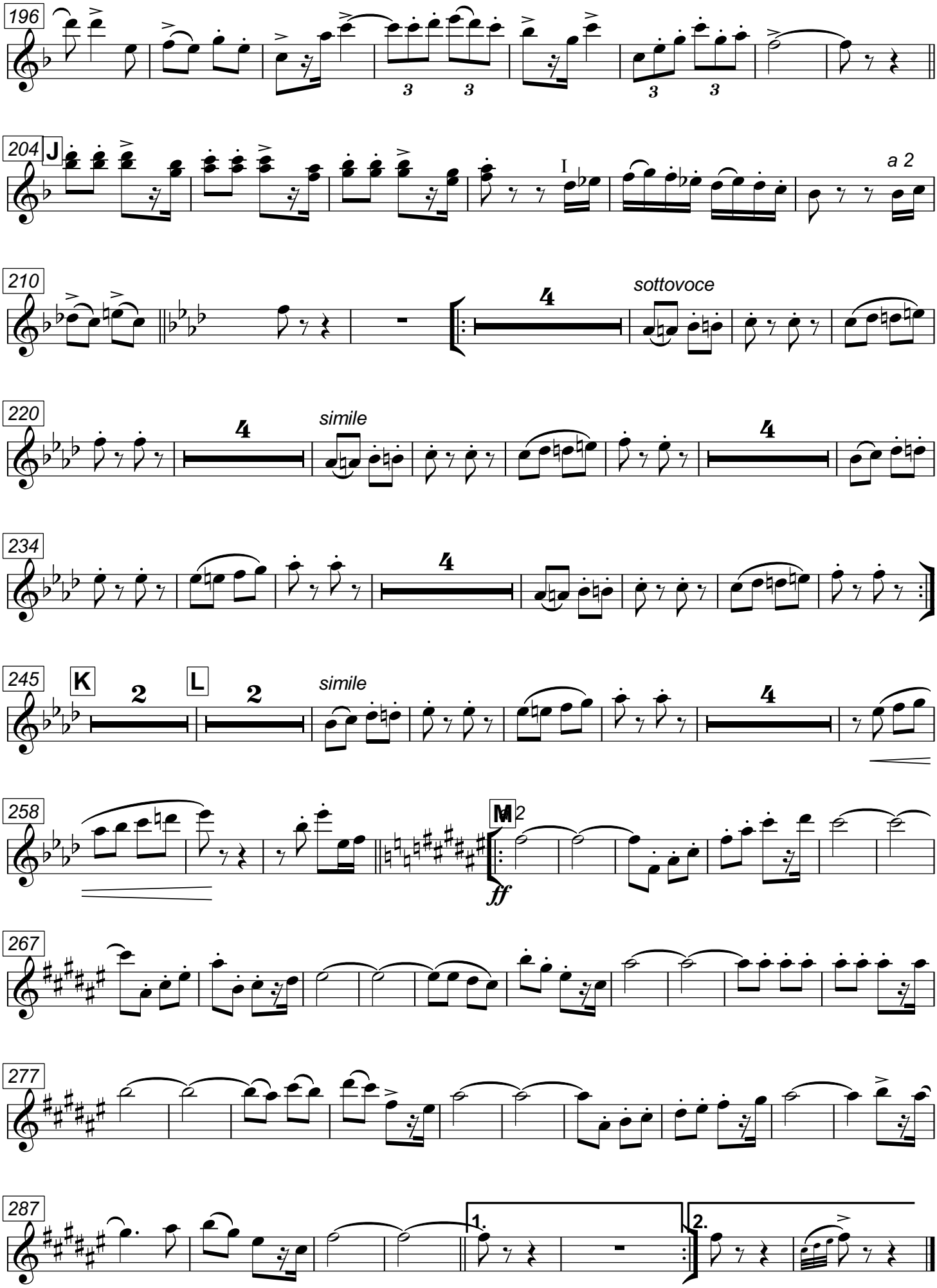
196
204
J
I
a 2
210
sottovoce
220
simile
234
245
K
L
simile
258
M
ff
267
277
287
1.
2.

Porto das Caixas

-- Dobrado-Sinfônico --
Duração Aproximada: 08' 14"
D09 - Op. 10

Sax-Tenor E♭

Filipe Fonseca

Moderato
♩ = 108

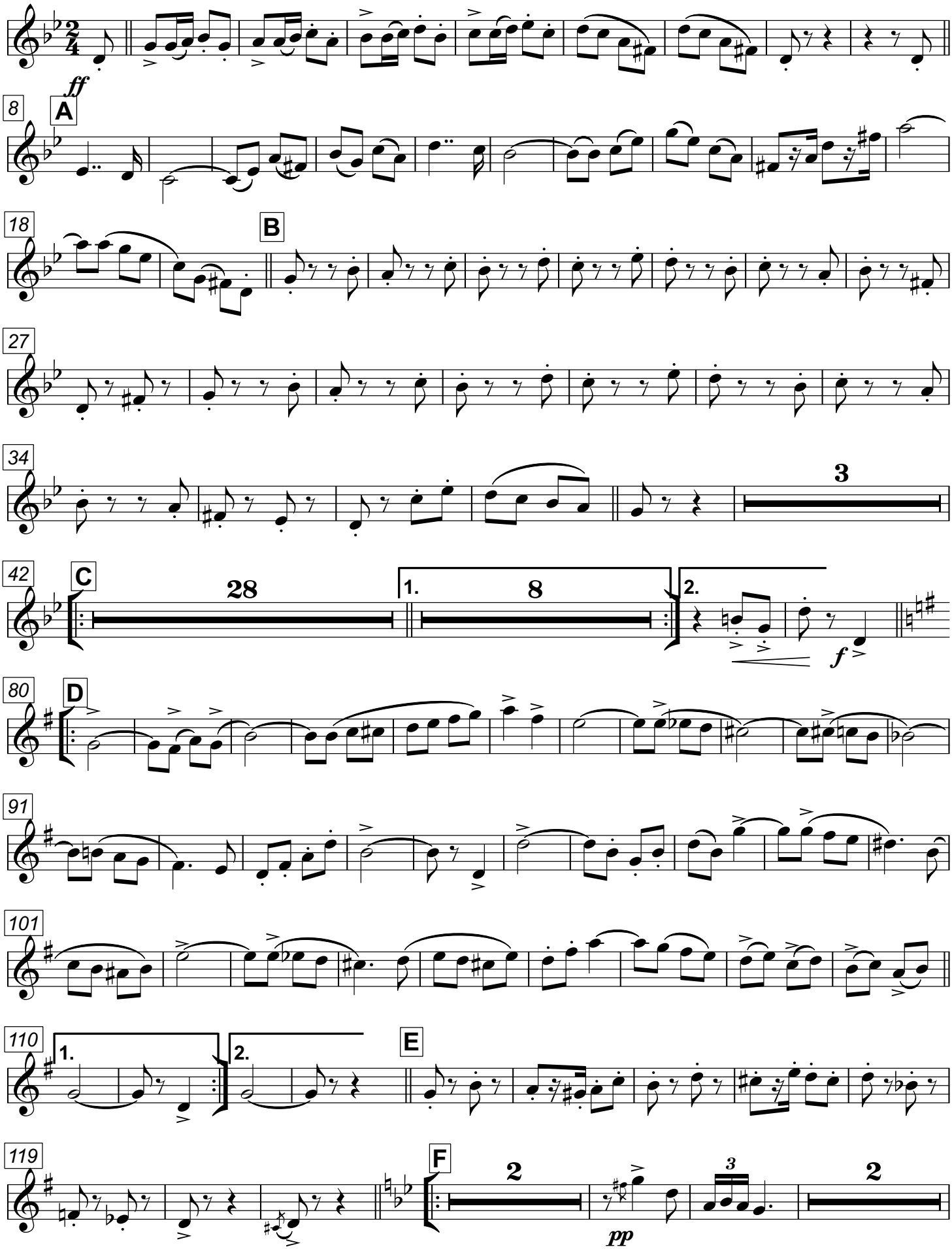

© 2012 - Filipe Fonseca - Composto em
Impresso no(a) *quinta-feira, 23 de maio de 2013*, às *12:48:11*
Última edição por *Principal* no(a) *02/05/2013 04:25*

PORTO DAS CAIXAS

Sax-Tenor E♭

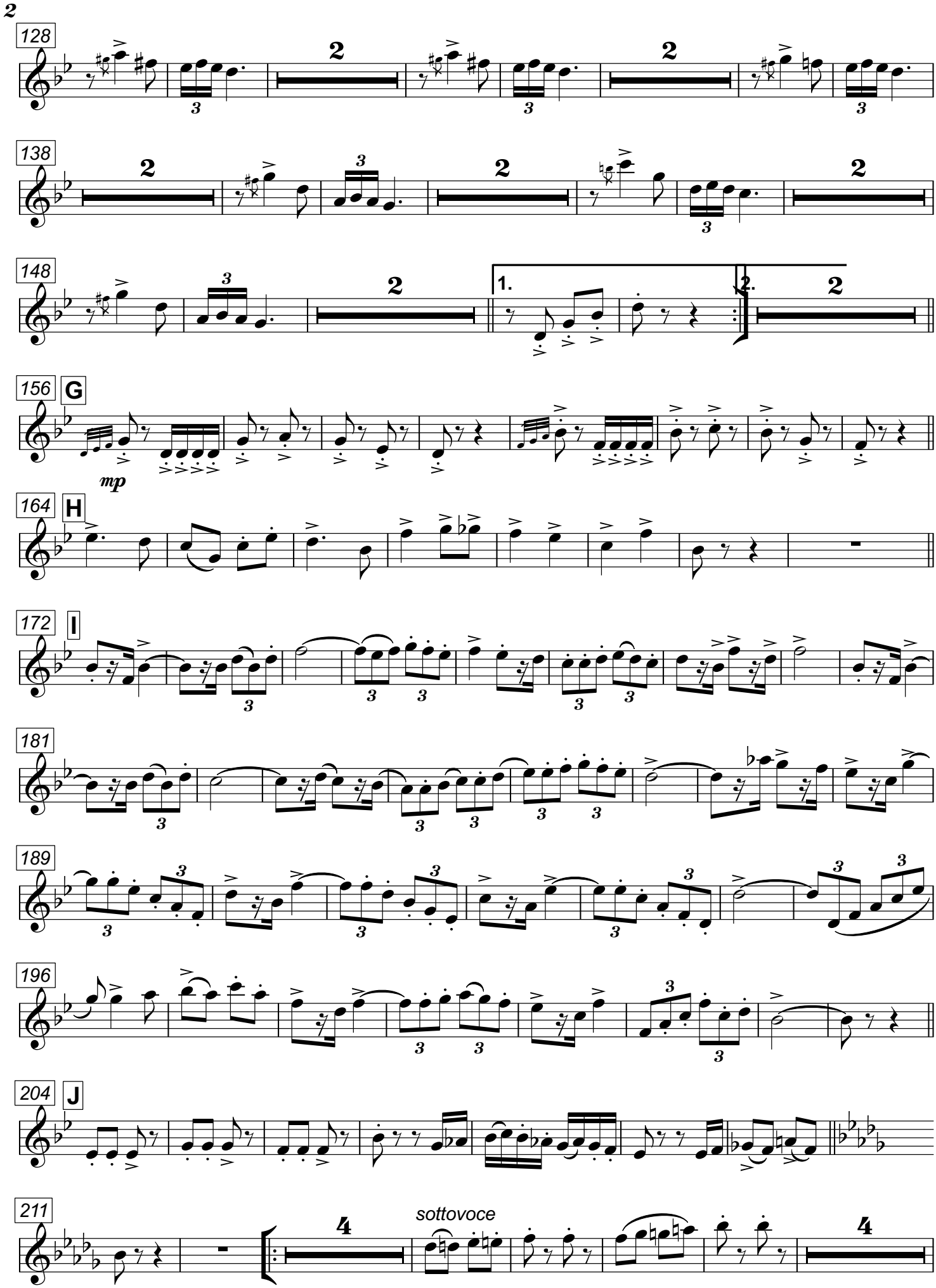

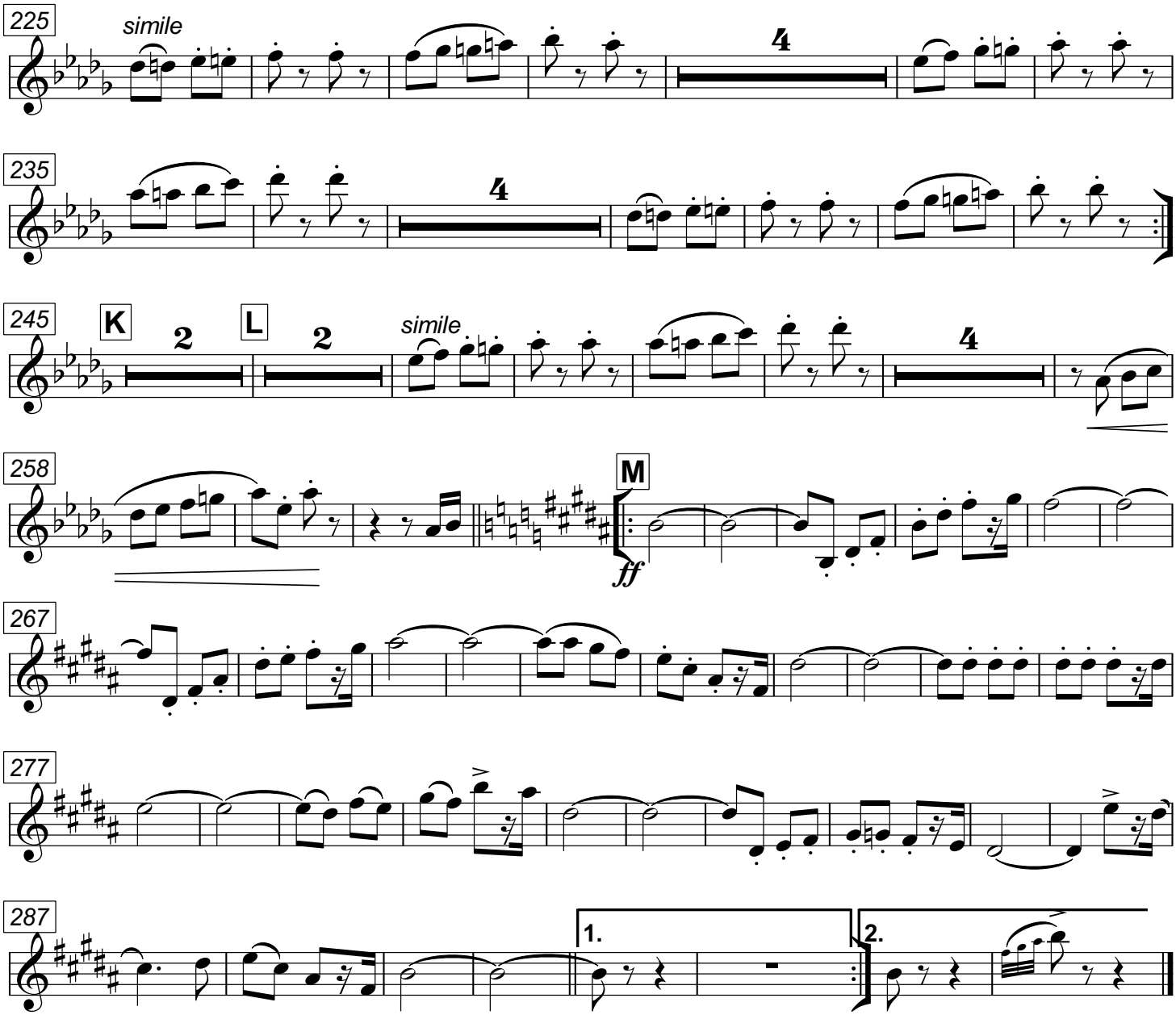
225
simile
4
235
4
245
K
2
L
2
simile
4
258
M
ff
267
277
287
1.
2.

Porto das Caixas

Sax-Barítono E♭

-- Dobrado-Sinfônico --
Duração Aproximada: 08' 14"
D09 - Op. 10

Filipe Fonseca

Moderato
♩ = 108

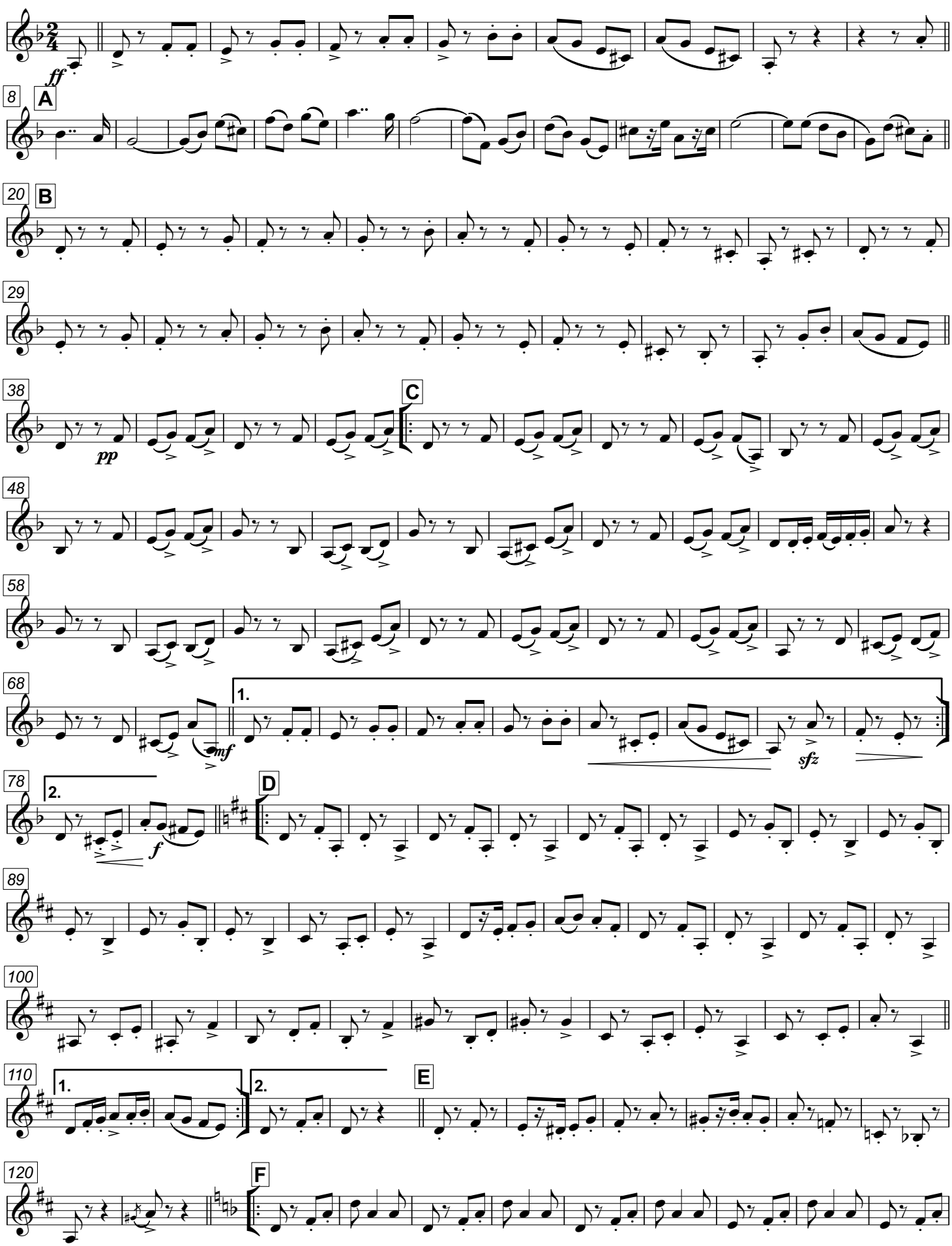

V.S.

© 2012 - Filipe Fonseca - Composto em
Impresso no(a) *quinta-feira, 23 de maio de 2013*, às *12:48:11*
Última edição por *Principal* no(a) *02/05/2013 04:25*

PORTO DAS CAIXAS

Sax-Barítono E♭

2

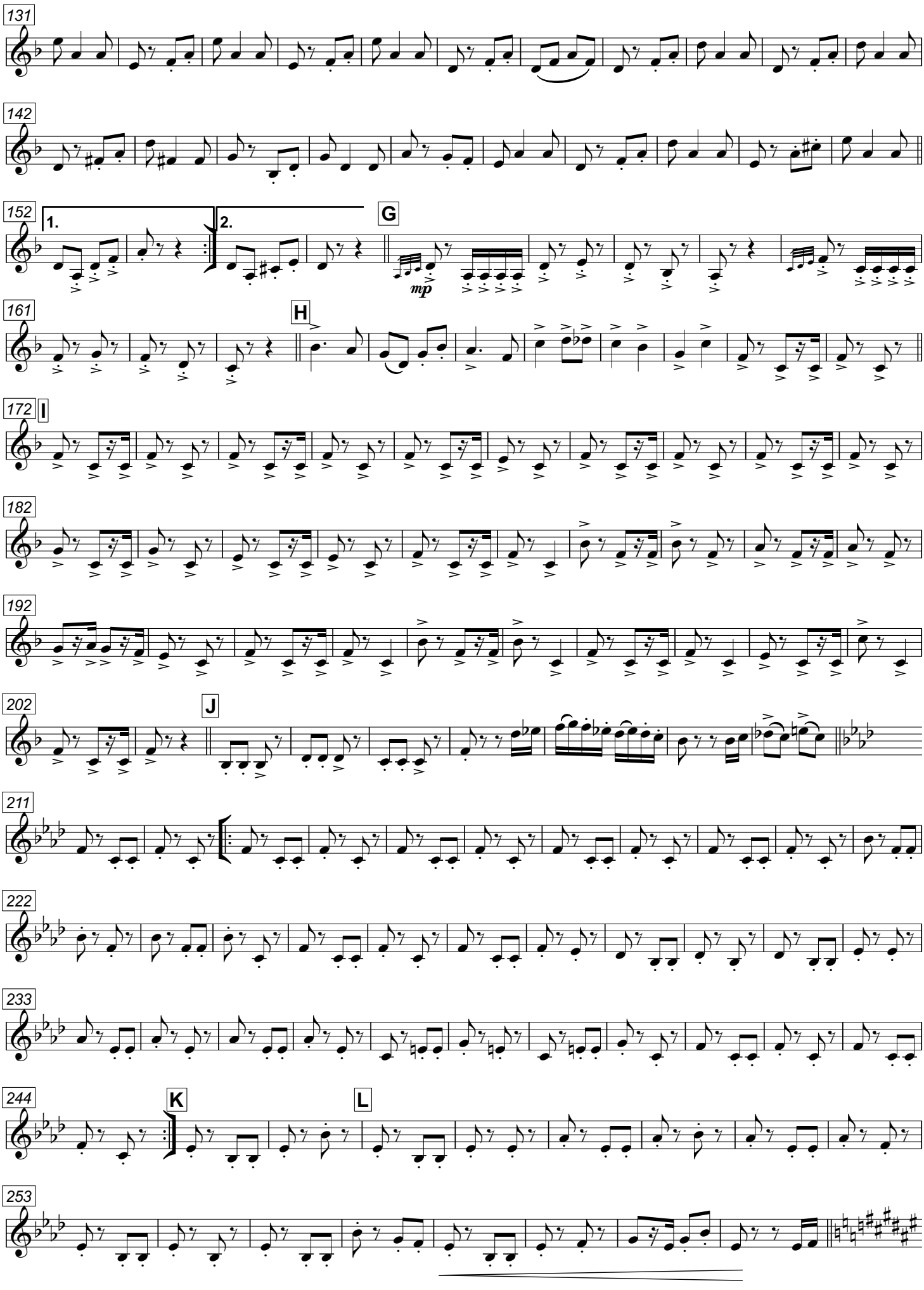

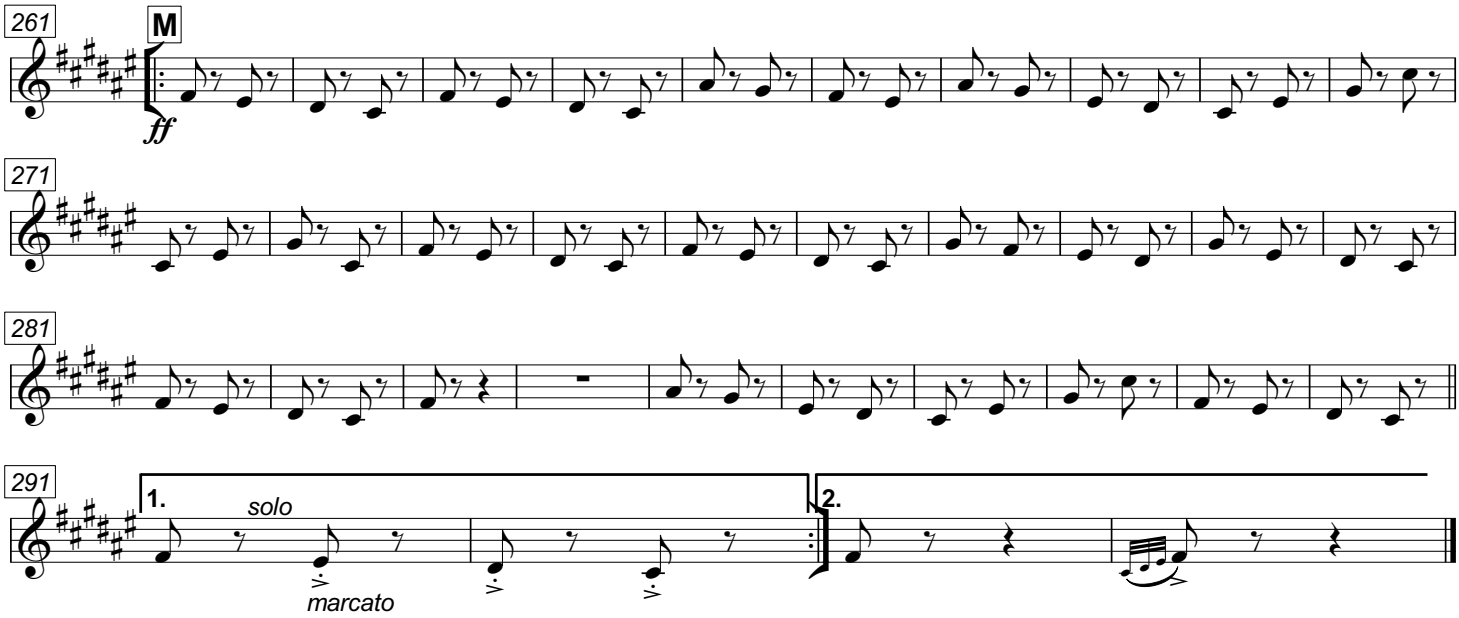
261
M
ff
271
281
291
1.
solo
marcato
2.

Porto das Caixas

-- Dobrado-Sinfônico --
Duração Aproximada: 08' 14"
D09 - Op. 10

1ª, 2ª e 3ª Trompas F

Filipe Fonseca

Moderato
♩ = 108

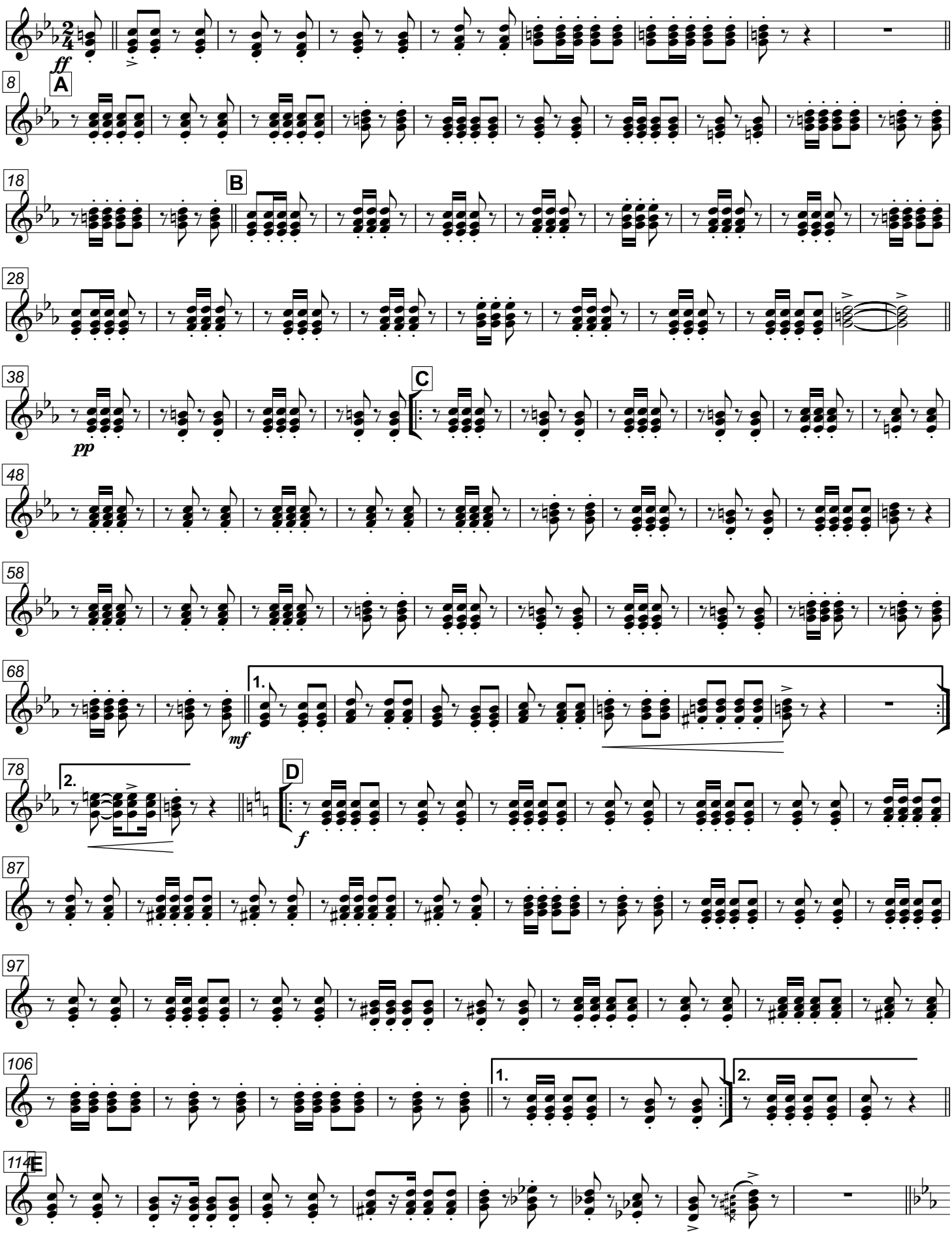

© 2012 - Filipe Fonseca - Composto em
Impresso no(a) *quinta-feira, 23 de maio de 2013*, às *12:48:11*
Última edição por *Principal* no(a) *02/05/2013 04:25*

PORTO DAS CAIXAS

1ª, 2ª e 3ª Trompas F

2

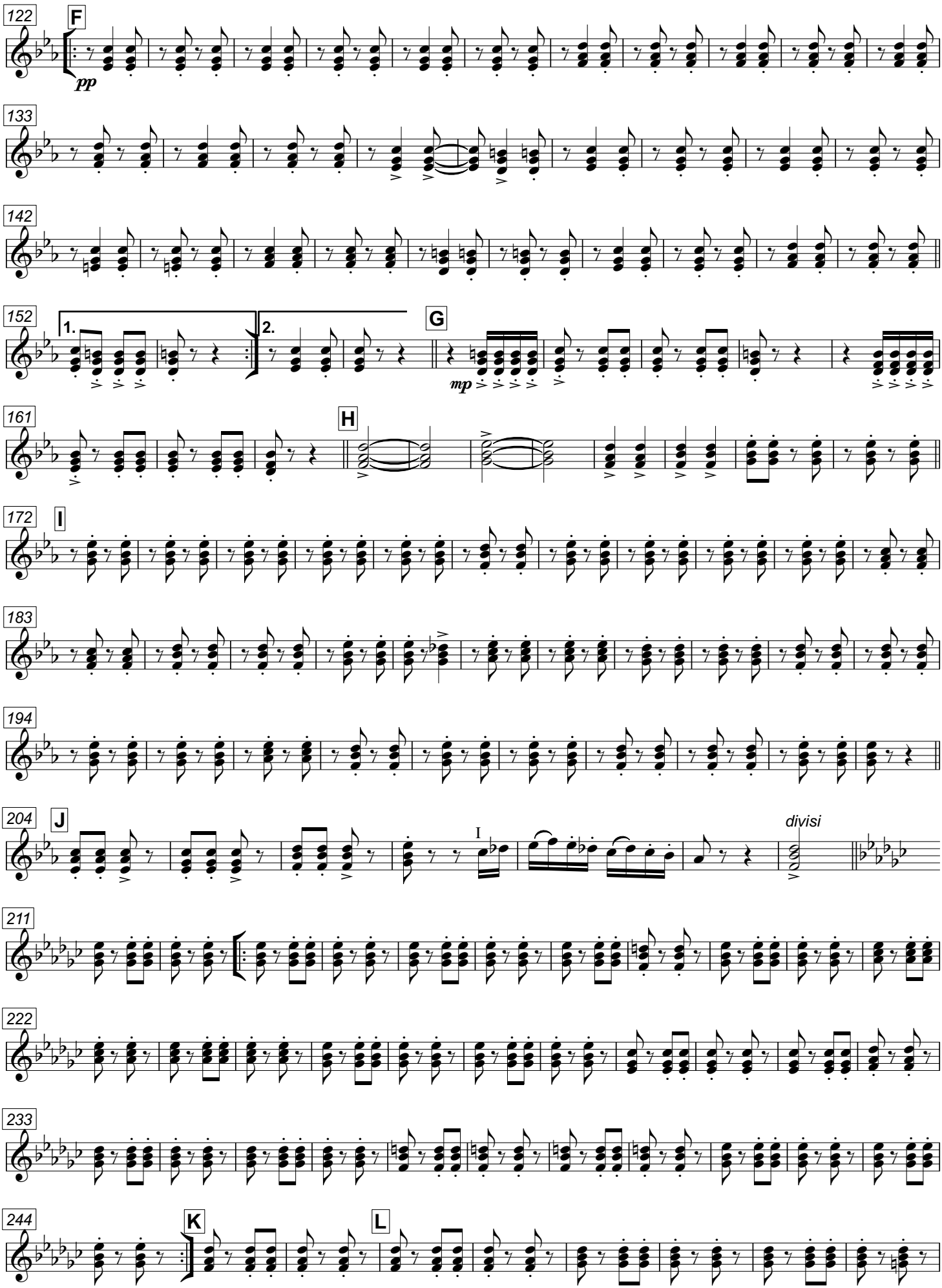

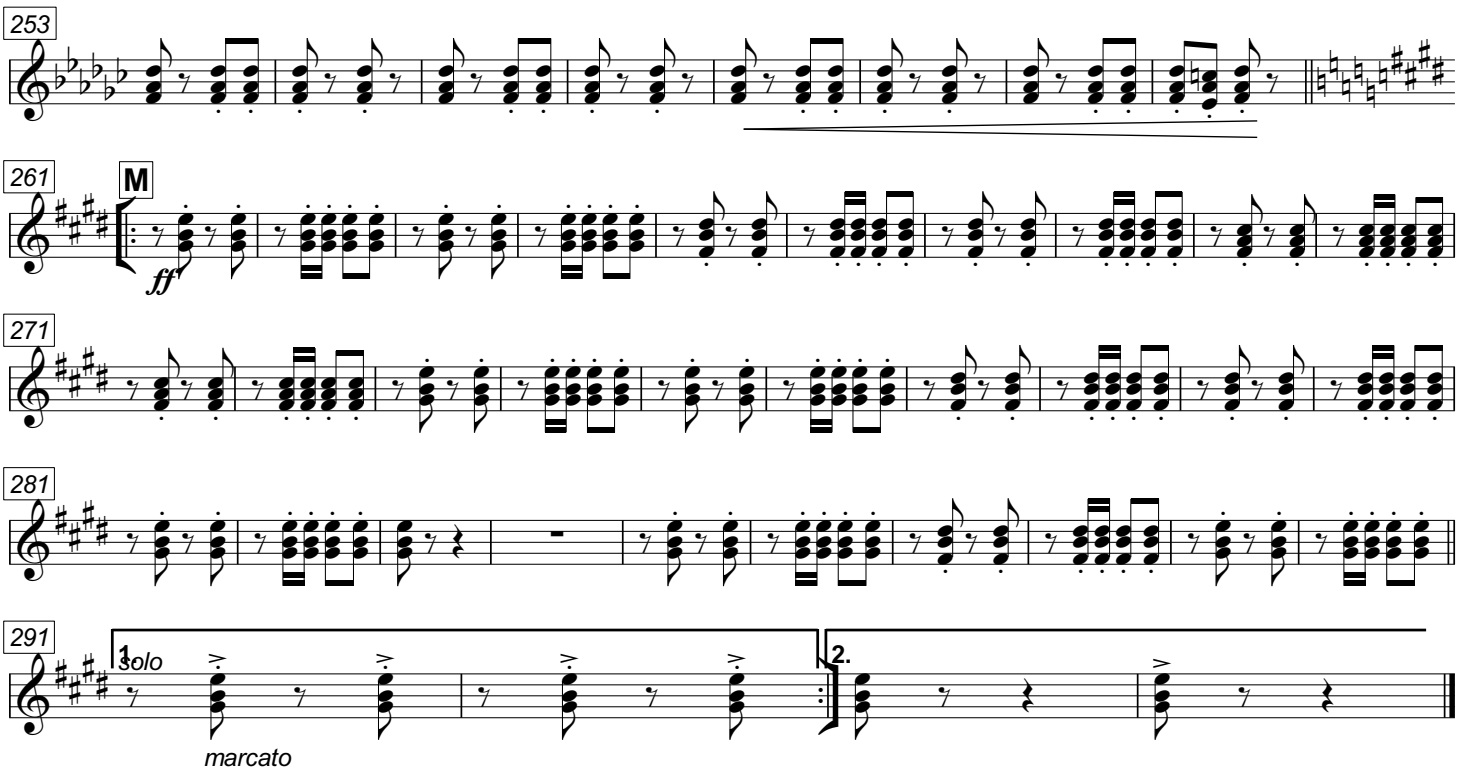
253
261
M
ff
271
281
291
1.
solo
marcato
2.

Porto das Caixas

1º Trompete B♭

-- Dobrado-Sinfônico --
Duração Aproximada: 08' 14"
D09 - Op. 10

Filipe Fonseca

Moderato
♩ = 108

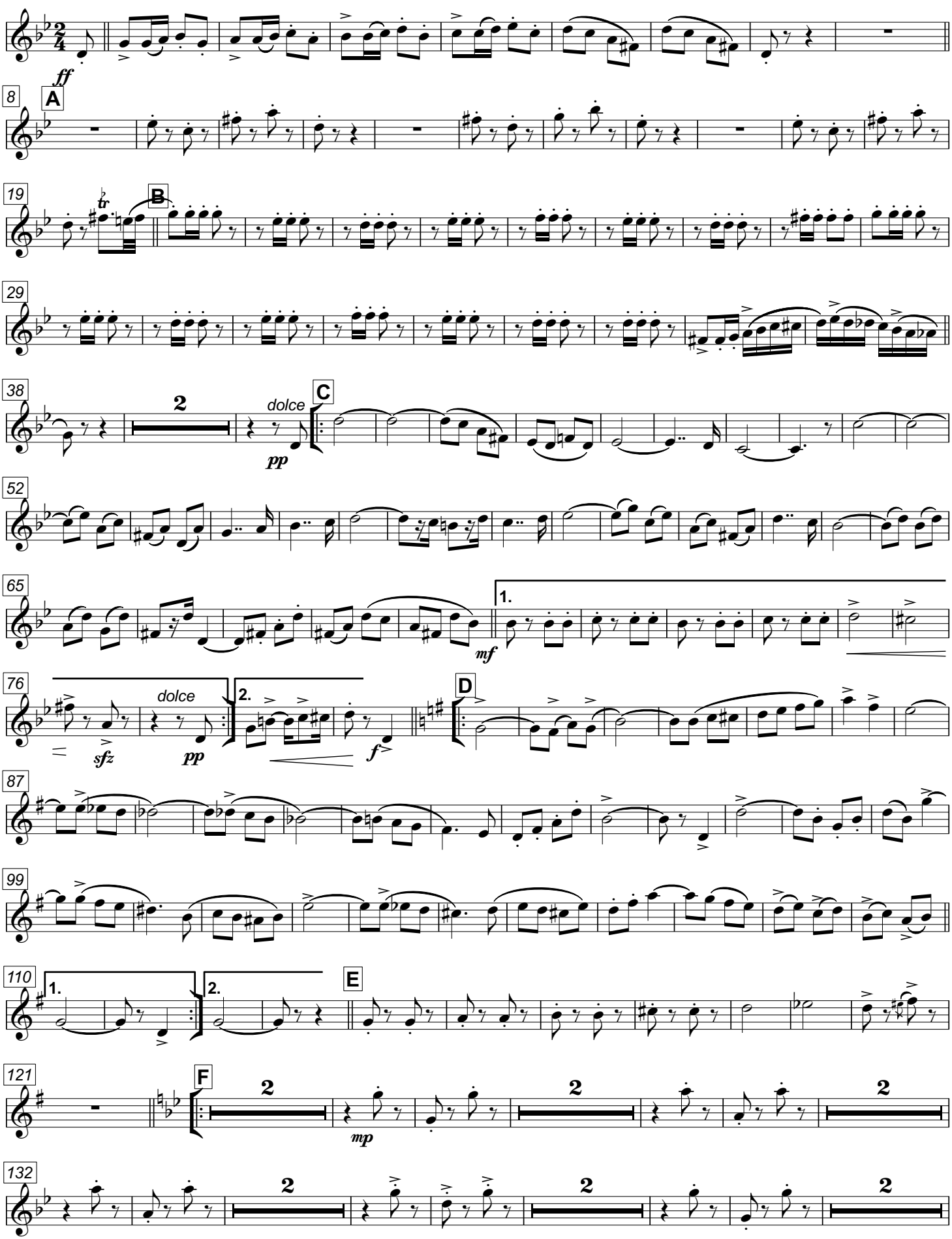

© 2012 - Filipe Fonseca - Composto em
Impresso no(a) *quinta-feira, 23 de maio de 2013*, às *12:48:12*
Última edição por *Principal* no(a) *02/05/2013 04:25*

PORTO DAS CAIXAS

1º Trompete B♭

2

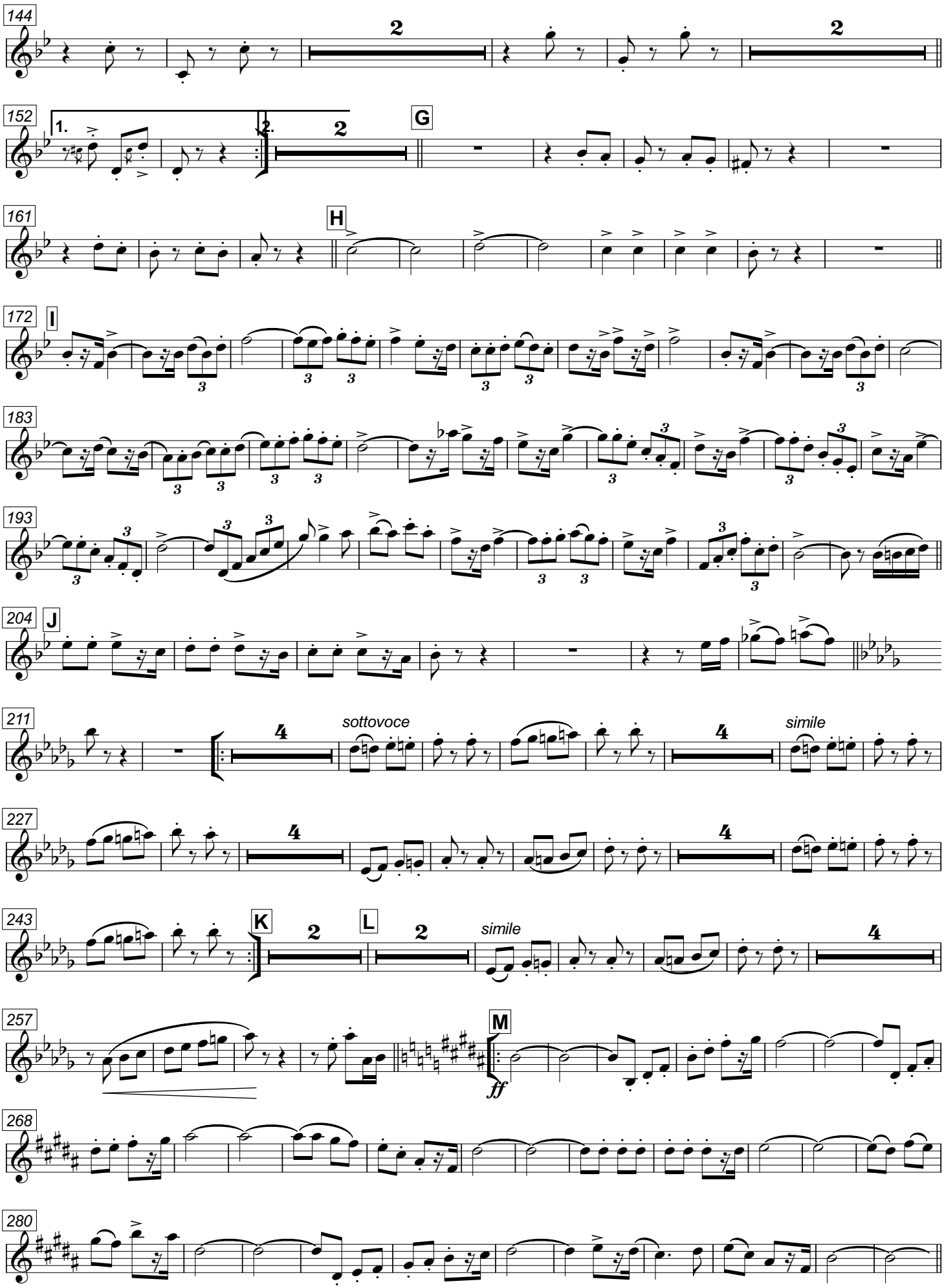

PORTO DAS CAIXAS

1º Trompete B♭

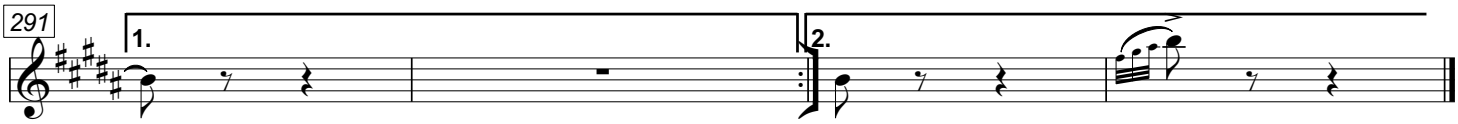

Porto das Caixas

-- Dobrado-Sinfônico --
Duração Aproximada: 08' 14"
D09 - Op. 10

2º e 3º Trompetes B♭

Filipe Fonseca

Moderato

♩ = 108

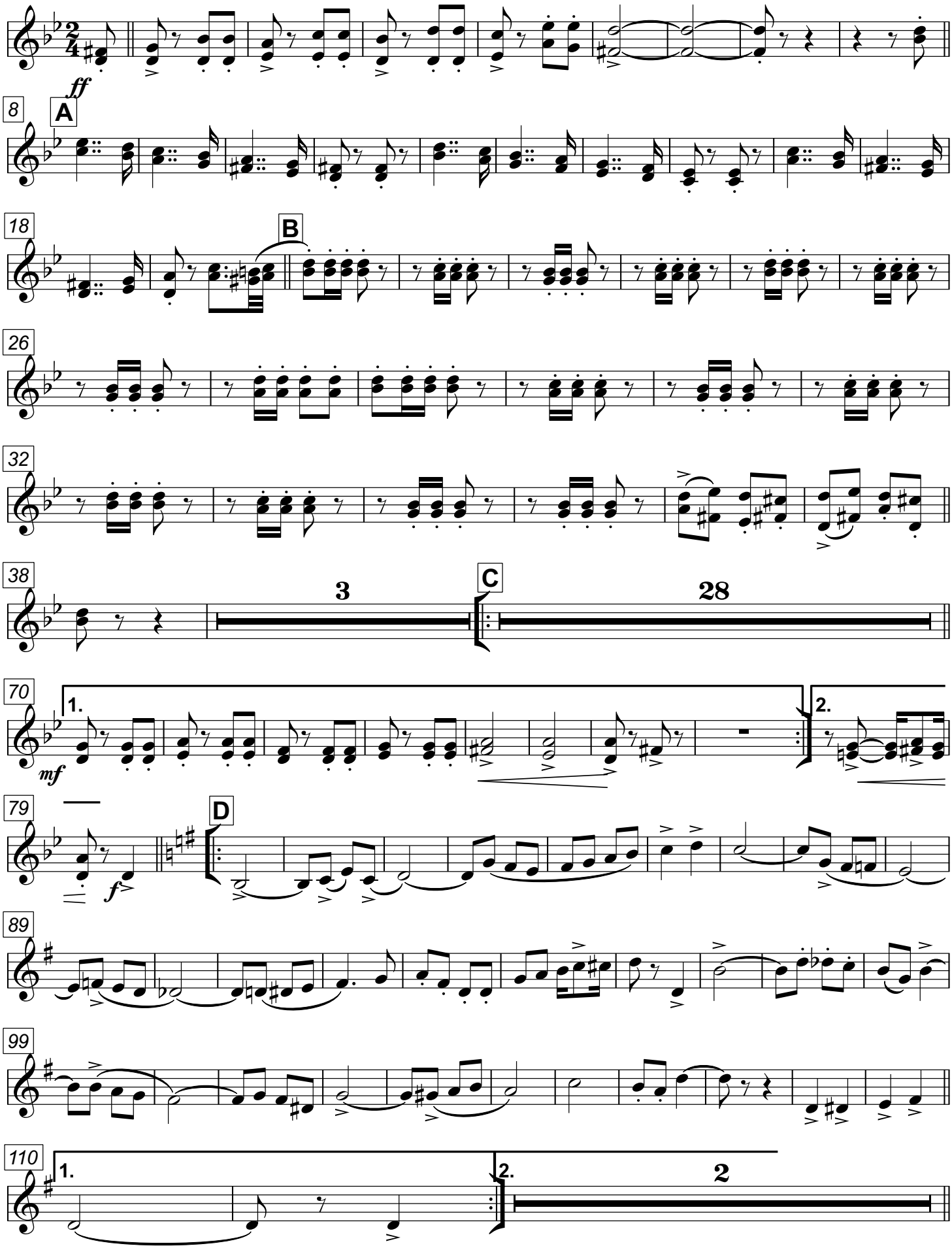

© 2012 - Filipe Fonseca - Composto em

PORTO DAS CAIXAS

2º e 3º Trompetes B♭

2

114 **E**

122 **F**

mp

133

142

152 **G**

161 **H**

172 **I**

181

189

196

204 **J**

a 2

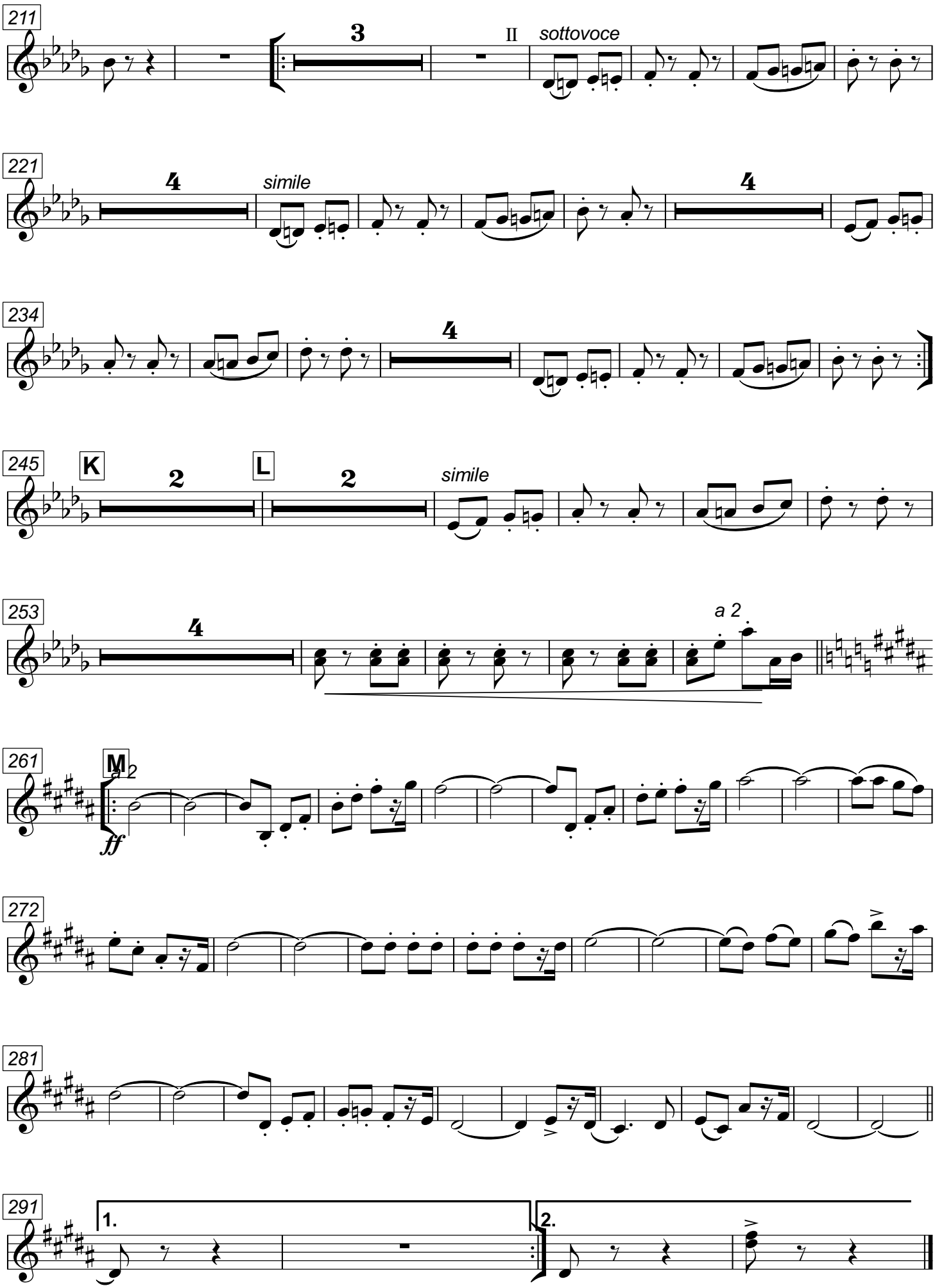
211
3
II
sottovoce
221
4
simile
4
234
4
245
K
2
L
2
simile
253
4
a 2
261
M
2
ff
272
281
291
1.
2.

Porto das Caixas

1º Trombone C

-- Dobrado-Sinfônico --
Duração Aproximada: 08' 14"
D09 - Op. 10

Filipe Fonseca

Moderato
♩ = 108

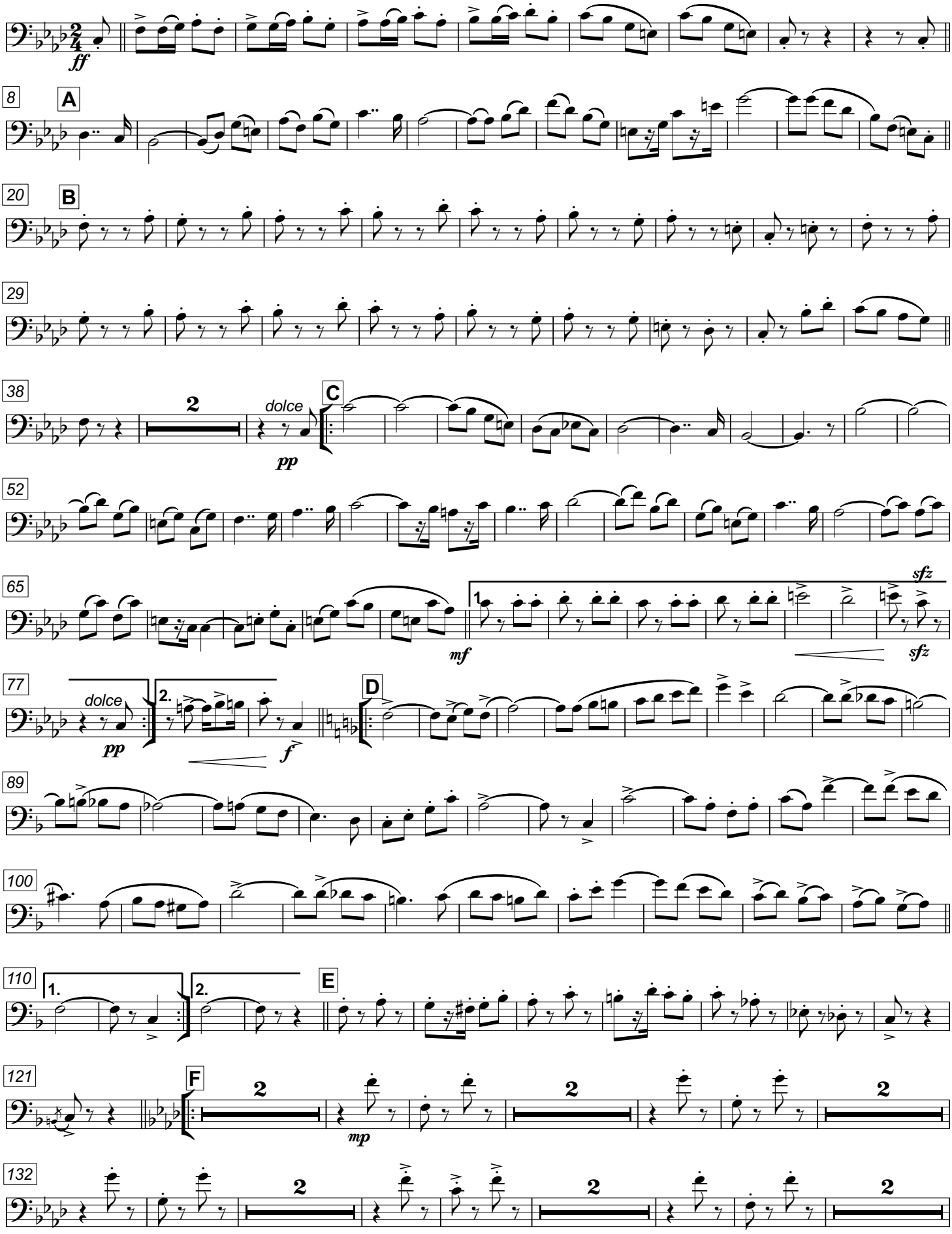

© 2012 - Filipe Fonseca - Composto em
Impresso no(a) *quinta-feira, 23 de maio de 2013*, às *12:48:12*
Última edição por *Principal* no(a) *02/05/2013 04:25*

PORTO DAS CAIXAS

1º Trombone C

2

144

2

2

152

1.

2.

2

G

mp

161

H

172

I

183

193

204

J

211

4

sottovoce

simile

226

4

236

4

245

K

2

L

2

simile

4

260

M

ff

271

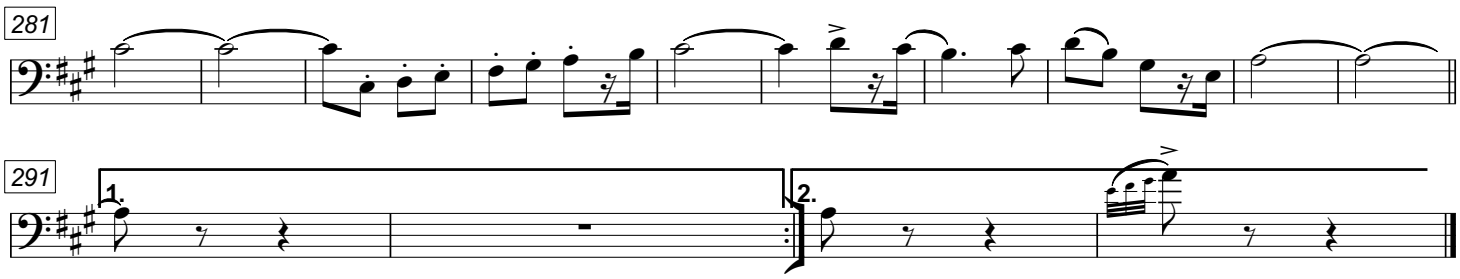
281

291
1.
2.

Porto das Caixas

-- Dobrado-Sinfônico --
Duração Aproximada: 08' 14"
D09 - Op. 10

2º e 3º Trombones C

Filipe Fonseca

Moderato
♩ = 108

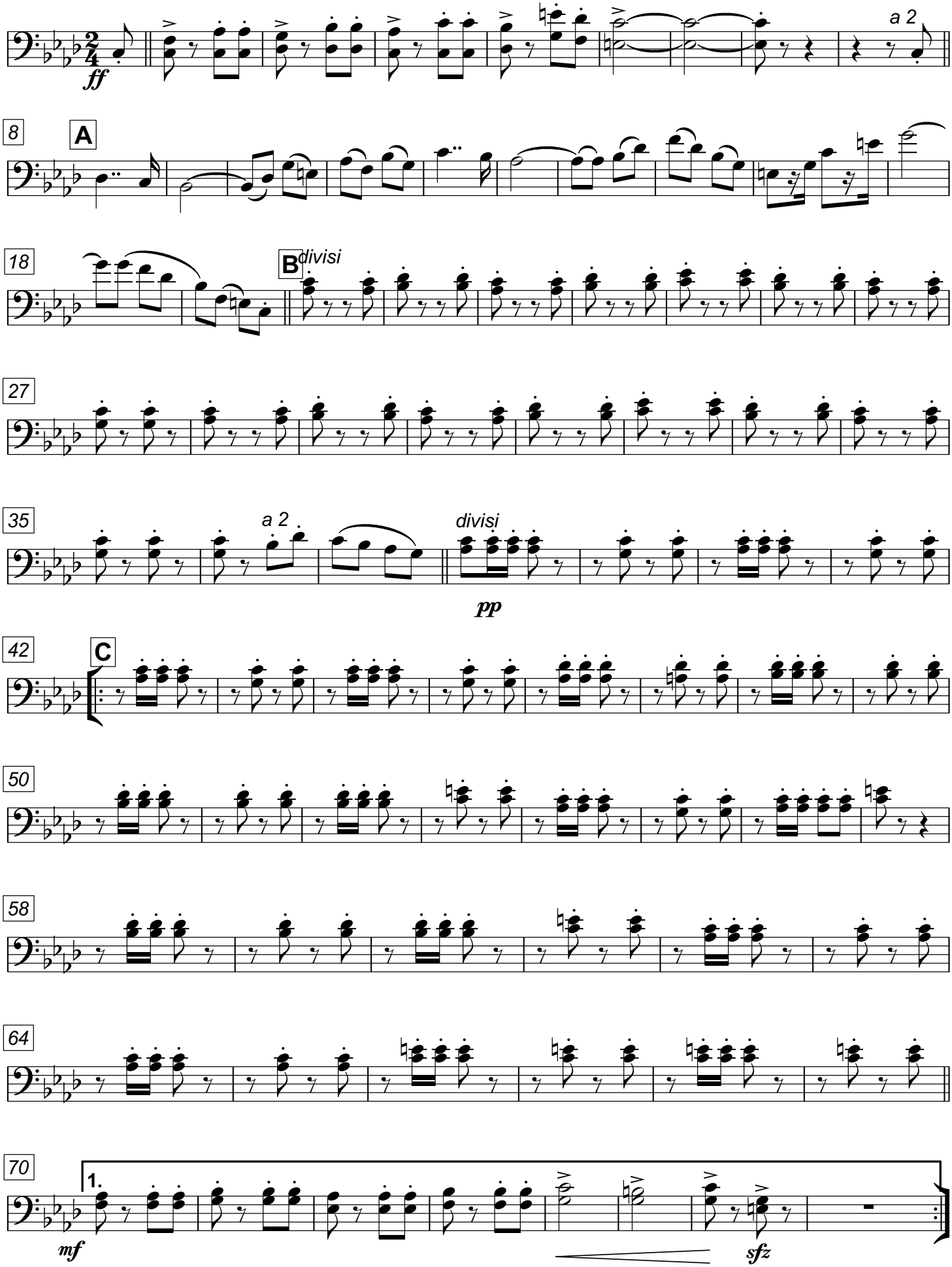

© 2012 - Filipe Fonseca - Composto em
Impresso no(a) *quinta-feira, 23 de maio de 2013*, às *12:48:12*
Última edição por *Principal* no(a) *02/05/2013 04:25*

PORTO DAS CAIXAS

2º e 3º Trombones C

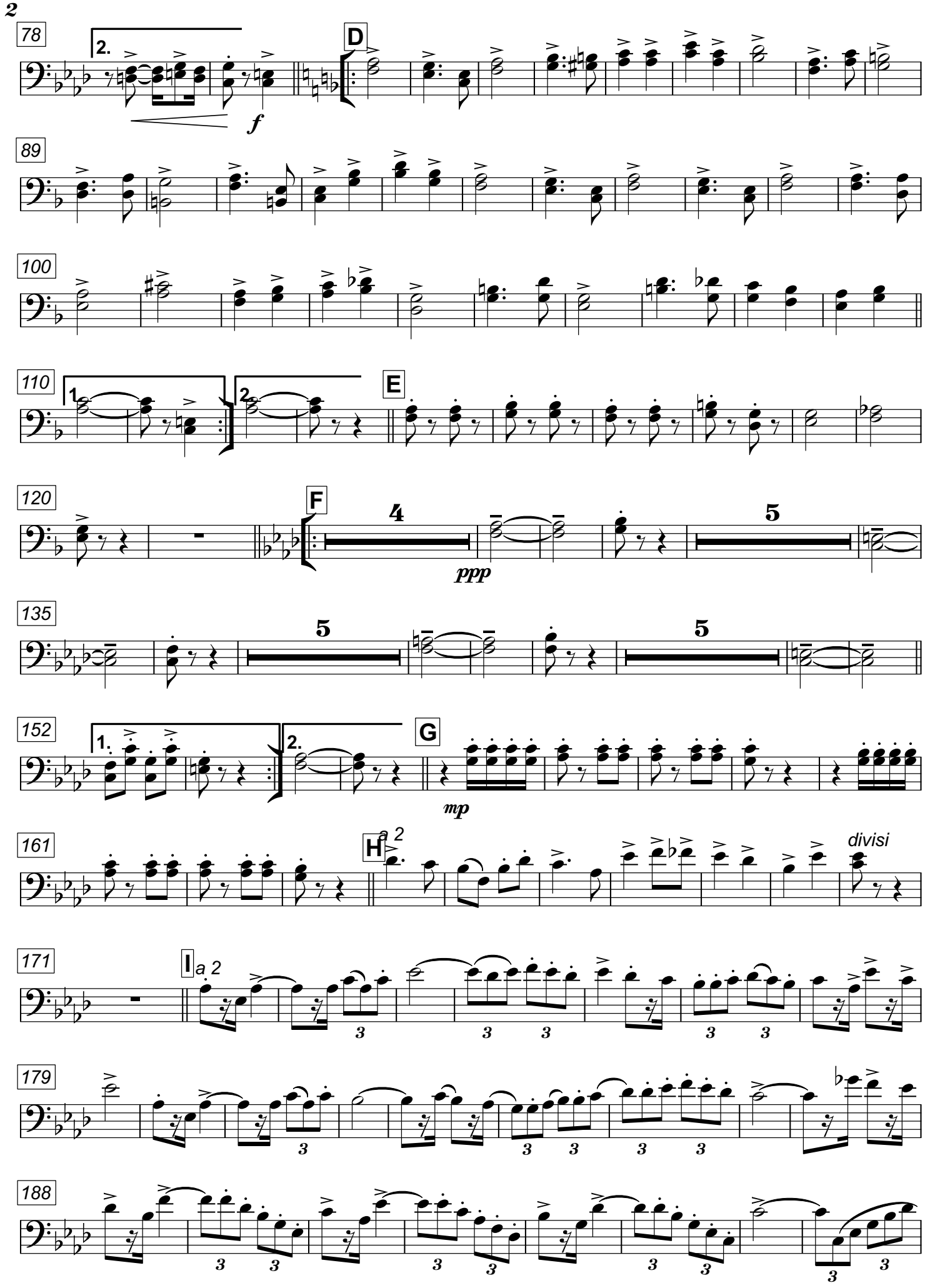

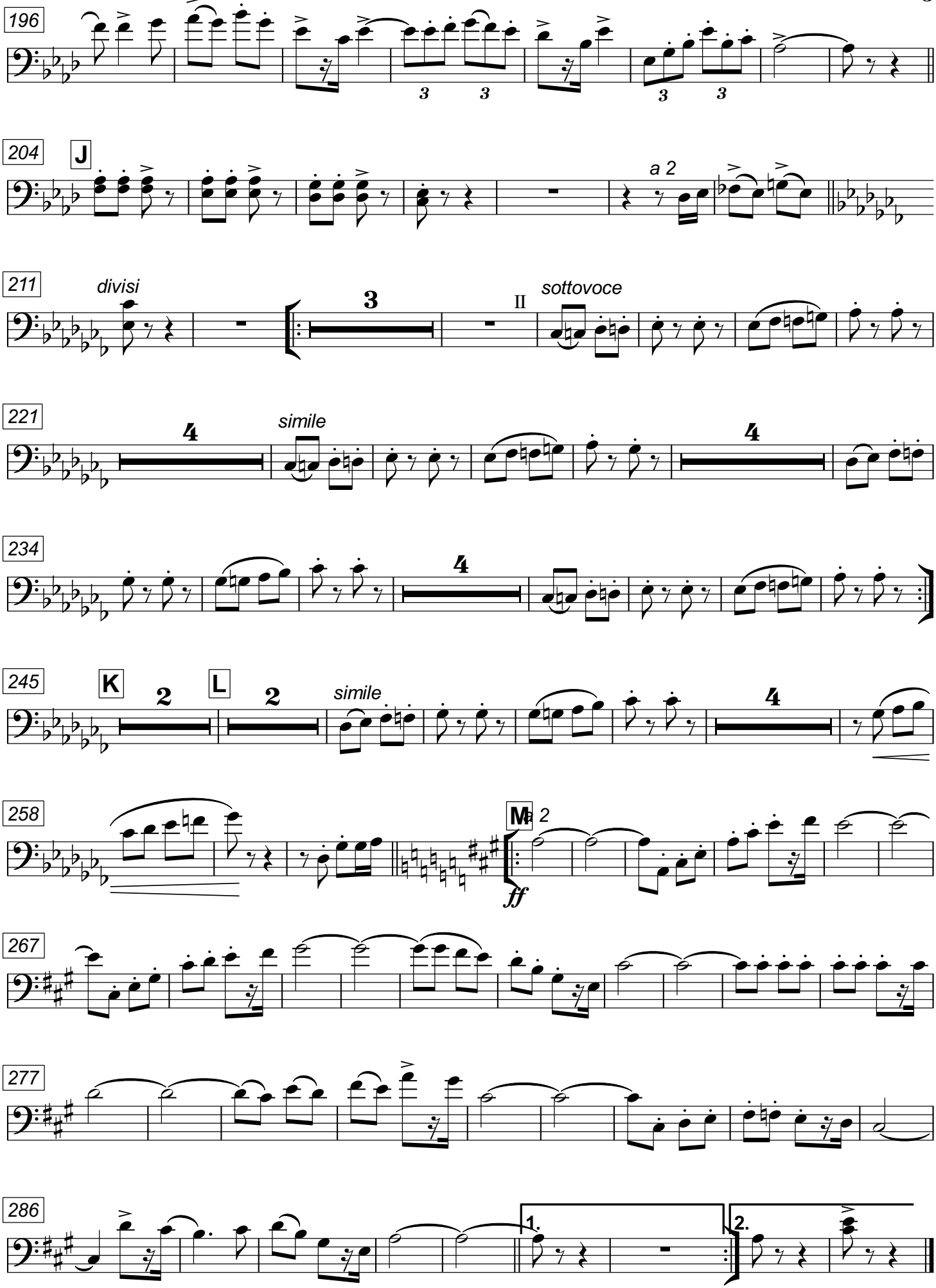
196
204
J
a 2
211
divisi
3
II
sottovoce
221
4
simile
234
245
K
2
L
simile
258
M
2
ff
267
277
286
1.
2.

Porto das Caixas

Trombone- Baixo C

-- Dobrado-Sinfônico --
Duração Aproximada: 08' 14"
D09 - Op. 10

Filipe Fonseca

Moderato
♩ = 108

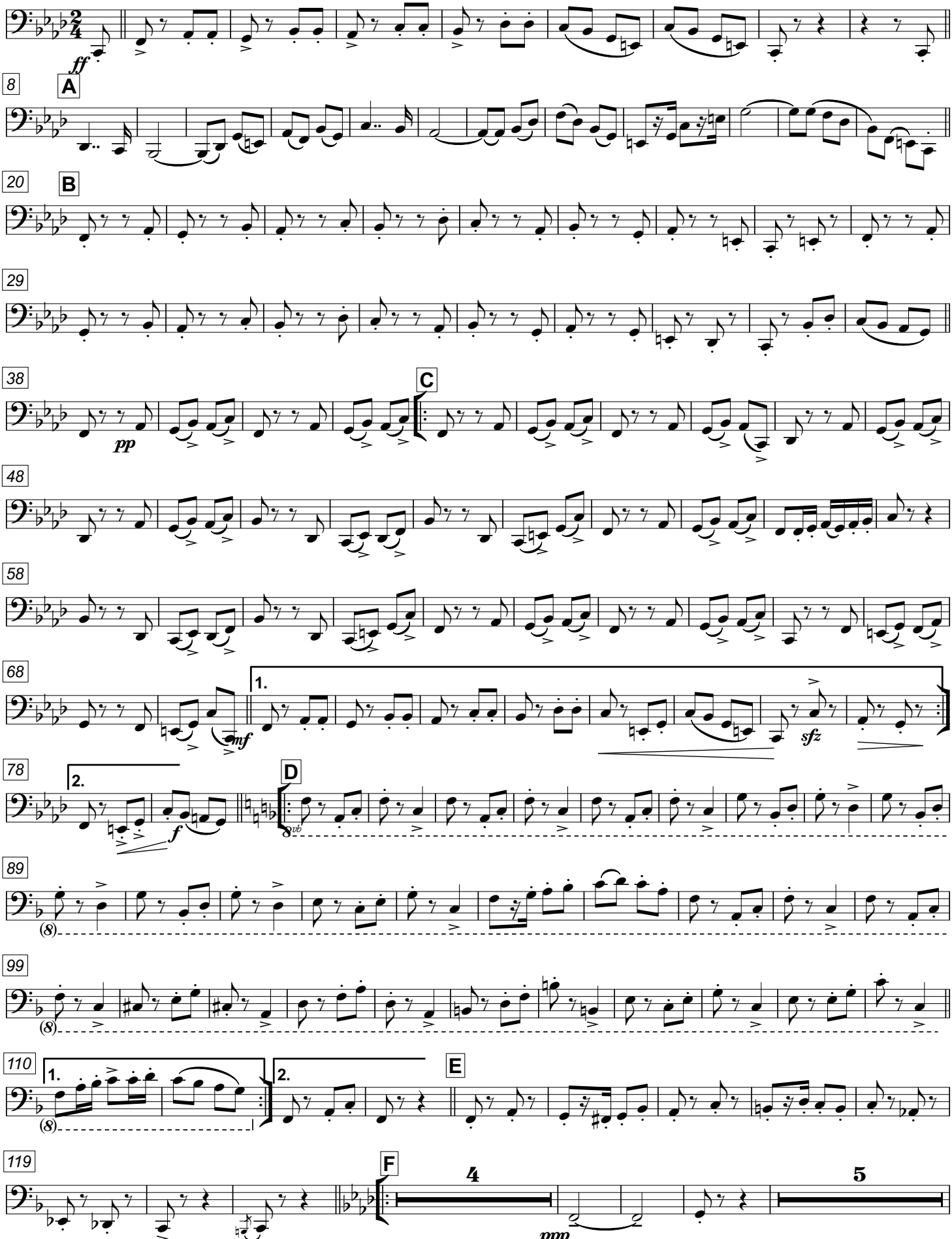

© 2012 - Filipe Fonseca - Composto em
Impresso no(a) *quinta-feira, 23 de maio de 2013*, às *12:48:12*
Última edição por *Principal* no(a) *02/05/2013 04:25*

PORTO DAS CAIXAS

Trombone- Baixo C

2

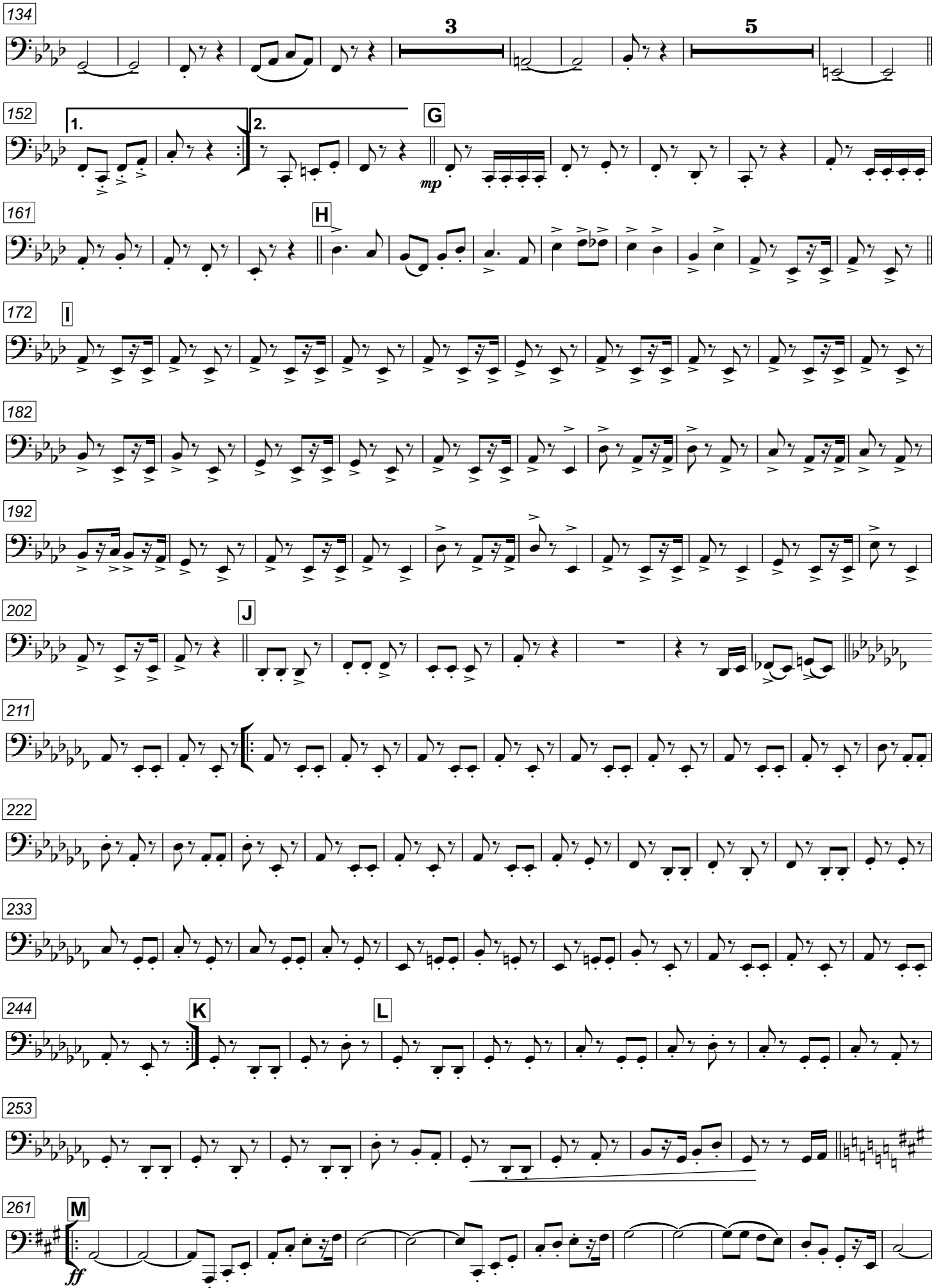

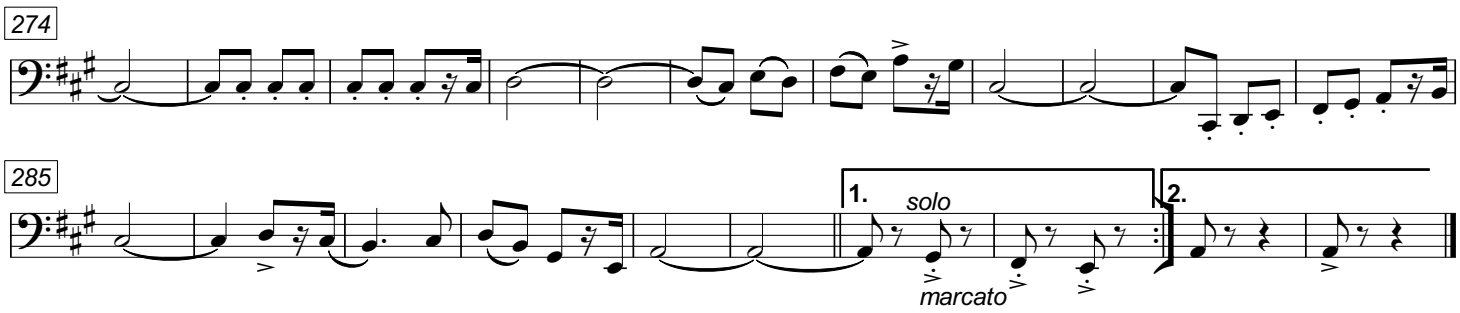
274

285
1.
solo
marcato
2.

Porto das Caixas

Bombardino C

-- Dobrado-Sinfônico --
Duração Aproximada: 08' 14"
D09 - Op. 10

Filipe Fonseca

Moderato
♩ = 108

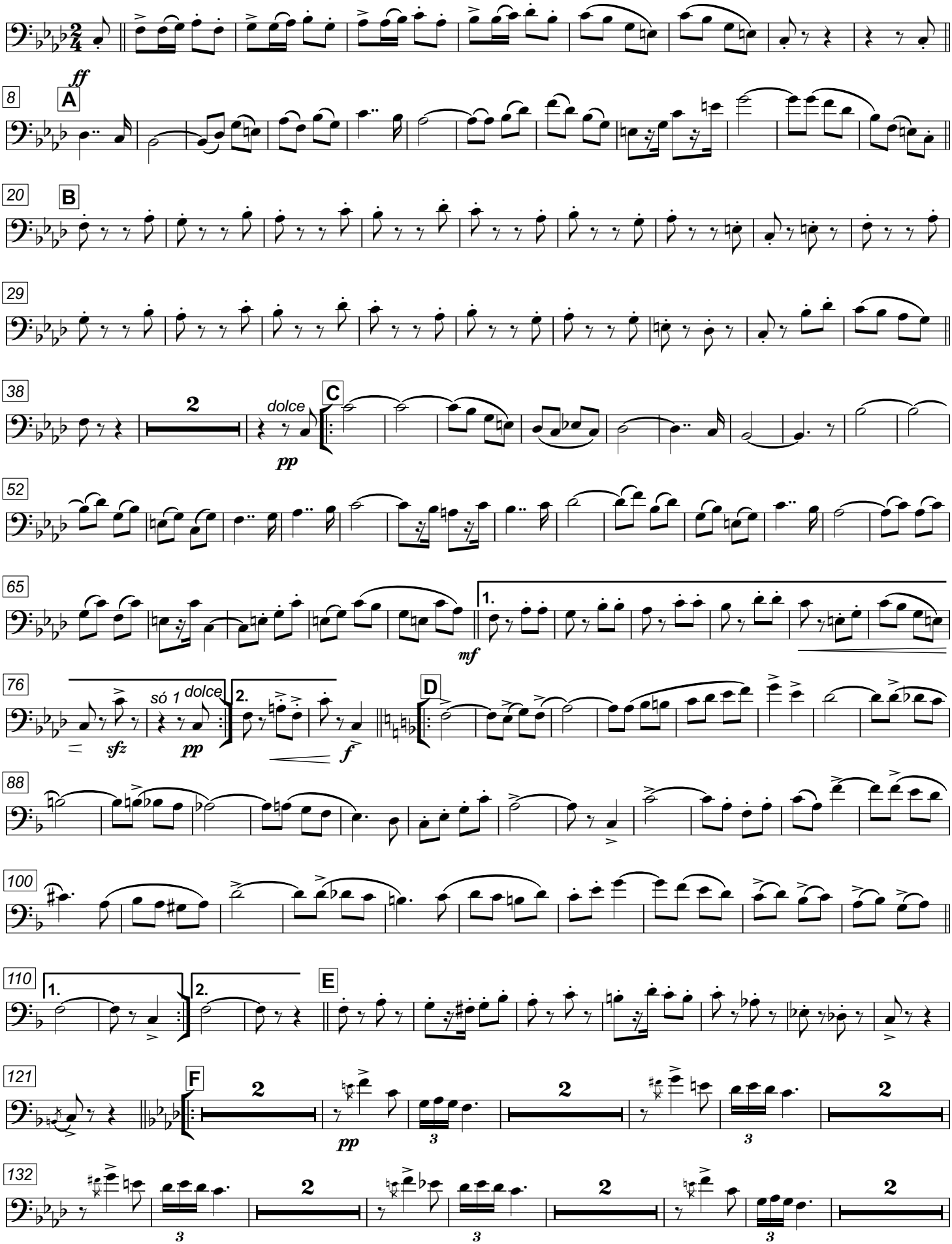

© 2012 - Filipe Fonseca - Composto em
Impresso no(a) *quinta-feira, 23 de maio de 2013*, às *12:48:13*
Última edição por *Principal* no(a) *02/05/2013 04:25*

PORTO DAS CAIXAS

Bombardino C

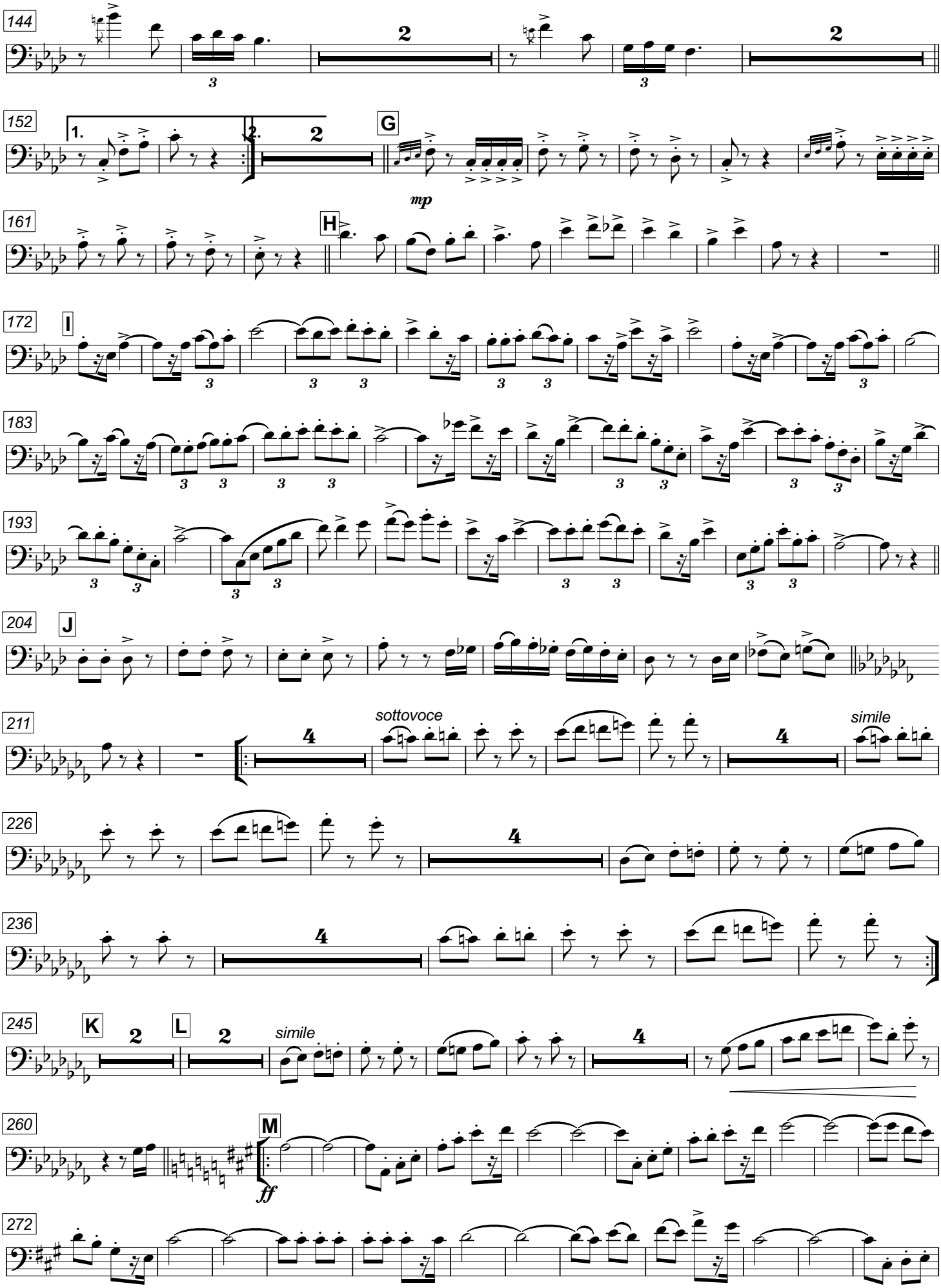

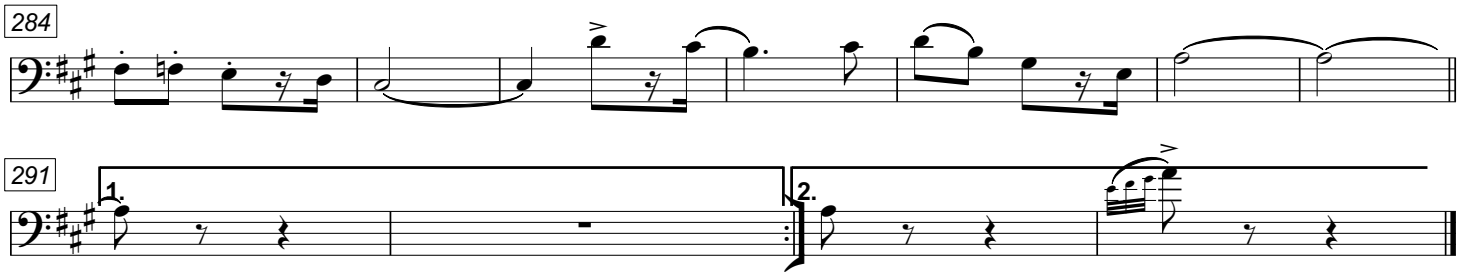
284

291
1.
2.

Porto das Caixas

-- Dobrado-Sinfônico --
Duração Aproximada: 08' 14"
D09 - Op. 10

Tuba C

Filipe Fonseca

Moderato
♩ = 108

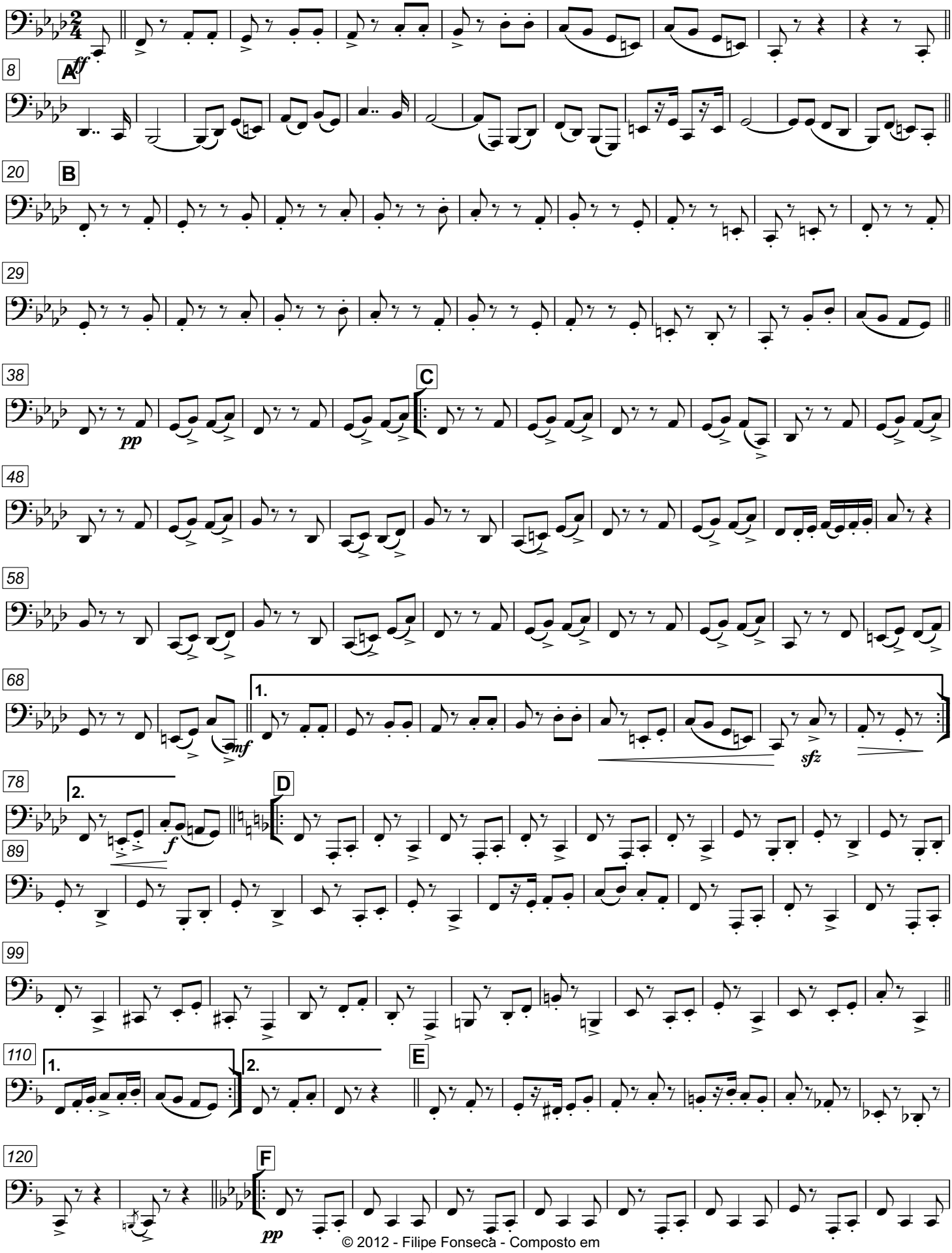

© 2012 - Filipe Fonseca - Composto em
Impresso no(a) *quinta-feira, 23 de maio de 2013*, às *12:48:13*
Última edição por *Principal* no(a) *02/05/2013 04:25*

V.S.

PORTO DAS CAIXAS

Tuba C

130

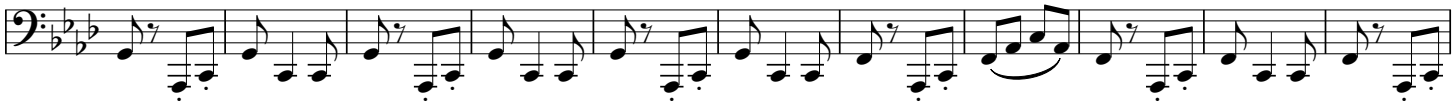

141

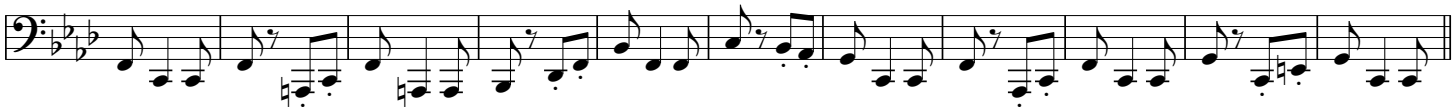

152

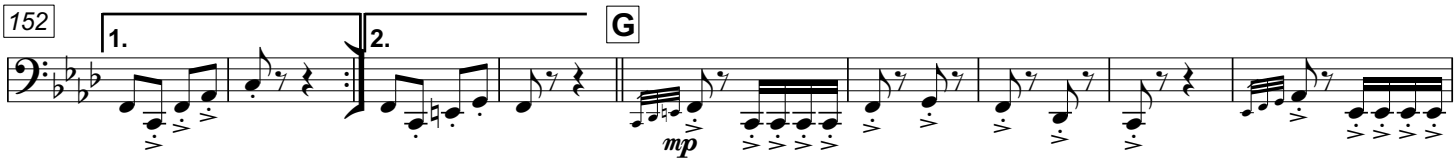

161

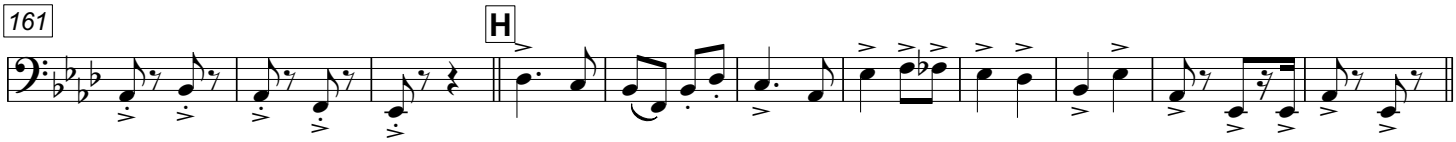

172

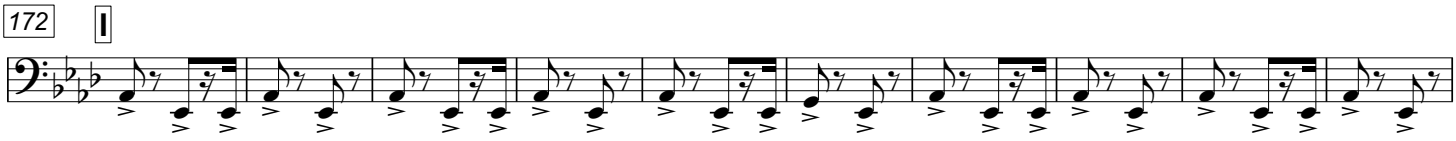

182

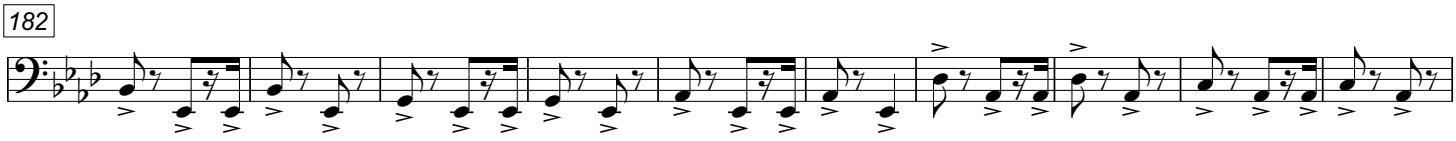

192

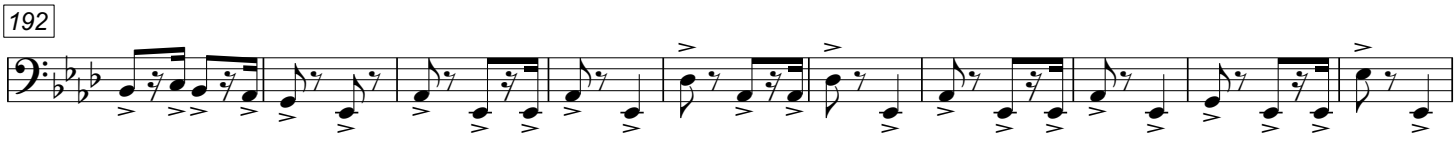

202

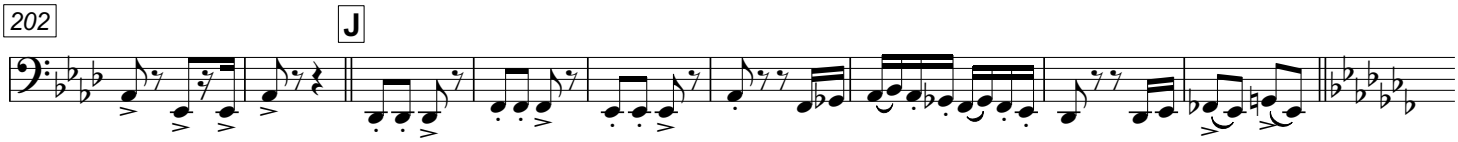

211

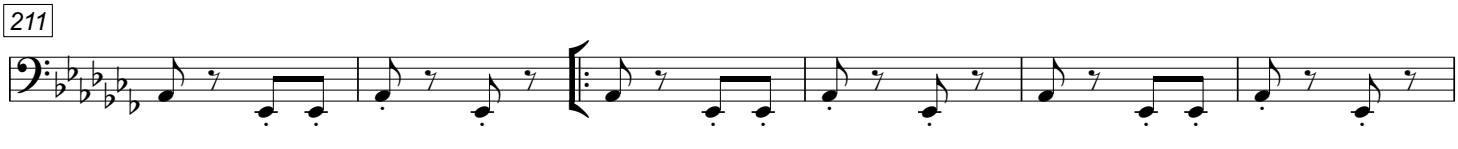

217

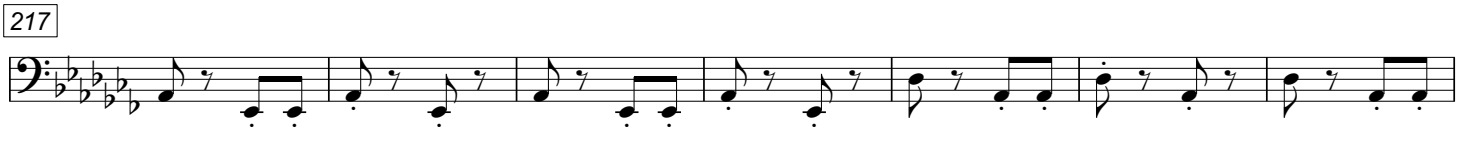

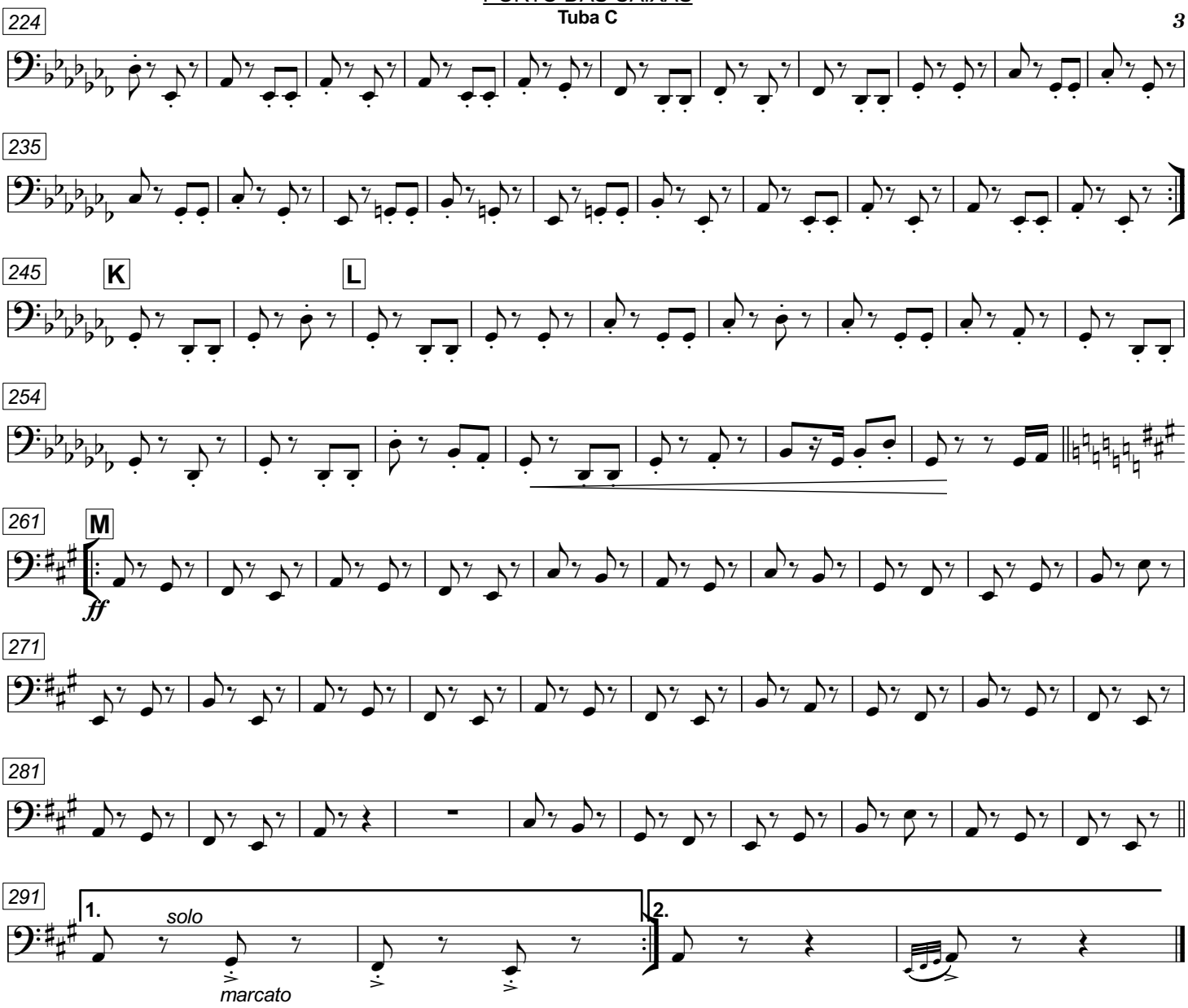
224
235
245
K
L
254
261
M
ff
271
281
291
1.
solo
marcato
2.

Porto das Caixas

-- Dobrado-Sinfônico --
Duração Aproximada: 08' 14"
D09 - Op. 10

Caixa

Filipe Fonseca

Moderato

♩ = 108

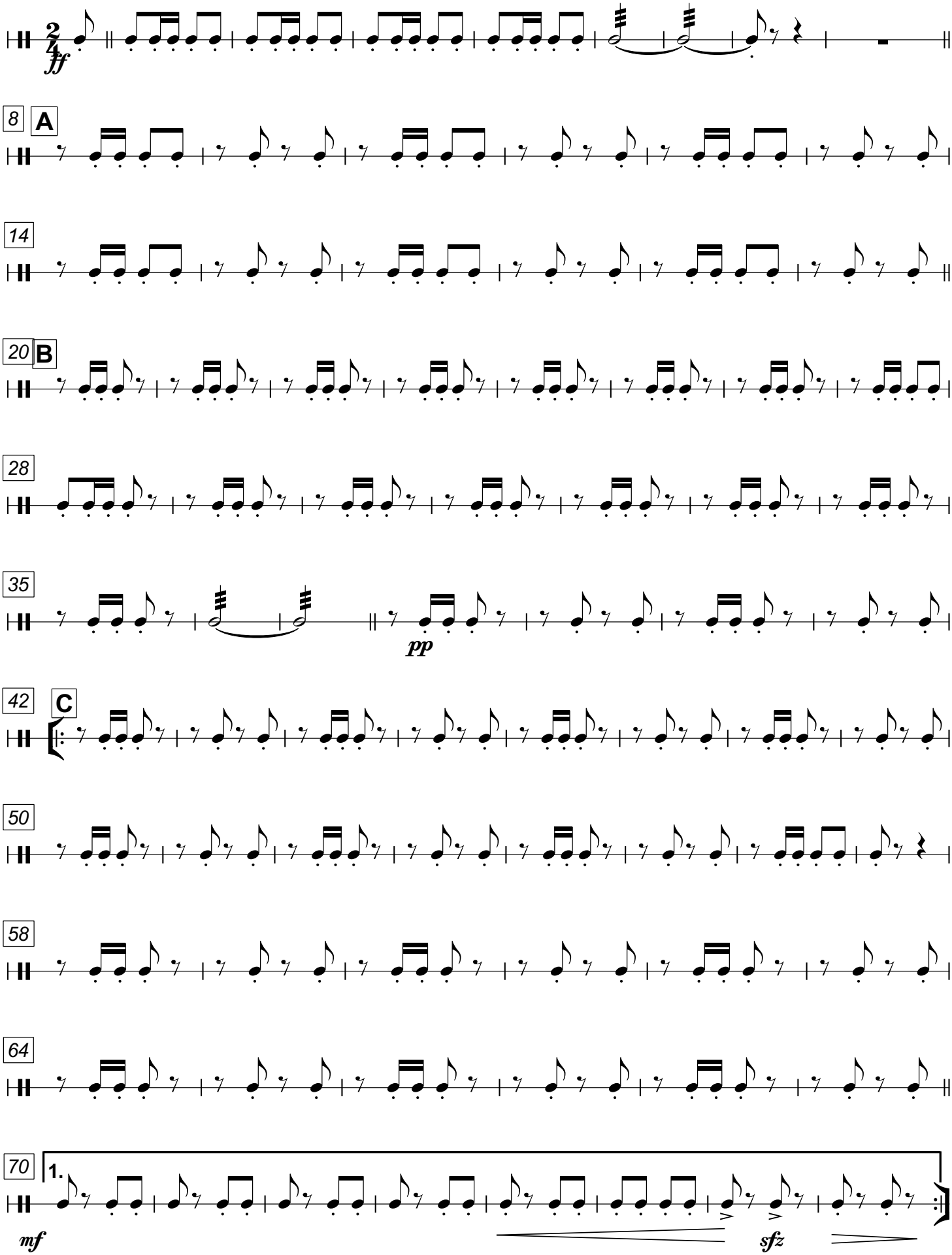

© 2012 - Filipe Fonseca - Composto em
Impresso no(a) *quinta-feira, 23 de maio de 2013*, às *12:48:13*
Última edição por *Principal* no(a) *02/05/2013 04:25*

PORTO DAS CAIXAS

Caixa

2

78 2. D *f*

86

95

103

110 1. 2. E

116

122 F *pp*

131

140

148 1. 2.

156 G *mp*

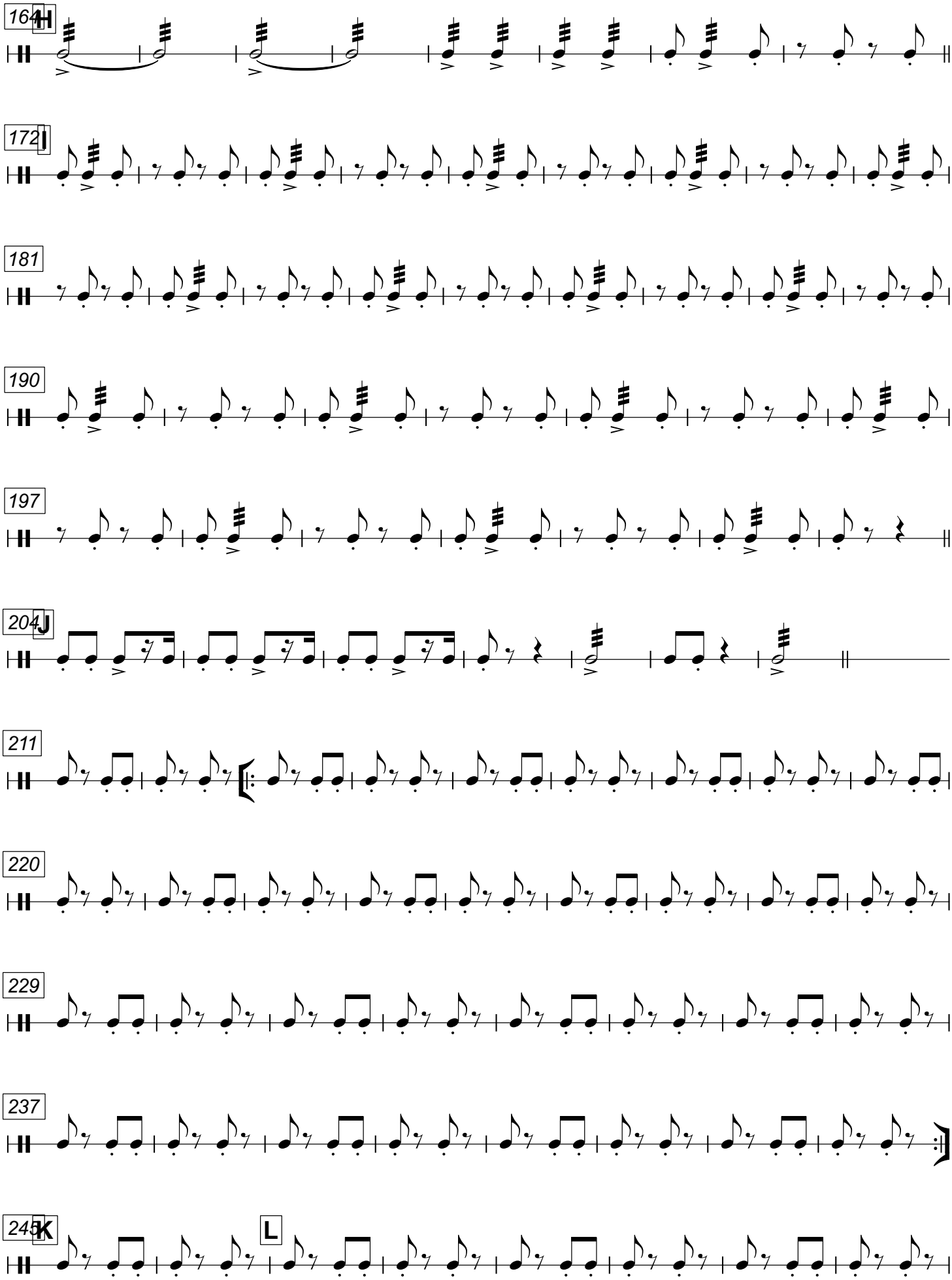
164
H
172
I
181
190
197
204
J
211
220
229
237
245
K
L

PORTO DAS CAIXAS

Caixa

4

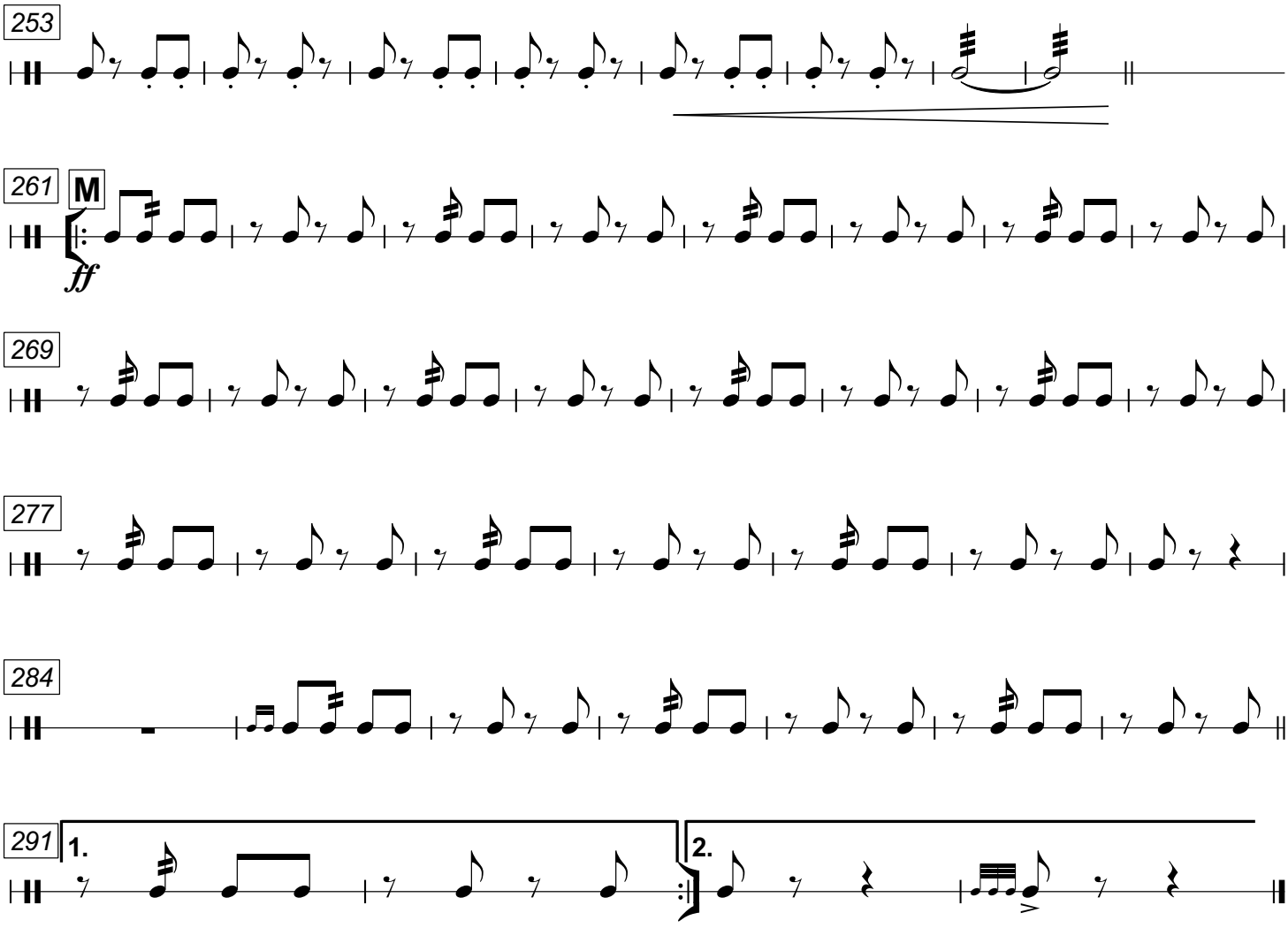

Porto das Caixas

-- Dobrado-Sinfônico --
Duração Aproximada: 08' 14"
D09 - Op. 10

Bombo

Filipe Fonseca

Moderato
♩ = 108

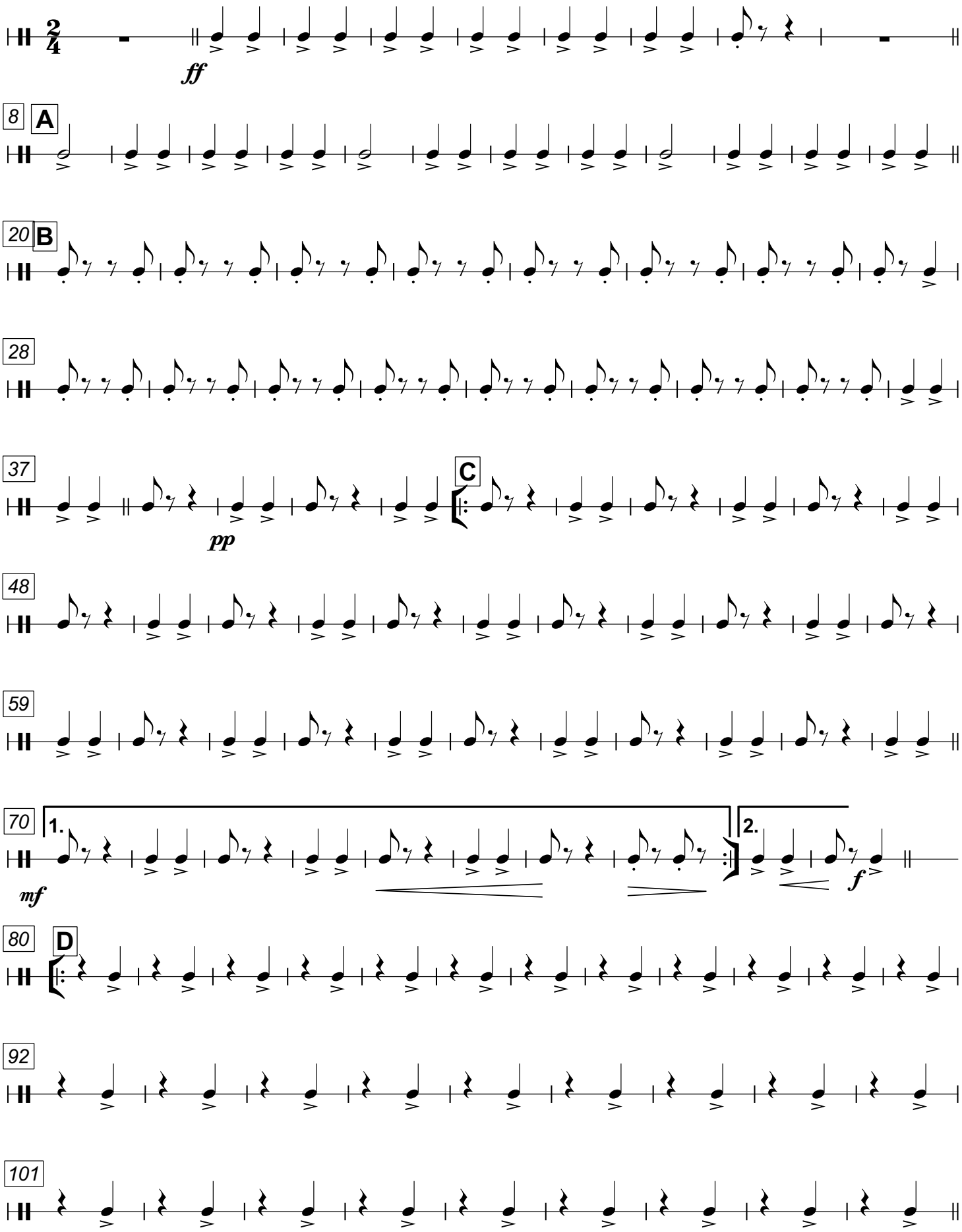

V.S

© 2012 - Filipe Fonseca - Composto em
Impresso no(a) *quinta-feira, 23 de maio de 2013*, às *12:48:13*
Última edição por *Principal* no(a) *02/05/2013 04:25*

PORTO DAS CAIXAS

Bombo

2

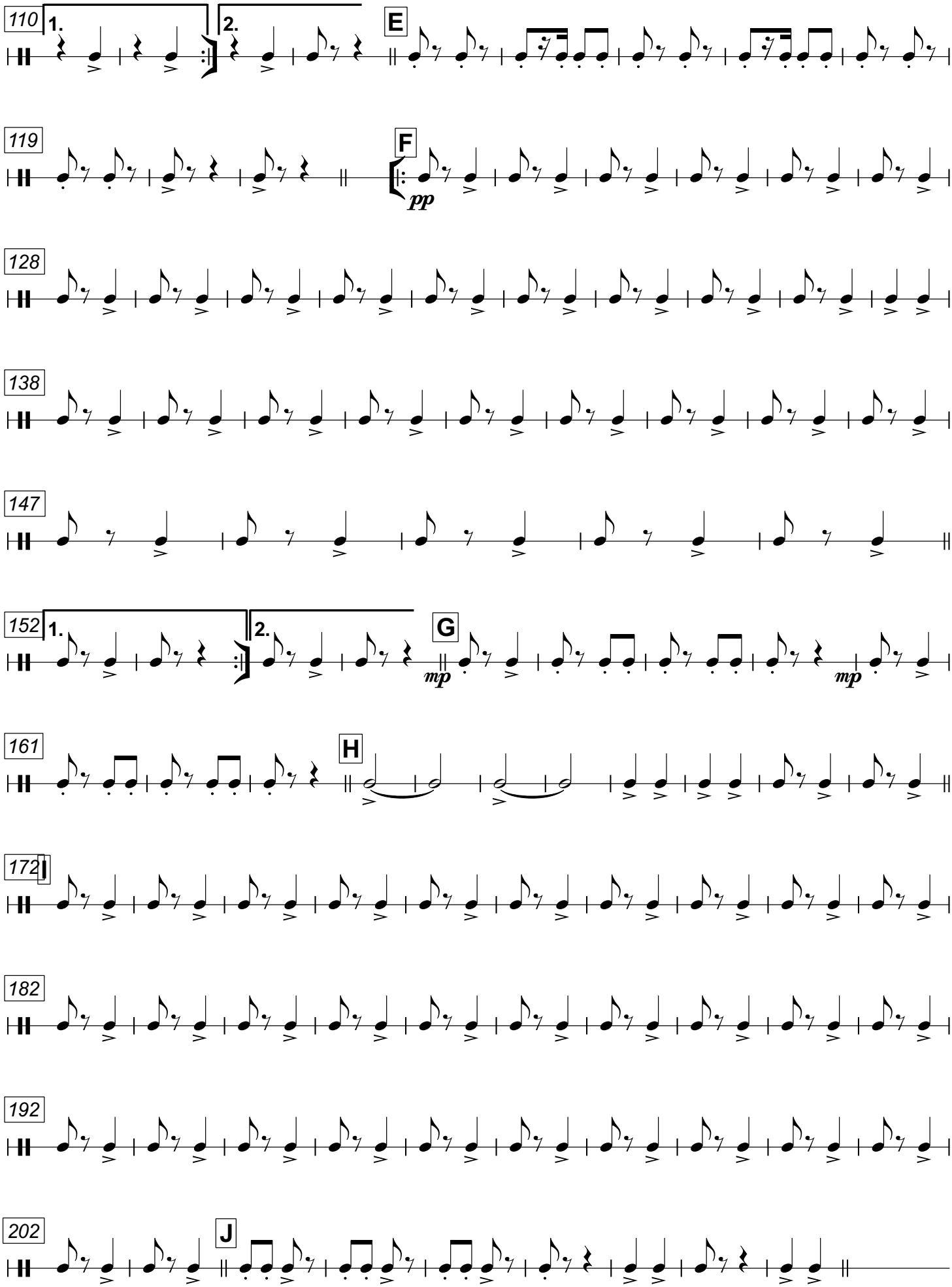

211

220

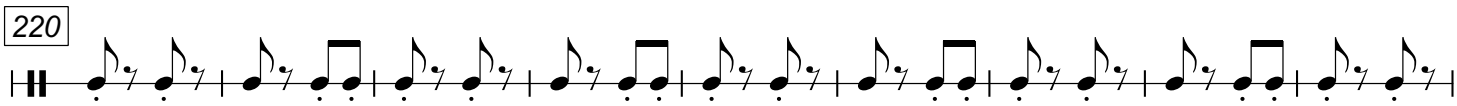

229

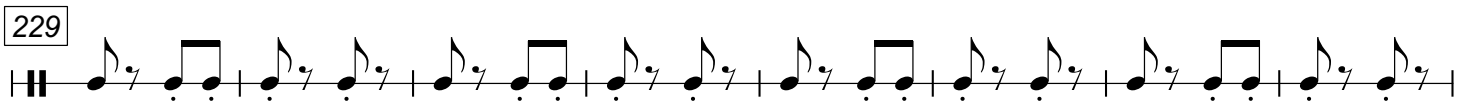

237

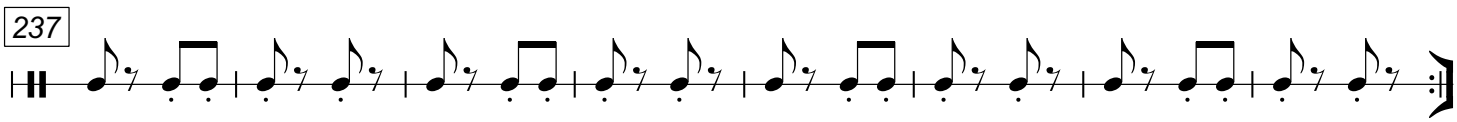

245 K L

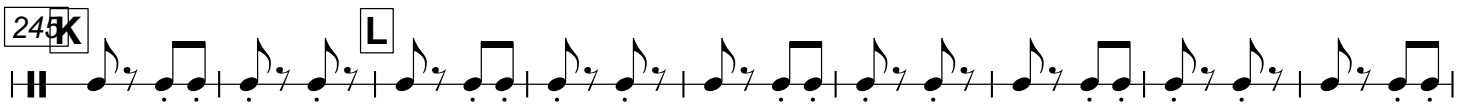

254

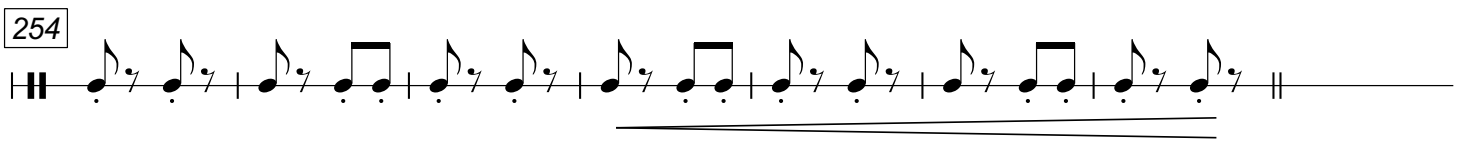

261 M

ff

271

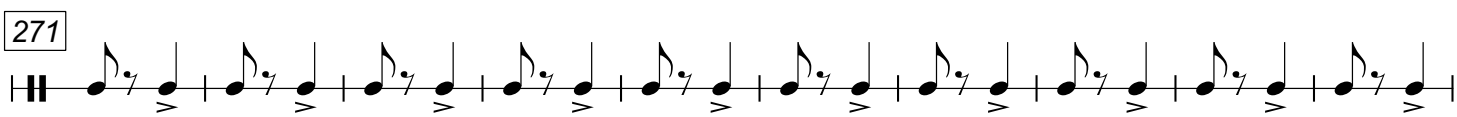

281

291 1. 2.

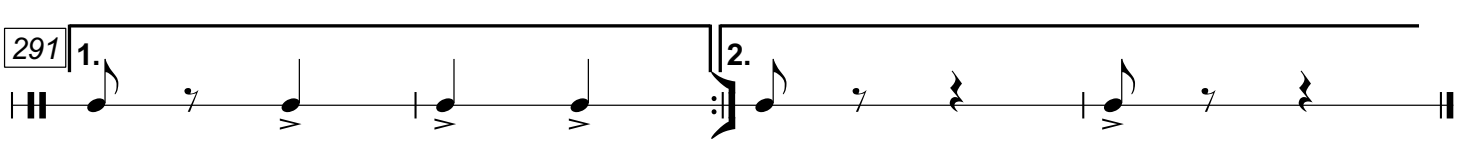

Porto das Caixas

-- Dobrado-Sinfônico --
Duração Aproximada: 08' 14"
D09 - Op. 10

Pratos

Filipe Fonseca

Moderato

♩ = 108

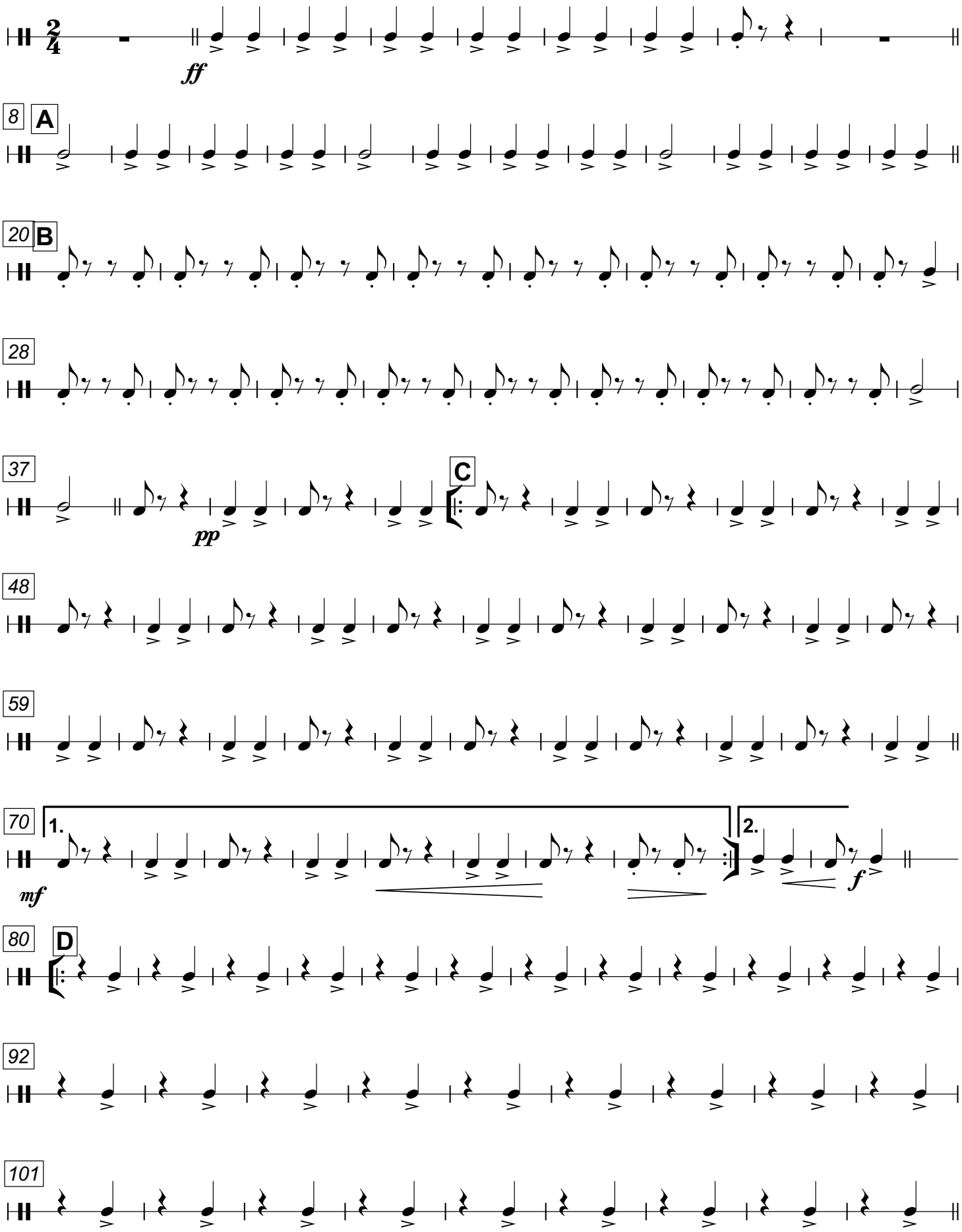

V.S

© 2012 - Filipe Fonseca - Composto em
Impresso no(a) *quinta-feira, 23 de maio de 2013*, às *12:48:13*
Última edição por *Principal* no(a) *02/05/2013 04:25*

PORTO DAS CAIXAS

Pratos

2

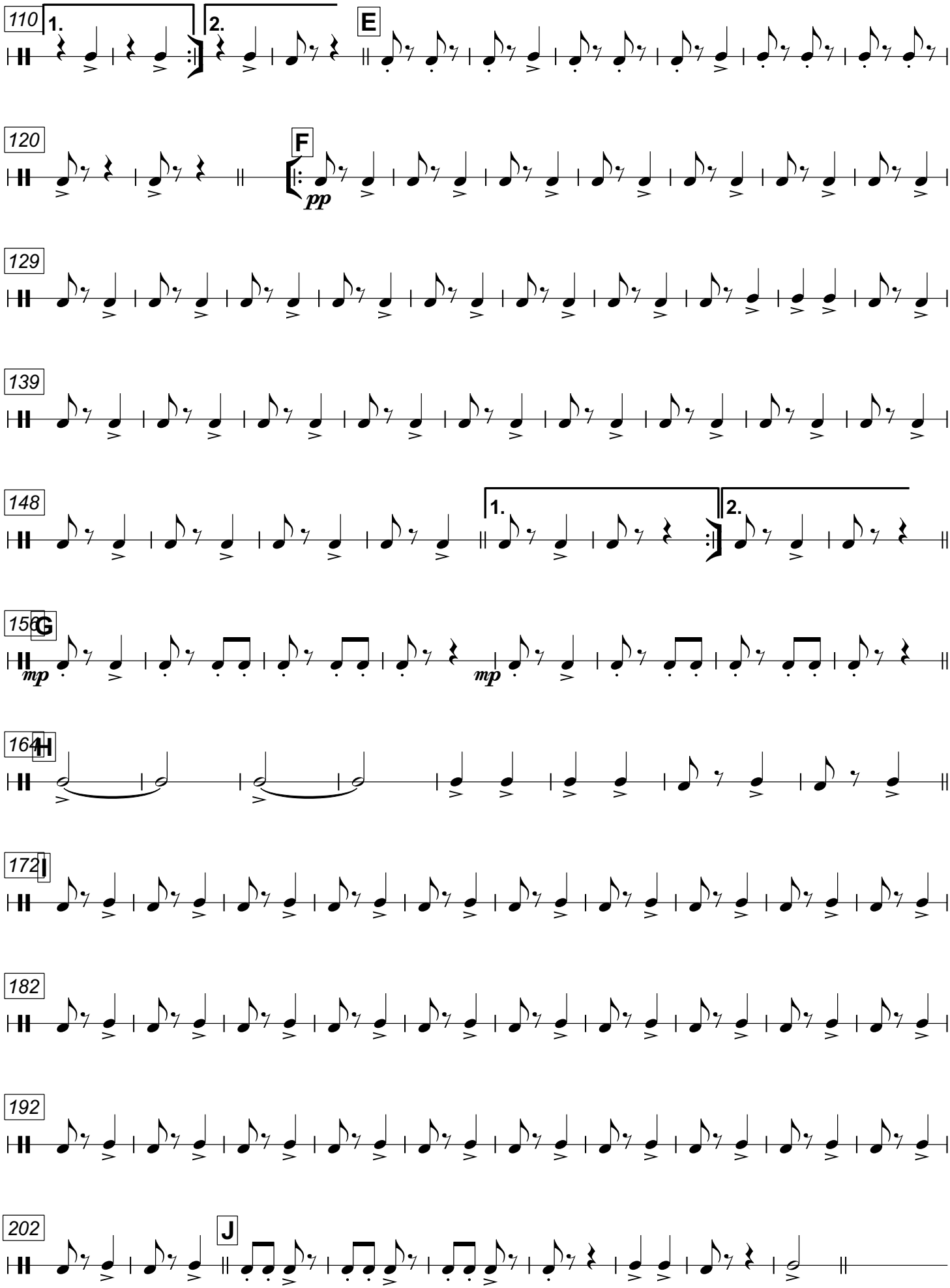

211

220

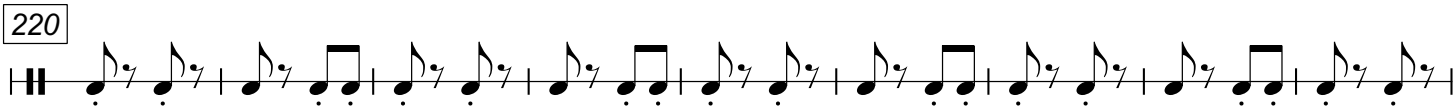

229

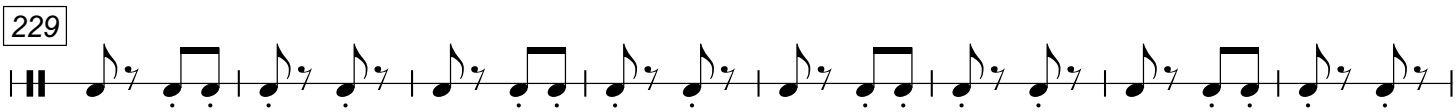

237

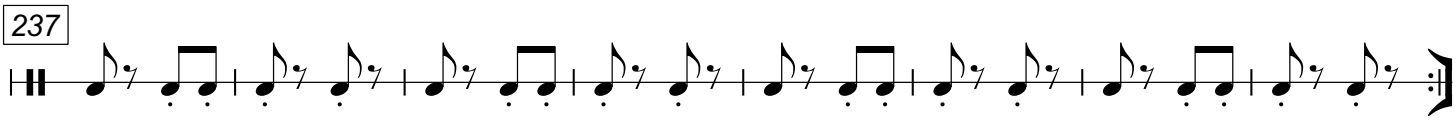

245 K L

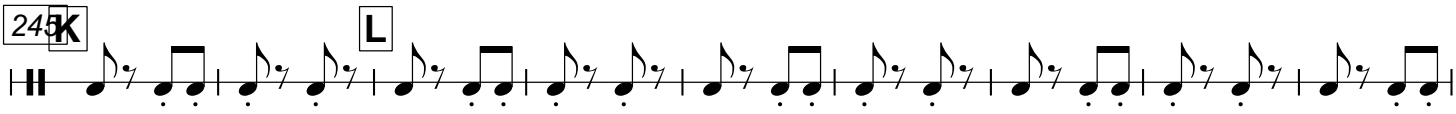

254

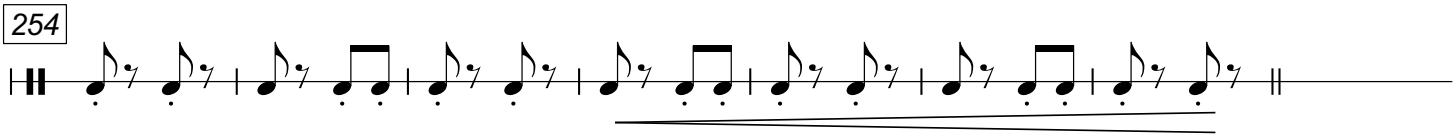

261 M

ff

271

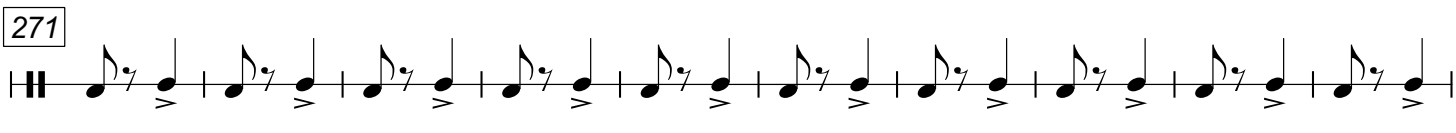

281
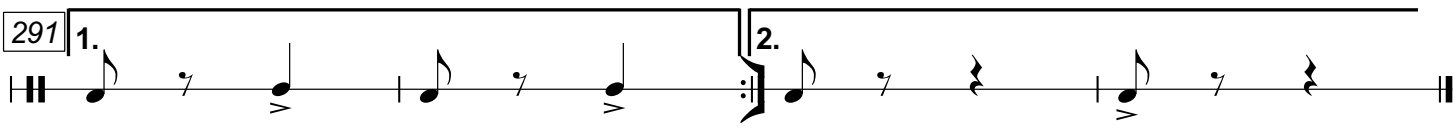
291 1. 2.