

HINO MUNICIPAL DE BEBERIBE

Pe. ASSIS

Flauta (C)

Reuinta (Eb)

1º Clarinete (Bb)

2º Clarinete (Bb)

3º Clarinete (Bb)

Sax Soprano (Bb)

1º Sax Alto (Eb)

3º Sax Alto (Eb)

2º Sax Tenor (Bb)

4º Sax Tenor (Bb)

Sax Barítono (Eb)

1º Sax Horne (Eb)

2º Sax Horne (Eb)

3º Sax Horne (Eb)

1º Trompete (Bb)

2º Trompete (Bb)

3º Trompete (Bb)

1º Trombone (C)

2º Trombone (C)

3º Trombone (C)

Bombardino (C)

Tuba (E)

Percussão

Flauta (C)

Reuinta (Eb)

1° Clarinete (Bb)

2° Clarinete (Bb)

3° Clarinete (Bb)

Sax Soprano (Bb)

1° Sax Alto (Eb)

3° Sax Alto (Eb)

2° Sax Tenor (Bb)

4° Sax Tenor (Bb)

Sax Barítono (Eb)

1° Sax Horne (Eb)

2° Sax Horne (Eb)

3° Sax Horne (Eb)

1° Trompete (Bb)

2° Trompete (Bb)

3° Trompete (Bb)

1° Trombone (C)

2° Trombone (C)

3° Trombone (C)

Bombardino (C)

Tuba (E)

Percussão

Flauta (C) 22 1ª Vez 2ª Vez Ao % & 0

Reuinta (Eb) 1ª Vez 2ª Vez Ao % & 0

1º Clarinete (Bb) 1ª Vez 2ª Vez Ao % & 0

2º Clarinete (Bb) 1ª Vez 2ª Vez Ao % & 0

3º Clarinete (Bb) 1ª Vez 2ª Vez Ao % & 0

Sax Soprano (Bb) 1ª Vez 2ª Vez Ao % & 0

1º Sax Alto (Eb) 1ª Vez 2ª Vez Ao % & 0

3º Sax Alto (Eb) 1ª Vez 2ª Vez Ao % & 0

2º Sax Tenor (Bb) 1ª Vez 2ª Vez Ao % & 0

4º Sax Tenor (Bb) 1ª Vez 2ª Vez Ao % & 0

Sax Barítono (Eb) 1ª Vez 2ª Vez Ao % & 0

1º Sax Horne (Eb) 22 1ª Vez 2ª Vez Ao % & 0

2º Sax Horne (Eb) 22 1ª Vez 2ª Vez Ao % & 0

3º Sax Horne (Eb) 22 1ª Vez 2ª Vez Ao % & 0

1º Trompete (Bb) 1ª Vez 2ª Vez Ao % & 0

2º Trompete (Bb) 1ª Vez 2ª Vez Ao % & 0

3º Trompete (Bb) 1ª Vez 2ª Vez Ao % & 0

1º Trombone (C) 1ª Vez 2ª Vez Ao % & 0

2º Trombone (C) 1ª Vez 2ª Vez Ao % & 0

3º Trombone (C) 1ª Vez 2ª Vez Ao % & 0

Bombardino (C) 1ª Vez 2ª Vez Ao % & 0

Tuba (E) 1ª Vez 2ª Vez Ao % & 0

Percussão 22 1ª Vez 2ª Vez Ao % & 0

HINO MUNICIPAL DE BEBERIBE

Flauta (C)

Pe. ASSIS

5

9

13

19

25

1ª Vez

2ª Vez

Ao § & ⊘

HINO MUNICIPAL DE BEBERIBE

Requinta (Eb)

Pe. ASSIS

HINO MUNICIPAL DE BEBERIBE

1º Clarinete (B \flat)

Pe. ASSIS

4

8

12

16

20

24

1ª Vez

2ª Vez

Ao S& Ø

HINO MUNICIPAL DE BEBERIBE

2º Clarinete (B \flat)

Pe. ASSIS

5

9

13

17

21

25

1ª Vez

2ª Vez

40

HINO MUNICIPAL DE BEBERIBE

3º Clarinete (B♭)

Pe. ASSIS

5

9

13

17

21

25

1ª Vez

2ª Vez

A \mathcal{S} & \emptyset

HINO MUNICIPAL DE BEBERIBE

Sax Soprano (Bb)

Pe. ASSIS

5

9

13

17

21

25

1ª Vez

2ª Vez

Ao S & O

HINO MUNICIPAL DE BEBERIBE

1º Sax Alto (Eb)

Pe. ASSIS

5

9

13

17

21

25

1ª Vez

2ª Vez

Ao § & ⊕

HINO MUNICIPAL DE BEBERIBE

3º Sax Alto (Eb)

Pe. ASSIS

5

9

13

17

21

25

1ª Vez

2ª Vez

Ao f & p

HINO MUNICIPAL DE BEBERIBE

2º Sax Tenor (Bb)

Pe. ASSIS

5

9

13

17

21

25

1ª Vez

2ª Vez

Ao

HINO MUNICIPAL DE BEBERIBE

4º Sax Tenor (Bb)

Pe. ASSIS

5

9

13

17

21

25

1ª Vez

2ª Vez

Ao S & O

HINO MUNICIPAL DE BEBERIBE

Sax Barítono (Eb)

Pe. ASSIS

5

9

13

17

21

25

1ª Vez

2ª Vez

Ao S & E

HINO MUNICIPAL DE BEBERIBE

1º Sax Horne (Eb)

Pe. ASSIS

5

9

13

18

24

1ª Vez

2ª Vez

Ao S & Ø

HINO MUNICIPAL DE BEBERIBE

2º Sax Horne (Eb)

Pe. ASSIS

5

9

13

18

24

1ª Vez

2ª Vez

⊕

⊕

HINO MUNICIPAL DE BEBERIBE

3º Sax Horne (Eb)

Pe. ASSIS

5

9

13

18

24

1ª Vez

2ª Vez

Ao § & Ø

HINO MUNICIPAL DE BEBERIBE

1º Trompete (B \flat)

Pe. ASSIS

5

9

13

17

21

25

1ª Vez

2ª Vez

Ao % & Ø

HINO MUNICIPAL DE BEBERIBE

2º Trompete (B♭)

Pe. ASSIS

5

9

13

17

21

25

1ª Vez

2ª Vez

Ao § & Ø

HINO MUNICIPAL DE BEBERIBE

3º Trompete (B \flat)

Pe. ASSIS

4

8

12

16

20

24

1ª Vez

2ª Vez

Ao $\$$ & \emptyset

HINO MUNICIPAL DE BEBERIBE

1º Trombone (C)

Pe. ASSIS

5

9

13

17

21

25

1ª Vez

2ª Vez

Ao S & Φ

HINO MUNICIPAL DE BEBERIBE

2º Trombone (C)

Pe. ASSIS

5

9

13

17

21

25

1ª Vez

2ª Vez

Ao % & Ø

HINO MUNICIPAL DE BEBERIBE

3º Trombone (C)

Pe. ASSIS

5

9

13

17

21

25

1ª Vez

2ª Vez

A0

HINO MUNICIPAL DE BEBERIBE

Bombardino (B \flat)

Pe. ASSIS

5

9

13

17

21

25

1ª Vez

2ª Vez

AoS & Ø

HINO MUNICIPAL DE BEBERIBE

Bombardino (C)

Pe. ASSIS

HINO MUNICIPAL DE BEBERIBE

Tuba (B \flat)

Pe. ASSIS

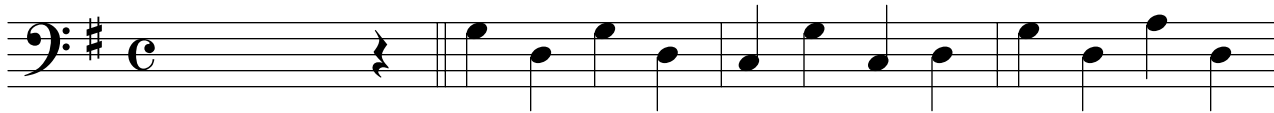

5

10

14

19

24

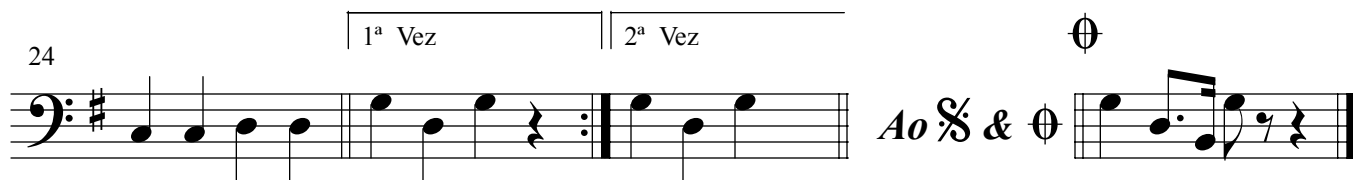

HINO MUNICIPAL DE BEBERIBE

Tuba (E^b)

Pe. ASSIS

5

10

14

19

24

1^a Vez

2^a Vez

40

HINO MUNICIPAL DE BEBERIBE

Percussão

Pe. ASSIS

1

2

3

4

5

6

10

1

2

3

4

15

5

6

20

1

2

3

4

25

1ª Vez

2ª Vez

Ao S & T