

PROJETO FORTALECIMENTO MUSICAL

HINO DE IPAPORANGA

Hino

Autor: Alípio

Letra: Pr. Evaldo Palhares

Arr.: J. Arquimedes R. da Silva

www.secult.ce.gov.br

Ação Cultural

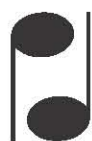

**Sistema Estadual
Bandas de Música**

**GOVERNO DO
ESTADO DO CEARÁ**
Secretaria da Cultura

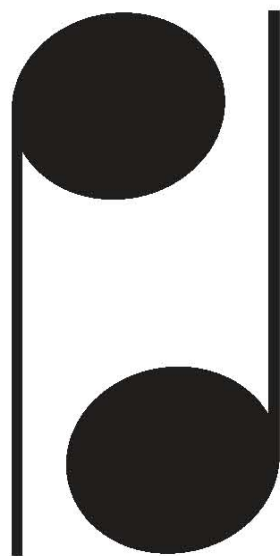

Sistema Estadual Bandas de Música

A Secretaria da Cultura do Estado agradece ao músico **J. Arquimedes R. da Silva**, pela doação desta peça musical que serviu de matriz para esta edição

GOVERNO DO
ESTADO DO CEARÁ
Secretaria da Cultura

HINO DE IPAPORANGA

Grade

Música: Alípio

Letra: Pr. Evaldo Palhares

Arr: J. Arquimedes R. da Silva

8

Flauta

Reuinta E \flat

Clarinete B \flat 1

Clarinete B \flat 2

Clarinete B \flat 3

Sax Soprano

Sax Alto E \flat

Sax Tenor B \flat

Sax Barítono

Trompete B \flat 1

Trompete B \flat 2

Trompete B \flat 3

Hom E \flat 1

Hom E \flat 2

Hom E \flat 3

Trombone 1

Trombone 2

Trombone 3

Bombardino C

Tuba C

Bateria

14

Flauta

Requinta E \flat

Clarinete B \flat 1

Clarinete B \flat 2

Clarinete B \flat 3

Sax Soprano

Sax Alto E \flat

Sax Tenor B \flat

Sax Barítono

14

Trompete B \flat 1

Trompete B \flat 2

Trompete B \flat 3

Hom E \flat 1

Hom E \flat 2

Hom E \flat 3

Trombone 1

Trombone 2

Trombone 3

Bombardino C

14

Tuba C

14

Bateria

20

Flauta

Requinta E \flat

Clarinete B \flat 1

Clarinete B \flat 2

Clarinete B \flat 3

Sax Soprano

Sax Alto E \flat

Sax Tenor B \flat

Sax Barítono

20

Trompete B \flat 1

Trompete B \flat 2

Trompete B \flat 3

Hom E \flat 1

Hom E \flat 2

Hom E \flat 3

Trombone 1

Trombone 2

Trombone 3

Bombardino C

20

Tuba C

20

Bateria

2

26 27

Flauta

Requinta E

Clarinete B \flat 1

Clarinete B \flat 2

Clarinete B \flat 3

Sax Soprano

Sax Alto E

Sax Tenor B \flat

Sax Baritone

26

Trompete B \flat 1

Trompete B \flat 2

Trompete B \flat 3

Hom E 1

Hom E 2

Hom E 3

Trombone 1

Trombone 2

Trombone 3

Bombardino C

26

Tuba C

26

Bateria

Flauta

Requinta E

Clarinete B \flat 1

Clarinete B \flat 2

Clarinete B \flat 3

Sax Soprano

Sax Alto E

Sax Tenor B \flat

Sax Baritone

Trompete B \flat 1

Trompete B \flat 2

Trompete B \flat 3

Hom E 1

Hom E 2

Hom E 3

Trombone 1

Trombone 2

Trombone 3

Bombardino C

Tuba C

Bateria

Flauta

Requinta E

Clarinete B \flat 1

Clarinete B \flat 2

Clarinete B \flat 3

Sax Soprano

Sax Alto E

Sax Tenor B \flat

Sax Baritone

Trompete B \flat 1

Trompete B \flat 2

Trompete B \flat 3

Hom E 1

Hom E 2

Hom E 3

Trombone 1

Trombone 2

Trombone 3

Bombardino C

Tuba C

Bateria

44 Flauta *mf*

44 Requinta E \flat *mf*

44 Clarinete B \flat 1 *mf*

44 Clarinete B \flat 2 *mf*

44 Clarinete B \flat 3 *mf*

44 Sax Soprano *mf*

44 Sax Alto E \flat *mf*

44 Sax Tenor B \flat *mf*

44 Sax Barítono *mf*

44 Trompete B \flat 1 *mf*

44 Trompete B \flat 2 *mf*

44 Trompete B \flat 3 *mf*

44 Hom E \flat 1 *mf*

44 Hom E \flat 2 *mf*

44 Hom E \flat 3 *mf*

44 Trombone 1 *mf*

44 Trombone 2 *mf*

44 Trombone 3 *mf*

44 Bombardino C *mf*

44 Tuba C *mf*

44 Bateria *mf*

Flauta

Reuinta E \flat

Clarinete B \flat 1

Clarinete B \flat 2

Clarinete B \flat 3

Sax Soprano

Sax Alto E \flat

Sax Tenor B \flat

Sax Barítono

Trompete B \flat 1

Trompete B \flat 2

Trompete B \flat 3

Hom E \flat 1

Hom E \flat 2

Hom E \flat 3

Trombone 1

Trombone 2

Trombone 3

Bombardino C

Tuba C

Bateria

Flauta

Requinta E

Clarinete B \flat 1

Clarinete B \flat 2

Clarinete B \flat 3

Sax Soprano

Sax Alto E

Sax Tenor B \flat

Sax Baritone

Trompete B \flat 1

Trompete B \flat 2

Trompete B \flat 3

Hom E 1

Hom E 2

Hom E 3

Trombone 1

Trombone 2

Trombone 3

Bombardino C

Tuba C

Bateria

mf

mf

63 *Fine* *f* *D.S. al Fine*

Flauta

Requinta E \flat

Clarinete B \flat 1

Clarinete B \flat 2

Clarinete B \flat 3

Sax Soprano

Sax Alto E \flat

Sax Tenor B \flat

Sax Barítono

63 *Fine* *f* *D.S. al Fine*

Trompete B \flat 1

Trompete B \flat 2

Trompete B \flat 3

Hom E \flat 1

Hom E \flat 2

Hom E \flat 3

Trombone 1

Trombone 2

Trombone 3

Bombardino C

63 *Fine* *f* *D.S. al Fine*

Tuba C

63 *Fine* *f* *D.S. al Fine*

Bateria

HINO DE IPAPORANGA

Flauta

Música: Alípio
Letra: Pr. Evaldo Palhares
Arr: J. Arquimedes R. da Silva

The musical score is written for a flute in 4/4 time, with a key signature of one flat (B-flat). The piece begins with a dynamic of *f* (forte) and includes various musical notations such as accents, slurs, and hairpins. The score is divided into systems, with measure numbers 6, 11, 17, 23, 27, 29, 35, 40, 46, 50, 52, 58, and 63 marked. The piece concludes with a *Fine* marking and a dynamic of *f*, followed by a *D.S. al Fine* instruction.

HINO DE IPAPORANGA

Requinta E \flat

Música: Alípio
Letra: Pr. Evaldo Palhares
Arr: J. Arquimedes R. da Silva

6

12

18

24

27

30

36

41

47

50

53

59

64

f

p

mf

f

ff

Fine

D.S. al Fine

HINO DE IPAPORANGA

Clarinete B \flat 1

Música: Alípio
Letra: Pr. Evaldo Palhares
Arr: J. Arquimedes R. da Silva

6

11

17

23

29

35

40

46

50

52

57

63

f

p

mf

f

D.S. al Fine

HINO DE IPAPORANGA

Clarinete B \flat 2

Música: Alípio
Letra: Pr. Evaldo Palhares
Arr: J. Arquimedes R. da Silva

6

11

17

23

29

35

40

46

52

57

62

f

p

mf

f

D.S. al Fine

Fine

HINO DE IPAPORANGA

Clarinete B \flat 3

Música: Alípio
Letra: Pr. Evaldo Palhares
Arr: J. Arquimedes R. da Silva

6

11

17

23

29

35

40

46

52

57

62

f

p

mf

f

D.S. al Fine

Fine

HINO DE IPAPORANGA

Sax Soprano

Música: Alípio

Letra: Pr. Evaldo Palhares

Arr: J. Arquimedes R. da Silva

6

11

17

23

27

28

34

39

45

50

57

62

f

p

mf

f

D.S. al Fine

Fine

HINO DE IPAPORANGA

Sax Alto E \flat

Música: Alípio

Letra: Pr. Evaldo Palhares

Arr: J. Arquimedes R. da Silva

6 *f*

11

17

22

27

33

38

44

49 *mf*

54

60 *Fine*

64 *f* D.S. al Fine

HINO DE IPAPORANGA

Sax Tenor B \flat

Música: Alípio
Letra: Pr. Evaldo Palhares
Arr: J. Arquimedes R. da Silva

6

12 13

18 §

24

30

36

42

48

53

59 *Fine*

64 *D.S. al Fine*

HINO DE IPAPORANGA

Sax Barítono

Música: Alípio

Letra: Pr. Evaldo Palhares

Arr: J. Arquimedes R. da Silva

6

12

13

18

23

28

34

40

45

51

57

63

f

p

mf

f

Fine

D.S. al Fine

HINO DE IPAPORANGA

Trompete B \flat 1

Música: Alípio
Letra: Pr. Evaldo Palhares
Arr: J. Arquimedes R. da Silva

6

11

17

22

27

33

38

44

49

56

62

f

p

mf

f

Fine

D.S. al Fine

HINO DE IPAPORANGA

Trompete B \flat 2

Música: Alípio
Letra: Pr. Evaldo Palhares
Arr: J. Arquimedes R. da Silva

6

11

17

22

27

33

38

44

49

56

63

f

p

mf

f

Fine

D.S. al Fine

HINO DE IPAPORANGA

Trompete B \flat 3

Música: Alípio
Letra: Pr. Evaldo Palhares
Arr: J. Arquimedes R. da Silva

6

11

17

22

27

33

38

44

49

56

63

f

p

mf

f

Fine

D.S. al Fine

HINO DE IPAPORANGA

Horn E \flat 1

Música: Alípio
Letra: Pr. Evaldo Palhares
Arr: J. Arquimedes R. da Silva

7

12

17

22

27

32

37

42

48

54

60

f

p

mf

f

Fine

D.S. al Fine

HINO DE IPAPORANGA

Horn E \flat 2

Música: Alípio
Letra: Pr. Evaldo Palhares
Arr: J. Arquimedes R. da Silva

7

13

18

23

28

33

38

43

49

55

61

f

p

§

mf

f

Fine

D.S. al Fine

HINO DE IPAPORANGA

Horn E \flat 3

Música: Alípio
Letra: Pr. Evaldo Palhares
Arr: J. Arquimedes R. da Silva

7

13

18

23

28

33

38

43

48

54

61

f *p*

mf

Fine *D.S. al Fine*

HINO DE IPAPORANGA

Trombone 1

Música: Alípio

Letra: Pr. Evaldo Palhares

Arr: J. Arquimedes R. da Silva

7

13

19

25

31

37

42

48

53

59

63

Fine

D.S. al Fine

f

p

mf

HINO DE IPAPORANGA

Trombone 2

Música: Alípio
Letra: Pr. Evaldo Palhares
Arr: J. Arquimedes R. da Silva

7

13

19

25

30

36

41

47

52

57

63

f

p

mf

f

D.S. al Fine

Fine

HINO DE IPAPORANGA

Trombone 3

Música: Alípio
Letra: Pr. Evaldo Palhares
Arr: J. Arquimedes R. da Silva

7

13

19

25

31

37

42

48

53

59

63

f *p* *mf* *Fine* *D.S. al Fine*

HINO DE IPAPORANGA

Bombardino B \flat

Música: Alípio

Letra: Pr. Evaldo Palhares

Arr: J. Arquimedes R. da Silva

HINO DE IPAPORANGA

Bombardino C

Música: Alípio

Letra: Pr. Evaldo Palhares

Arr: J. Arquimedes R. da Silva

6 *f*

11 13

17 §

22

27

32

37

43

48 50 *mf*

53

59 *Fine* *f*

64 *D.S. al Fine*

HINO DE IPAPORANGA

Tuba B \flat

Música: Alípio
Letra: Pr. Evaldo Palhares
Arr: J. Arquimedes R. da Silva

HINO DE IPAPORANGA

Tuba C

Música: Alípio
Letra: Pr. Evaldo Palhares
Arr: J. Arquimedes R. da Silva

6

12

17

22

28

33

38

43

49

55

62

f

p

mf

Fine

D.S. al Fine

HINO DE IPAPORANGA

Tuba E \flat

Música: Alípio
Letra: Pr. Evaldo Palhares
Arr: J. Arquimedes R. da Silva

6

12

17

22

28

33

38

43

49

55

62

f

p

mf

Fine

D.S. al Fine

f

HINO DE IPAPORANGA

Bateria

Música: Alípio

Letra: Pr. Evaldo Palhares

Arr: J. Arquimedes R. da Silva

7

12

17

22

27

32

37

42

47

53

60

mf

f

p

mf

f

mf

mf

mf

f

Fine

D.S. al Fine

GOVERNO DO ESTADO DO CEARÁ

Secretaria da Cultura

**PROJETO
FORTALECIMENTO
MUSICAL**

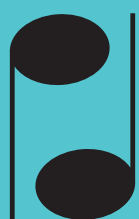

**Sistema Estadual
Bandas de Música**

Centro Administrativo Governador Virgílio Távora
Av. General Afonso Albuquerque Lima - s/nº - Cambéba
Ed. SEAD 3º Andar - Fone: (85) 3101 6763
sistemadebandas@secult.ce.gov.br