

HINO DO MUNICÍPIO DE MORADA NOVA

Letra: Francisca Carneiro de Girão Lima

Música: Pe. João Linhares de Lima

Arr.: Manoel Ferreira

- Flauta (C)
- Requinta (E \flat)
- 1 $^{\circ}$ Clarinete (B \flat)
- 2 $^{\circ}$ Clarinete (B \flat)
- 3 $^{\circ}$ Clarinete (B \flat)
- Sax-Soprano (B \flat)
- 1 $^{\circ}$ Sax-Alto (E \flat)
- 3 $^{\circ}$ Sax-Alto (E \flat)
- 2 $^{\circ}$ Sax-Tenor (B \flat)

The bottom section includes:

- 1 $^{\circ}$ Trompete (B \flat)
- 2 $^{\circ}$ Trompete (B \flat)
- 3 $^{\circ}$ Trompete (B \flat)
- 1 $^{\circ}$ Sax-Horn (E \flat)
- 2 $^{\circ}$ Sax-Horn (E \flat)
- 3 $^{\circ}$ Sax-Horn (E \flat)
- 1 $^{\circ}$ Trombone (C)
- 2 $^{\circ}$ Trombone (C)
- 3 $^{\circ}$ Trombone (C)
- Bombardino (C)
- Tuba (E \flat)
- Percussão

8

Flauta (C)

Requinta (E♭)

1º Clarinete (B♭)

2º Clarinete (B♭)

3º Clarinete (B♭)

Sax-Soprano (B♭)

1º Sax-Alto (E♭)

3º Sax-Alto (E♭)

2º Sax-Tenor (B♭)

1º Trompete (B♭)

2º Trompete (B♭)

3º Trompete (B♭)

1º Sax-Horn (E♭)

2º Sax-Horn (E♭)

3º Sax-Horn (E♭)

1º Trombone (C)

2º Trombone (C)

3º Trombone (C)

Bombardino (C)

Tuba (E♭)

Percussão

15

Flauta (C)

Requieta (E)

1º Clarinete (B)

2º Clarinete (B)

3º Clarinete (B)

Sax-Soprano (B)

1º Sax-Alto (E)

3º Sax-Alto (E)

2º Sax-Tenor (B)

15

1º Trompete (B)

2º Trompete (B)

3º Trompete (B)

1º Sax-Horn (E)

2º Sax-Horn (E)

3º Sax-Horn (E)

1º Trombone (C)

2º Trombone (C)

3º Trombone (C)

Bombardino (C)

Tuba (E)

15

Percussão

Flauta (C)

Requieta (E)

1º Clarinete (B)

2º Clarinete (B)

3º Clarinete (B)

Sax-Soprano (B)

1º Sax-Alto (E)

3º Sax-Alto (E)

2º Sax-Tenor (B)

1º Trompete (B)

2º Trompete (B)

3º Trompete (B)

1º Sax-Horn (E)

2º Sax-Horn (E)

3º Sax-Horn (E)

1º Trombone (C)

2º Trombone (C)

3º Trombone (C)

Bombardino (C)

Tuba (E)

Percussão

Flauta (C)

Requinta (E♭)

1º Clarinete (B♭)

2º Clarinete (B♭)

3º Clarinete (B♭)

Sax-Soprano (B♭)

1º Sax-Alto (E♭)

3º Sax-Alto (E♭)

2º Sax-Tenor (B♭)

1º Trompete (B♭)

2º Trompete (B♭)

3º Trompete (B♭)

1º Sax-Horn (E♭)

2º Sax-Horn (E♭)

3º Sax-Horn (E♭)

1º Trombone (C)

2º Trombone (C)

3º Trombone (C)

Bombardino (C)

Tuba (E♭)

Percussão

Flauta (C)

Requinta (E♭)

1º Clarinete (B♭)

2º Clarinete (B♭)

3º Clarinete (B♭)

Sax-Soprano (B♭)

1º Sax-Alto (E♭)

3º Sax-Alto (E♭)

2º Sax-Tenor (B♭)

1º Trompete (B♭)

2º Trompete (B♭)

3º Trompete (B♭)

1º Sax-Horn (E♭)

2º Sax-Horn (E♭)

3º Sax-Horn (E♭)

1º Trombone (C)

2º Trombone (C)

3º Trombone (C)

Bombardino (C)

Tuba (E♭)

Percussão

43 Flauta (C) *Sal-ve*

Requinta (E♭) *Sal-ve*

1º Clarinete (B♭) *Sal-ve*

2º Clarinete (B♭) *Sal-ve*

3º Clarinete (B♭) *Sal-ve*

Sax-Soprano (B♭) *Sal-ve*

1º Sax-Alto (E♭) *Sal-ve*

3º Sax-Alto (E♭) *Sal-ve*

2º Sax-Tenor (B♭) *Sal-ve*

43 1º Trompete (B♭) *Sal-ve*

2º Trompete (B♭) *Sal-ve*

3º Trompete (B♭) *Sal-ve*

1º Sax-Horn (E♭) *Sal-ve*

2º Sax-Horn (E♭) *Sal-ve*

3º Sax-Horn (E♭) *Sal-ve*

1º Trombone (C) *Sal-ve*

2º Trombone (C) *Sal-ve*

3º Trombone (C) *Sal-ve*

Bombardino (C) *Sal-ve*

Tuba (E♭) *Sal-ve*

43 Percussão *Sal-ve*

HINO DO MUNICÍPIO DE MORADA NOVA

Flauta (C)

Letra: Francisca Carneiro de Girão Lima
Música: Pe. João Linhares de Lima
Arr.: Manoel Ferreira

Introd.

Canto

6

12

22

32

37

42

47

Sal-ve

HINO DO MUNICÍPIO DE MORADA NOVA

Requinta (E \flat)

Letra: Francisca Carneiro de Girão Lima

Música: Pe. João Linhares de Lima

Arr.: Manoel Ferreira

HINO DO MUNICÍPIO DE MORADA NOVA

1º Clarinete (B♭)

Letra: Francisca Carneiro de Girão Lima
Música: Pe. João Linhares de Lima
Arr.: Manoel Ferreira

Introd.

Canto

Sal-ve

HINO DO MUNICÍPIO DE MORADA NOVA

2º Clarinete (B♭)

Letra: Francisca Carneiro de Girão Lima

Música: Pe. João Linhares de Lima

Arr.: Manoel Ferreira

Introd.

6 *Canto*

12

18

24

31

37

42

46 *Sal-ve*

HINO DO MUNICÍPIO DE MORADA NOVA

3º Clarinete (B♭)

Letra: Francisca Carneiro de Girão Lima

Música: Pe. João Linhares de Lima

Arr.: Manoel Ferreira

Introd.

6 *Canto*

12

18

24

31

37

42

46 *Sal-ve*

HINO DO MUNICÍPIO DE MORADA NOVA

Sax-Soprano (B \flat)

Letra: Francisca Carneiro de Girão Lima
Música: Pe. João Linhares de Lima
Arr.: Manoel Ferreira

Introd.

6 *Canto*

12

18

24

31

37

42

46 *Sal-ve*

HINO DO MUNICÍPIO DE MORADA NOVA

1º Sax-Alto (E♭)

Letra: Francisca Carneiro de Girão Lima
Música: Pe. João Linhares de Lima
Arr.: Manoel Ferreira

Introd.

6 *Canto*

12

18

24

31

37

42

46 *Sal-ve*

HINO DO MUNICÍPIO DE MORADA NOVA

3º Sax-Alto (E♭)

Letra: Francisca Carneiro de Girão Lima

Música: Pe. João Linhares de Lima

Arr.: Manoel Ferreira

Introd.

Canto

6

12

18

24

31

37

42

46

Sal-ve

HINO DO MUNICÍPIO DE MORADA NOVA

2º Sax-Tenor (B♭)

Letra: Francisca Carneiro de Girão Lima

Música: Pe. João Linhares de Lima

Arr.: Manoel Ferreira

Introd.

Canto

3

6

3

3

3

3

12

3

3

18

24

31

37

1

2

3

42

46

Sal-ve

HINO DO MUNICÍPIO DE MORADA NOVA

1º Trompete (B♭)

Letra: Francisca Carneiro de Girão Lima
Música: Pe. João Linhares de Lima
Arr.: Manoel Ferreira

Introd. *Canto*

7 3 3

15 3 3 3 3 3

20 3 3 3 3 3

25 3 3 3 3 3

30 3 3 1

39 2 Ao % & 3

44 *Sal-ve*

HINO DO MUNICÍPIO DE MORADA NOVA

2º Trompete (B♭)

Letra: Francisca Carneiro de Girão Lima
Música: Pe. João Linhares de Lima
Arr.: Manoel Ferreira

HINO DO MUNICÍPIO DE MORADA NOVA

3º Trompete (B♭)

Letra: Francisca Carneiro de Girão Lima
Música: Pe. João Linhares de Lima
Arr.: Manoel Ferreira

Introd. *Canto*

7 3 3 3

15 3 3 3 3 3

20 3 3 3 3 3

25 3 3 3 3 3

30 3 3 3 1

39 2 Ao % & 3

44 *Sal-ve*

HINO DO MUNICÍPIO DE MORADA NOVA

1º Sax-Horn (E♭)

Letra: Francisca Carneiro de Girão Lima

Música: Pe. João Linhares de Lima

Arr.: Manoel Ferreira

Introd.

3

Canto

3 3 3

3

3

3

3

3

3

Sal-ve

HINO DO MUNICÍPIO DE MORADA NOVA

2º Sax-Horn (E♭)

Letra: Francisca Carneiro de Girão Lima

Música: Pe. João Linhares de Lima

Arr.: Manoel Ferreira

Introd.

3

Canto

3 3 3

3

§

3

^

1 2 Ao § & Ø 3

Sal-ve

HINO DO MUNICÍPIO DE MORADA NOVA

3º Sax-Horn (E♭)

Letra: Francisca Carneiro de Girão Lima

Música: Pe. João Linhares de Lima

Arr.: Manoel Ferreira

Introd.

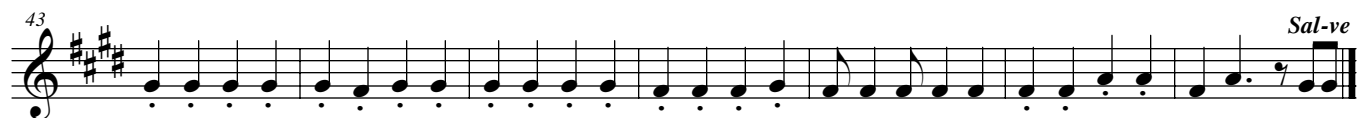

HINO DO MUNICÍPIO DE MORADA NOVA

1º Trombone (C)

Letra: Francisca Carneiro de Girão Lima
Música: Pe. João Linhares de Lima
Arr.: Manoel Ferreira

Introd.

6 *Canto*

14

19

24

29

39

44 *Sal-ve*

HINO DO MUNICÍPIO DE MORADA NOVA

2º Trombone (C)

Letra: Francisca Carneiro de Girão Lima
Música: Pe. João Linhares de Lima
Arr.: Manoel Ferreira

Introd. *Canto*

7

15

21

26

34

42

46 *Sal-ve*

HINO DO MUNICÍPIO DE MORADA NOVA

3º Trombone (C)

Letra: Francisca Carneiro de Girão Lima

Música: Pe. João Linhares de Lima

Arr.: Manoel Ferreira

Introd.

3

6

Canto

3 3 3

14

3 3 3 3

19

3 3 3

24

3 3 3

29

3 3 3 1

39

2 3

45

3 *Sal-ve*

HINO DO MUNICÍPIO DE MORADA NOVA

Bombardino (B \flat)

Letra: Francisca Carneiro de Girão - Lima

Música: Pe. João Linhares de Lima

Arr.: Manoel Ferreira

Introd. *Canto*

7

15

20

25

30

39

45 *Sal-ve*

HINO DO MUNICÍPIO DE MORADA NOVA

Bombardino (C)

Letra: Francisca Carneiro de Girão Lima

Música: Pe. João Linhares de Lima

Arr.: Manoel Ferreira

Introd.

6 *Canto*

14

19

24

29

39

45 *Sal-ve*

HINO DO MUNICÍPIO DE MORADA NOVA

Tuba (B \flat)

Letra: Francisca Carneiro de Girão Lima

Música: Pe. João Linhares de Lima

Arr.: Manoel Ferreira

Introd. *Canto*

7

13

19

25

31

37

42

46

Sal-ve

HINO DO MUNICÍPIO DE MORADA NOVA

Tuba (C)

Letra: Francisca Carneiro de Girão Lima

Música: Pe. João Linhares de Lima

Arr.: Manoel Ferreira

Introd.

6 *Canto*

12

18

24

30

36

42

46

HINO DO MUNICÍPIO DE MORADA NOVA

Tuba (E \flat)

Letra: Francisca Carneiro de Girão Lima

Música: Pe. João Linhares de Lima

Arr.: Manoel Ferreira

Introd.

6 *Canto*

12

18

24

30

36

42

46

HINO DO MUNICÍPIO DE MORADA NOVA

Percussão

Letra: Francisca Carneiro de Girão Lima
Música: Pe. João Linhares de Lima
Arr.: Manoel Ferreira

Introd. *Canto*

7 3 3

12 3 4 5 6 7

17 8 9 10 11 12

22 1 2 3

27 4 5 6 3

32 1 2 3 4 5

37 6 1 2 3 4 5 6

43 1 2 3 4 5 6 *Sal-ve*