

PROJETO FORTALECIMENTO MUSICAL

HINO DE PEDRA BRANCA

Hino

Letra: Mário Ângelo Sá de Freitas

Música: João Leonardo de Sousa Leonel



www.secult.ce.gov.br

Ação Cultural



**Sistema Estadual
Bandas de Música**



**GOVERNO DO
ESTADO DO CEARÁ**
Secretaria da Cultura

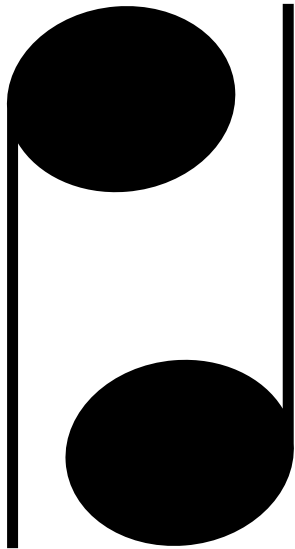

Sistema Estadual Bandas de Música

AGRADECIMENTOS

A Secretaria da Cultura do Estado agradece ao músico João Leonardo **de Sousa Leonel**, pela doação desta peça musical que serviu de matriz para esta edição.

ORIGEM DE PEDRA BRANCA E SUA DENOMINAÇÃO

No local conhecido por Tabuleiro da Peruca - havia uma pedra que chamava a atenção pela sua tonalidade clara, forma e dimensões peculiares. Na primeira metade do século XIX - vaqueiros e viajantes das redondezas - passaram a tomá-la como ponto de referência para seus encontros previamente combinados, ou não. Estes encontros em época remota, reunindo grupos relativamente pequenos, explicam a origem do nome do município de Pedra Branca.

Na região situada em torno do marco - representado pela pedra alva - foi fundado um povoado que rapidamente evoluiu em termos populacionais a partir da construção da capela de São Sebastião. No dia 20 de outubro de 1854 - como decorrência da Lei de Nº 883 - o povoado que já se mostrava devoto ao mesmo padroeiro do Rio de Janeiro, foi elevado à condição de distrito do município de Mombaça.

No dia 9 de agosto de 1871 a Lei de Nº 1.407, define a criação de novo município com sede no território onde estava situado o povoado de Pedra Branca que a partir daquela data passa a ser qualificado como vila. Em 1931, entretanto, o Decreto Nº 193, de 20 de maio, declara extinto o município de Pedra Branca que por meio de um segundo decreto passa a figurar como distrito de Senador Pompeu.

A divergência envolvendo o território pedrabranquense é finalmente dirimida no dia 3 de maio de 1935 (por meio do Decreto de Nº 1540) que restaura, em definitivo, a autonomia política-administrativa de Pedra Branca. A emancipação municipal pedrabranquense é celebrada com base em 9 de agosto de 1871. Portanto, Pedra Branca este ano, completará 134 anos de emancipada. A paróquia local, cujo padroeiro é São Sebastião, foi criada no dia 23 de agosto de 1873, sendo nomeado seu primeiro vigário o Padre João do Nascimento e Sá.



HINO DE PEDRA BRANCA ~ CE.

Guia

Letra: Mário Ângelo Sá de Freitas
Música: João Leonardo de Sousa Leonel
(Composto em Junho de 2008)

Canto

Voz

No meu

Flauta

Clarinete B \flat 1

Clarinete B \flat 2

Clarinete B \flat 3

Sax Alto E \flat

Sax Tenor B \flat

Trompete B \flat 1

Trompete B \flat 2

Trompete B \flat 3

Trombone 1

Trombone 2

Trombone 3

Bombardino C

Tuba B \flat

Percussão

6

Voz

Flauta

Clarinete B \flat 1

Clarinete B \flat 2

Clarinete B \flat 3

Sax Alto E \flat

Sax Tenor B \flat

Trompete B \flat 1

Trompete B \flat 2

Trompete B \flat 3

Trombone 1

Trombone 2

Trombone 3

Bombardino C

Tuba B \flat

Percussão

6

pe - to, u - ma cha - ma de A - mor De a - pre - ço e de gra - ti dão Pa - ra a
 zul da am - pli - dão na ban - deira Es - pe - lhan - do, o teu céu cor - ti dão E - nun -

10

Voz

te - rra a quem tan - to amo De - mons - trar meu A - mor e pai - xão Pe - dra Bran - ca no al - to da
 ci - a pra sem - pre u - ni - ão So - li - dez pa - ra o no - sso Bra - sil

Flauta

10

Clarinete B \flat 1

Clarinete B \flat 2

Clarinete B \flat 3

Sax Alto E \flat

Sax Tenor B \flat

10

Trompete B \flat 1

Trompete B \flat 2

Trompete B \flat 3

Trombone 1

Trombone 2

Trombone 3

Bombardino C

Tuba B \flat

10

Percussão

15

Voz

se - rra A mais be - la do meu Ce - a - rá Deu gua - ri - da aos va - quei - ros an - dan - tes Pa - ra a

Flauta

Clarinete B \flat 1

Clarinete B \flat 2

Clarinete B \flat 3

Sax Alto E \flat

Sax Tenor B \flat

Trompete B \flat 1

Trompete B \flat 2

Trompete B \flat 3

Trombone 1

Trombone 2

Trombone 3

Bombardino C

Tuba B \flat

15

Percussão

20

Voz

gló - ria vou te e - xal - tar No meu tar.

Flauta

Clarinete B \flat 1

Clarinete B \flat 2

Clarinete B \flat 3

Sax Alto E \flat

Sax Tenor B \flat

20

Trompete B \flat 1

Trompete B \flat 2

Trompete B \flat 3

Trombone 1

Trombone 2

Trombone 3

Bombardino C

Tuba B \flat

20

Precussão

HINO DE PEDRA BRANCA ~ CE.

Voz

Letra: Mário Ângelo Sá de Freitas
Música: João Leonardo de Sousa Leonel
(Composto em Junho de 2008)

Canto

5
No meu pei - to_u - ma cha - ma de_A - mor De a -
zul da_am - pli - dão na ban - deira Es - pe -

8
pre - ço e de gra - ti dão Pa - ra a te - rra a quem tan - to amo De - mons -
lhan - dô_o teu céu cor de_a - nil E - nun - ci - a pra sem - pre_u - ni - ão So - li -

12
trar meu A - mor e pai - xão Pe - dra Bran - ca no al - to da se - rra A mais
dez pa - ra_o no - sso Bra - sil

16
be - la do meu Ce - a - rá Deu gua - ri - da aos va - quei - ros an - dan - tes Pa - ra a

20
gló - ria vou te e - xal - tar No meu tar.

1 2 3

HINO DE PEDRA BRANCA ~ CE.

Flauta

Letra: Mário Ângelo Sá de Freitas
Música: João Leonardo de Sousa Leonel
(Composto em Junho de 2008)

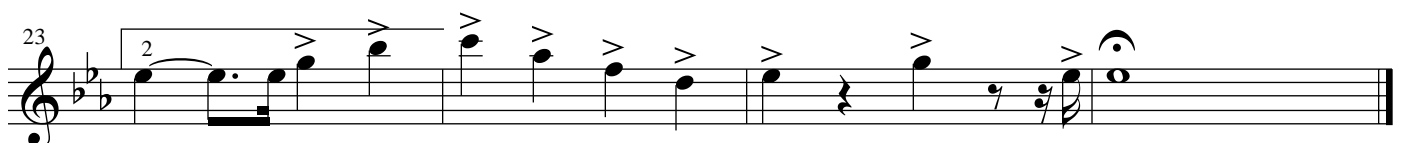

HINO DE PEDRA BRANCA ~ CE.

Clarinete B \flat 1

Letra: Mário Ângelo Sá de Freitas
Música: João Leonardo de Sousa Leonel
(Composto em Junho de 2008)

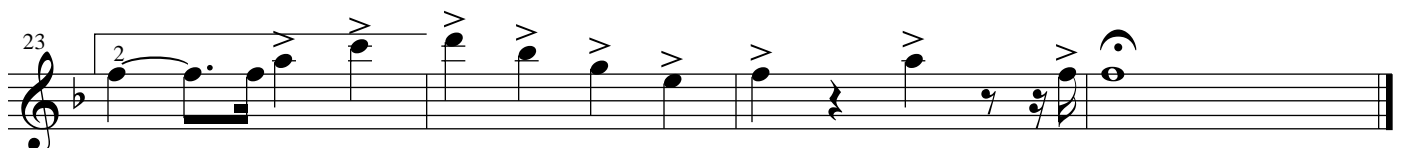
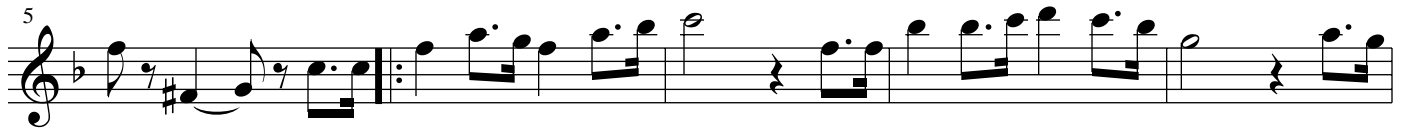
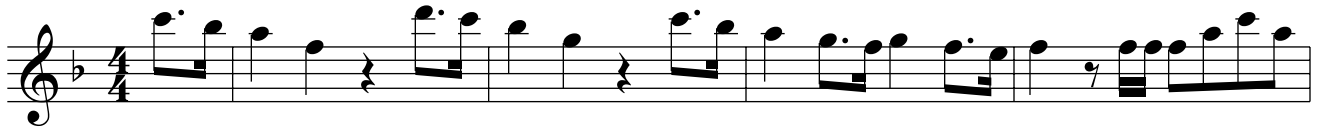

HINO DE PEDRA BRANCA ~ CE.

Clarinete B \flat 2

Letra: Mário Ângelo Sá de Freitas
Música: João Leonardo de Sousa Leonel
(Composto em Junho de 2008)



HINO DE PEDRA BRANCA ~ CE.

Clarinete B \flat 3

Letra: Mário Ângelo Sá de Freitas
Música: João Leonardo de Sousa Leonel
(Composto em Junho de 2008)

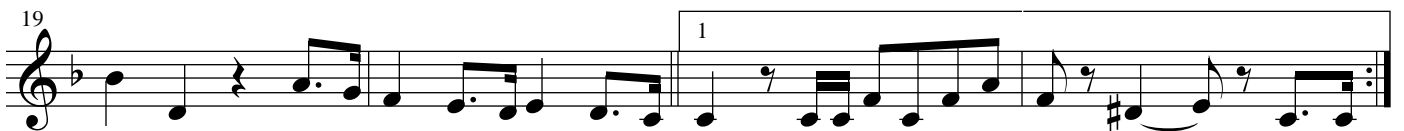

HINO DE PEDRA BRANCA ~ CE.

Sax Alto E \flat

Letra: Mário Ângelo Sá de Freitas
Música: João Leonardo de Sousa Leonel
(Composto em Junho de 2008)

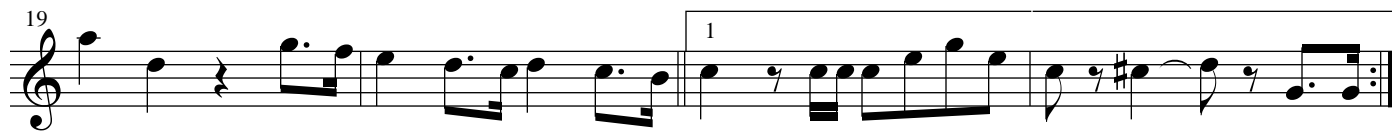
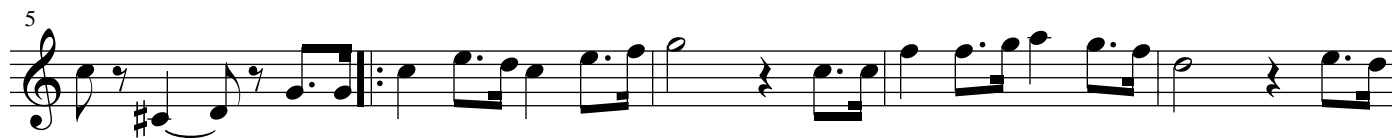

HINO DE PEDRA BRANCA ~ CE.

Sax Tenor B \flat

Letra: Mário Ângelo Sá de Freitas
Música: João Leonardo de Sousa Leonel
(Composto em Junho de 2008)



HINO DE PEDRA BRANCA ~ CE.

Trompete B \flat 1

Letra: Mário Ângelo Sá de Freitas
Música: João Leonardo de Sousa Leonel
(Composto em Junho de 2008)

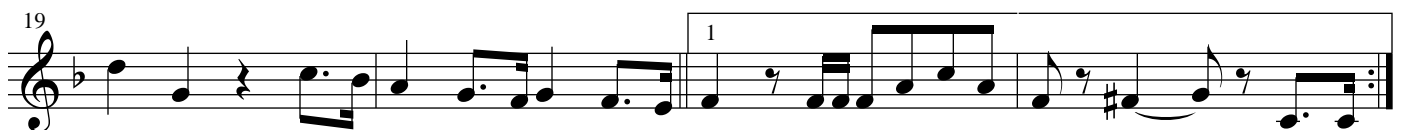

HINO DE PEDRA BRANCA ~ CE.

Trompete B \flat 2

Letra: Mário Ângelo Sá de Freitas
Música: João Leonardo de Sousa Leonel
(Composto em Junho de 2008)

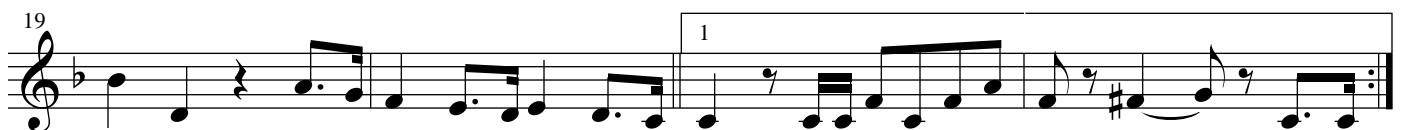

HINO DE PEDRA BRANCA ~ CE.

Trompete B \flat 3

Letra: Mário Ângelo Sá de Freitas
Música: João Leonardo de Sousa Leonel
(Composto em Junho de 2008)

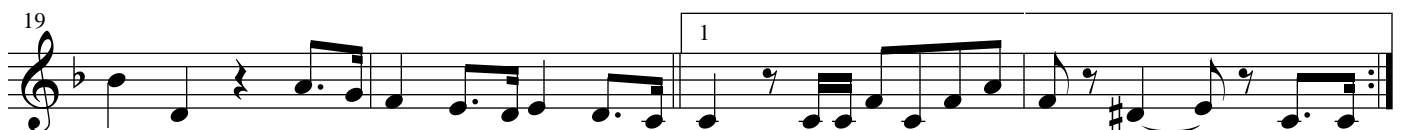

HINO DE PEDRA BRANCA ~ CE.

Trombone 1

Letra: Mário Ângelo Sá de Freitas
Música: João Leonardo de Sousa Leonel
(Composto em Junho de 2008)

Measures 1-5 of the musical score for Trombone 1. The piece is in 4/4 time with a key signature of two flats (B-flat and E-flat). The notation consists of quarter notes and rests.

Measures 6-9 of the musical score for Trombone 1. This section features eighth notes and rests.

Measures 10-14 of the musical score for Trombone 1. This section continues with eighth notes and rests.

Measures 15-18 of the musical score for Trombone 1. This section continues with eighth notes and rests.

Measures 19-22 of the musical score for Trombone 1. This section concludes with a final cadence.

Measures 23-24 of the musical score for Trombone 1. This section features eighth notes with accents and a final half note.

HINO DE PEDRA BRANCA ~ CE.

Trombone 2

Letra: Mário Ângelo Sá de Freitas
Música: João Leonardo de Sousa Leonel
(Composto em Junho de 2008)



HINO DE PEDRA BRANCA ~ CE.

Trombone 3

Letra: Mário Ângelo Sá de Freitas
Música: João Leonardo de Sousa Leonel
(Composto em Junho de 2008)

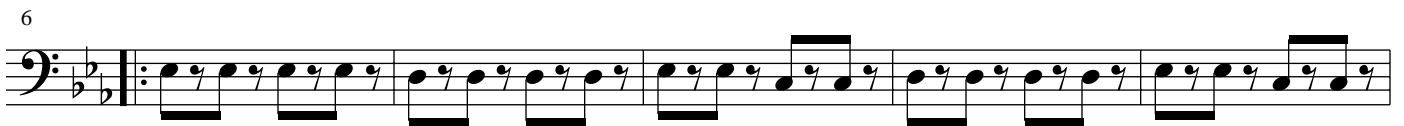

HINO DE PEDRA BRANCA ~ CE.

Bombardino C

Letra: Mário Ângelo Sá de Freitas
Música: João Leonardo de Sousa Leonel
(Composto em Junho de 2008)

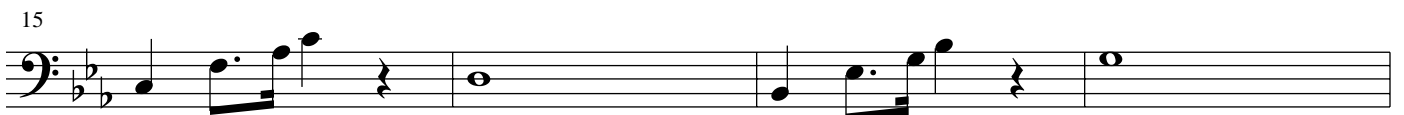

HINO DE PEDRA BRANCA ~ CE.

Bombardino B \flat

Letra: Mário Ângelo Sá de Freitas
Música: João Leonardo de Sousa Leonel
(Composto em Junho de 2008)

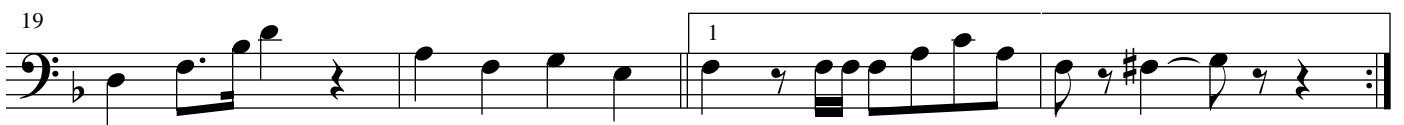

HINO DE PEDRA BRANCA ~ CE.

Tuba B \flat

Letra: Mário Ângelo Sá de Freitas
Música: João Leonardo de Sousa Leonel
(Composto em Junho de 2008)



HINO DE PEDRA BRANCA ~ CE.

Tuba E \flat

Letra: Mário Ângelo Sá de Freitas
Música: João Leonardo de Sousa Leonel
(Composto em Junho de 2008)



6



11



16



21



HINO DE PEDRA BRANCA ~ CE.

Percussão

Letra: Mário Ângelo Sá de Freitas
Música: João Leonardo de Sousa Leonel
(Composto em Junho de 2008)

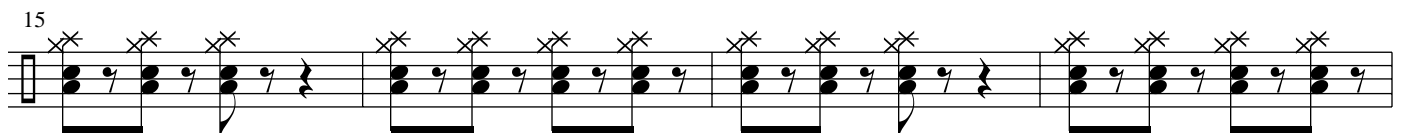
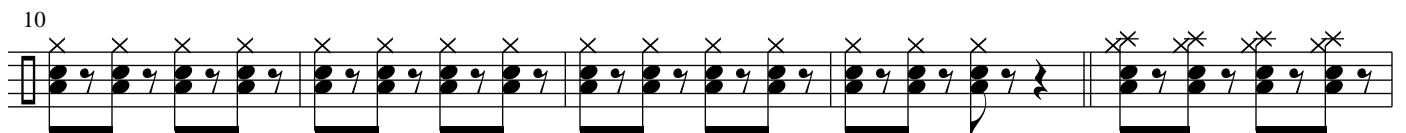
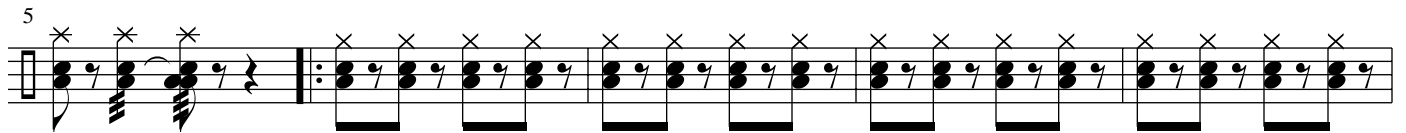
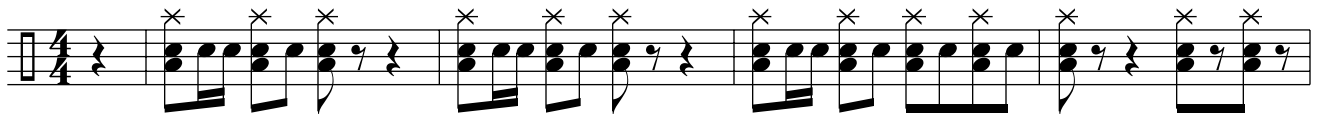



GOVERNO DO ESTADO DO CEARÁ

Secretaria da Cultura

**PROJETO
FORTALECIMENTO
MUSICAL**

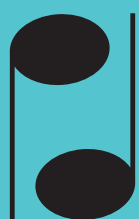

**Sistema Estadual
Bandas de Música**

Centro Administrativo Governador Virgílio Távora
Av. General Afonso Albuquerque Lima - s/nº - Cambéba
Ed. SEAD 3º Andar - Fone: (85) 3101 6763
sistemadebandas@secult.ce.gov.br