

Projeto
Banco de Partituras
Manoel Ferreira Lima

SERRA DA BOA ESPERANÇA

(Samba Canção)

Autor: Lamartine Babo

Arr.: Jardimino Maciel

<http://bancodepartiturasmanoelferreiralima.blogspot.com.br/>

Ação Cultural

AACC
ASSOCIAÇÃO ARTÍSTICA DE CONCERTOS DO CEARÁ

Projeto Banco de Partituras Manoel Ferreira Lima

Lamartine Babo

Lamartine de Azeredo Babo (Rio de Janeiro, 10 de janeiro de 1904 — Rio de Janeiro, 16 de junho de 1963) foi um dos mais importantes compositores populares do Brasil. Era um dos doze filhos de Leopoldo Azeredo Babo e Bernarda Preciosa Gonçalves, sendo um dos três que chegaram à idade adulta.

Nasceu no mesmo ano da fundação do América Football Club. Tijucano e americano fanático, Lamartine protagonizou cenas memoráveis como o desfile que fez em carro aberto pelas ruas do centro do Rio, fantasiado de diabo, comemorando o último campeonato do América em 1960.

Mesmo tendo sido um leigo em técnica musical, Lamartine criou melodias maravilhosas, resultantes de seu espírito inventivo e altamente versátil. Começou a compor aos catorze anos - a valsa "Torturas do Amor" e, aos dezesseis anos, compõe a opereta "Cibele". Quando foi para o Colégio São Bento dedicou-se a músicas religiosas.

Formou-se em Ciências Jurídicas e Sociais na então Faculdade de Direito da Universidade do Rio de Janeiro, atual Faculdade Nacional de Direito da Universidade Federal do Rio de Janeiro (UFRJ).

Porém, foi através das marchinhas carnavalescas, cantadas até hoje, como *O Teu Cabelo Não Nega*, *Grau 10*, *Linda Morena*, e *A Marchinha do Grande Galo*, que o seu nome se tornou mundialmente conhecido como o Rei do Carnaval. Em suas letras, predominavam o humor refinado e a irreverência.

Como poucos, Lamartine alcançou os dois extremos da alma brasileira: a gozação e o sentimento.

Em 1937, na cidade mineira de Boa Esperança, numa situação inusitada, compôs o famoso samba-canção *Serra da Boa Esperança*.

Serra da Boa Esperança

Score

Samba Canção

Autor: Lamartine Babo

Arr.: Jardilino Maciel

Samba Lento ♩ = 65

Flauta

1º Clarinete B \flat

2º Clarinete B \flat

3º Clarinete B \flat

Sax Alto E \flat

Sax Tenor B \flat

Sax Barítono

1º Trompete B \flat

2º Trompete B \flat

3º Trompete B \flat

1º Horn F

2º Horn F

3º Horn F

1º Trombone

2º Trombone

3º Trombone

Bombardino C

Tuba C

Bateria

17

Flauta

1º Clarinete B♭

2º Clarinete B♭

3º Clarinete B♭

Sax Alto E♭

Sax Tenor B♭

Sax Barítono

17

1º Trompete B♭

2º Trompete B♭

3º Trompete B♭

1º Horn F

2º Horn F

3º Horn F

17

1º Trombone

2º Trombone

3º Trombone

Bombardino C

Tuba C

17

Bateria

2

2

2

2

26

Flauta

1º Clarinete B \flat

2º Clarinete B \flat

3º Clarinete B \flat

Sax Alto E \flat

Sax Tenor B \flat

Sax Barítono

26

1º Trompete B \flat

2º Trompete B \flat

3º Trompete B \flat

1º Horn F

2º Horn F

3º Horn F

26

1º Trombone

2º Trombone

3º Trombone

Bombardino C

Tuba C

26

Bateria

34

Flauta

1º Clarinete B♭

2º Clarinete B♭

3º Clarinete B♭

Sax Alto E♭

Sax Tenor B♭

Sax Barítono

34

1º Trompete B♭

2º Trompete B♭

3º Trompete B♭

1º Horn F

2º Horn F

34

3º Horn F

1º Trombone

2º Trombone

3º Trombone

Bombardino C

Tuba C

34

Bateria

2

2

2

2

The musical score is arranged in a standard orchestral format with the following parts from top to bottom:

- Flauta
- 1º Clarinete B \flat
- 2º Clarinete B \flat
- 3º Clarinete B \flat
- Sax Alto E \flat
- Sax Tenor B \flat
- Sax Barítono
- 1º Trompete B \flat
- 2º Trompete B \flat
- 3º Trompete B \flat
- 1º Horn F
- 2º Horn F
- 3º Horn F
- 1º Trombone
- 2º Trombone
- 3º Trombone
- Bombardino C
- Tuba C
- Bateria

The score includes a first ending bracket at the top right and a second ending bracket at the bottom right. The drum part features a 2/4 time signature and a double bar line with a repeat sign.

49 *2. rall.*

Flauta

1º Clarinete B \flat

2º Clarinete B \flat

3º Clarinete B \flat

Sax Alto E \flat

Sax Tenor B \flat

Sax Barítono

49 *2.*

1º Trompete B \flat

2º Trompete B \flat

3º Trompete B \flat

1º Horn F

2º Horn F

3º Horn F

1º Trombone

2º Trombone

3º Trombone

Bombardino C

Tuba C

49 *2.*

Bateria

Serra da Boa Esperança

Flauta

Samba Canção

Autor: Lamartine Babo

Arr.: Jardimino Maciel

Samba Lento ♩ = 65

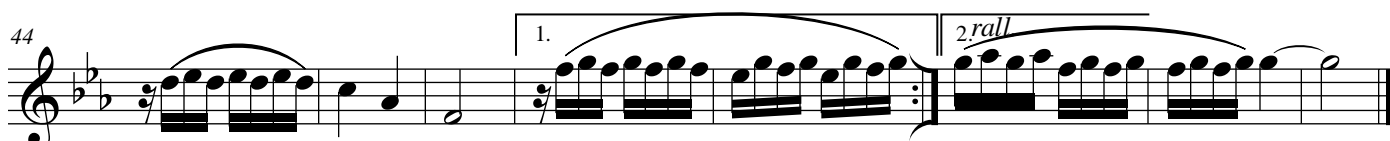
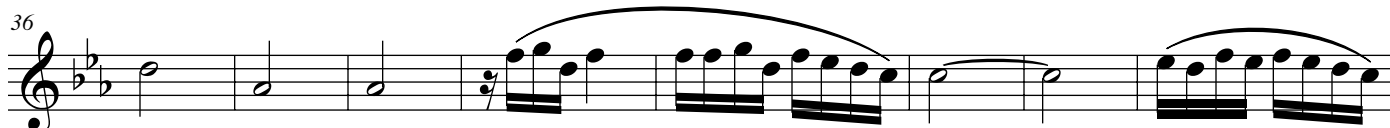

Serra da Boa Esperança

1º Clarinete Bb

Samba Canção

Autor: Lamartine Babo

Arr.: Jardilino Maciel

Samba Lento ♩ = 65

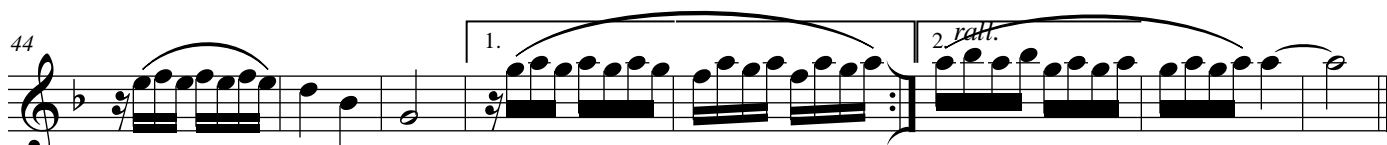
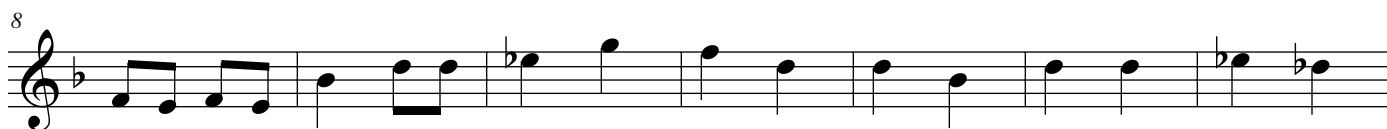

Serra da Boa Esperança

2º Clarinete B♭

Samba Canção

Autor: Lamartine Babo

Arr.: Jardimino Maciel

Samba Lento ♩ = 65

Serra da Boa Esperança

3º Clarinete Bb

Samba Canção

Autor: Lamartine Babo

Arr.: Jardilino Maciel

Samba Lento ♩ = 65

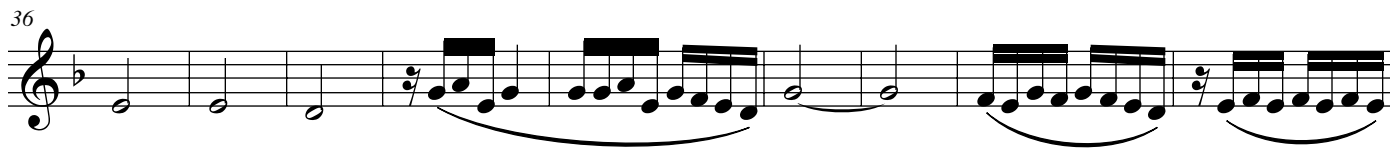
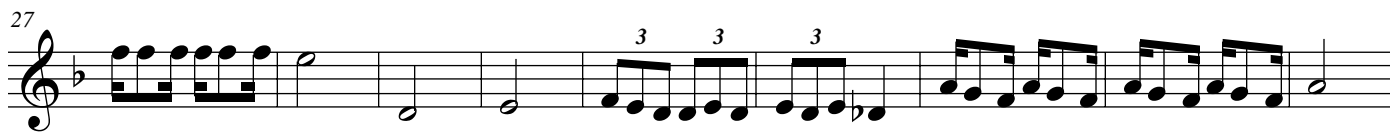
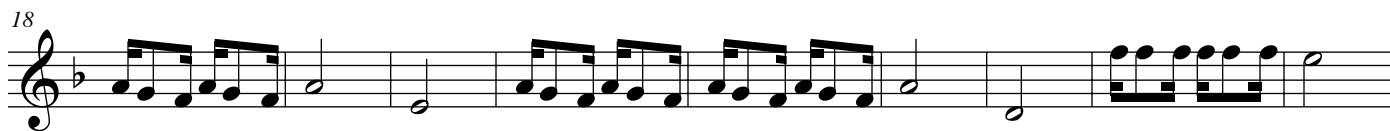

Serra da Boa Esperança

Sax Alto E♭

Samba Canção

Autor: Lamartine Babo

Arr.: Jardimino Maciel

Samba Lento ♩ = 65

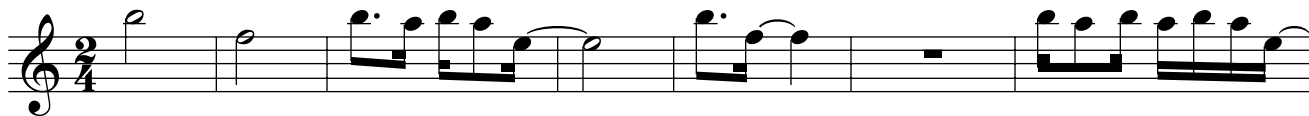

Serra da Boa Esperança

Sax Tenor B \flat

Samba Canção

Autor: Lamartine Babo

Arr.: Jardilino Maciel

Samba Lento $\text{♩} = 65$

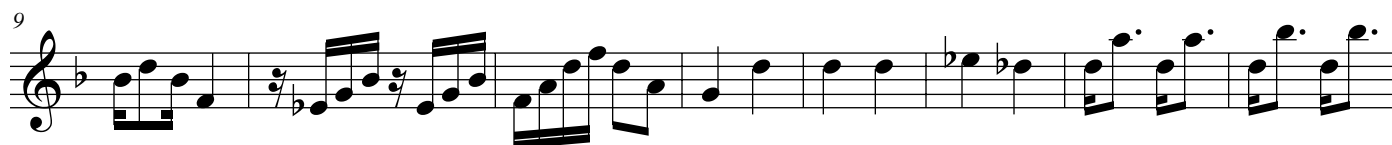

Serra da Boa Esperança

Sax Barítono

Samba Canção

Autor: Lamartine Babo

Arr.: Jardilino Maciel

Samba Lento ♩ = 65

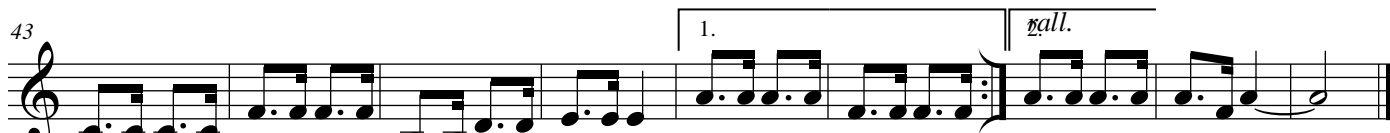

Serra da Boa Esperança

1º Trompete B♭

Samba Canção

Autor: Lamartine Babo

Arr.: Jardilino Maciel

Samba Lento ♩ = 65

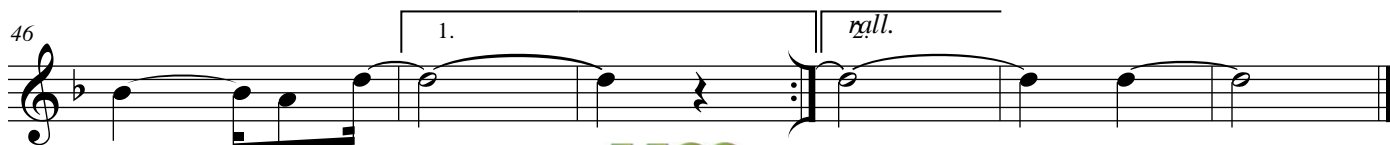
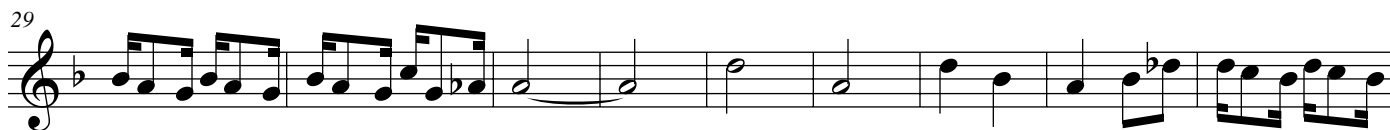

Serra da Boa Esperança

2º Trompete B♭

Samba Canção

Autor: Lamartine Babo

Arr.: Jardilino Maciel

Samba Lento ♩ = 65

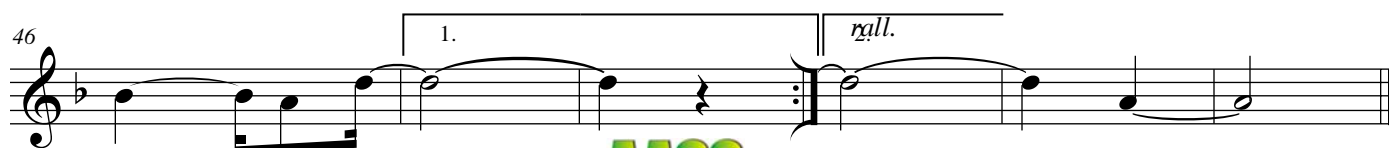
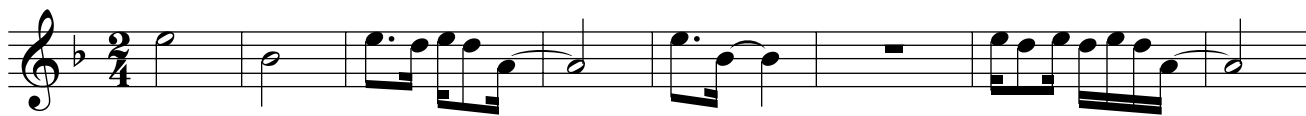

Serra da Boa Esperança

3º Trompete B♭

Samba Canção

Autor: Lamartine Babo

Arr.: Jardilino Maciel

Samba Lento ♩ = 65

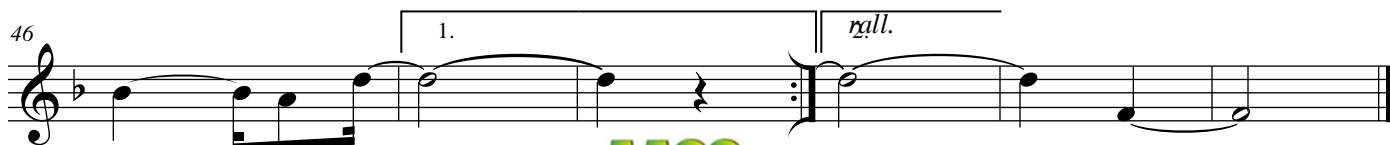
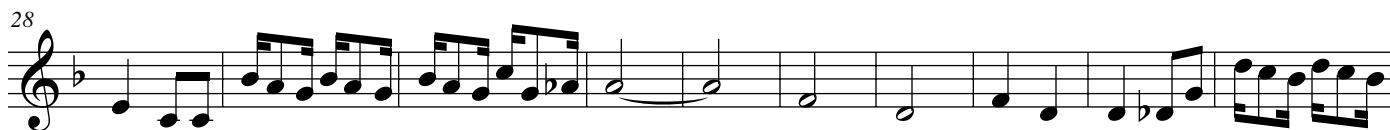

Serra da Boa Esperança

1° Horn F

Samba Canção

Autor: Lamartine Babo

Arr.: Jardilino Maciel

Samba Lento ♩ = 65

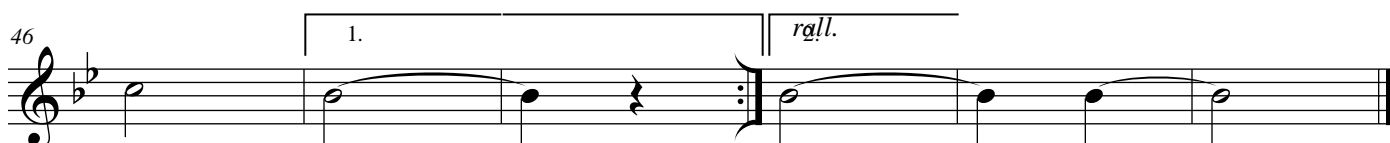

Serra da Boa Esperança

2° Horn F

Samba Canção

Autor: Lamartine Babo

Arr.: Jardilino Maciel

Samba Lento ♩ = 65

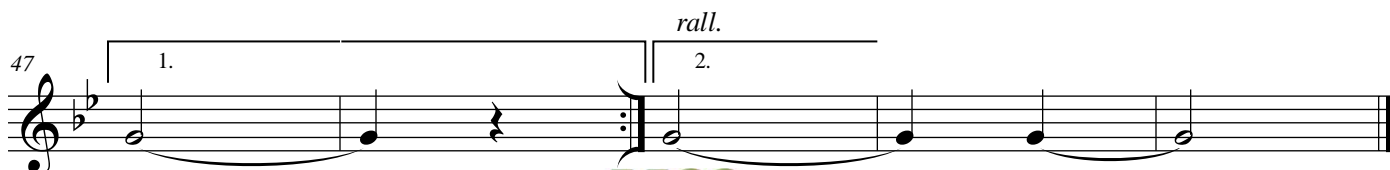

Serra da Boa Esperança

3° Horn F

Samba Canção

Autor: Lamartine Babo

Arr.: Jardilino Maciel

Samba Lento ♩ = 65

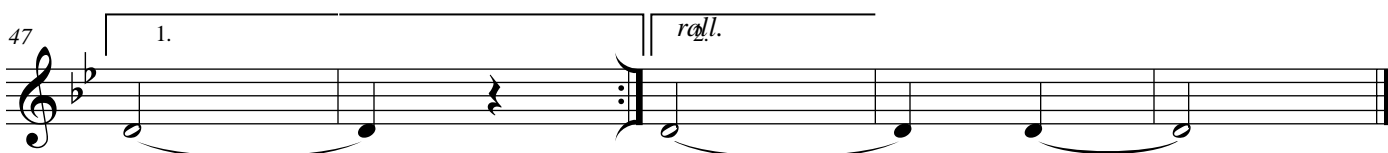

Serra da Boa Esperança

1º Trombone

Samba Canção

Autor: Lamartine Babo

Arr.: Jardilino Maciel

Samba Lento ♩ = 65

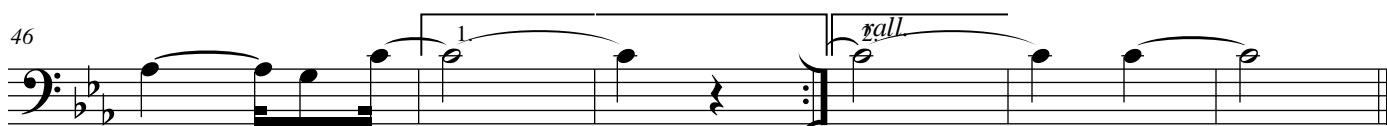

Serra da Boa Esperança

2º Trombone

Samba Canção

Autor: Lamartine Babo

Arr.: Jardilino Maciel

Samba Lento ♩ = 65

Serra da Boa Esperança

3° Trombone

Samba Canção

Autor: Lamartine Babo

Arr.: Jardilino Maciel

Samba Lento ♩ = 65

8

15

22

29

36

43

Serra da Boa Esperança

Bombardino B \flat

Samba Canção

Autor: Lamartine Babo

Arr.: Jardilino Maciel

Samba Lento $\text{♩} = 65$

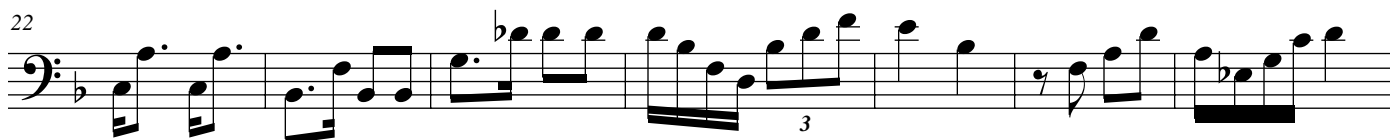
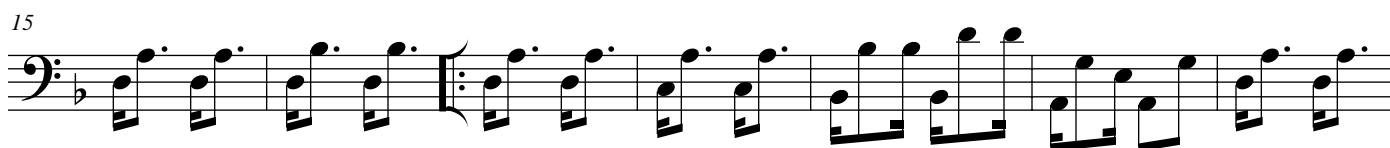

Serra da Boa Esperança

Bombardino C

Samba Canção

Autor: Lamartine Babo

Arr.: Jardimino Maciel

Samba Lento $\text{♩} = 65$

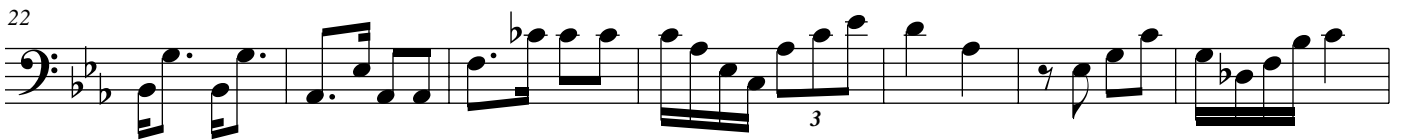
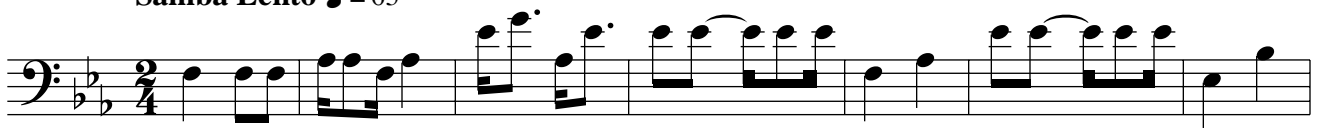

Serra da Boa Esperança

Tuba B \flat

Samba Canção

Autor: Lamartine Babo

Arr.: Jardilino Maciel

Samba Lento $\text{♩} = 65$

Serra da Boa Esperança

Tuba C

Samba Canção

Autor: Lamartine Babo

Arr.: Jardilino Maciel

Samba Lento ♩ = 65

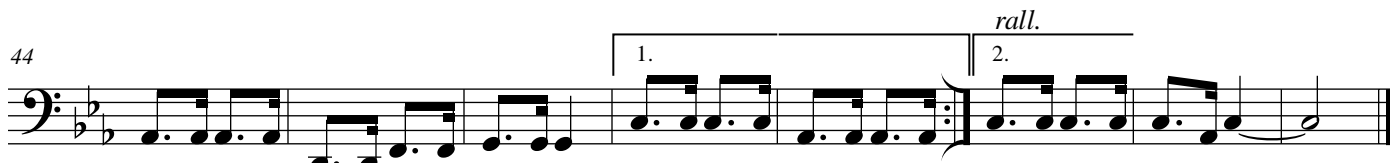

Serra da Boa Esperança

Tuba E \flat

Samba Canção

Autor: Lamartine Babo

Arr.: Jardilino Maciel

Samba Lento $\text{♩} = 65$

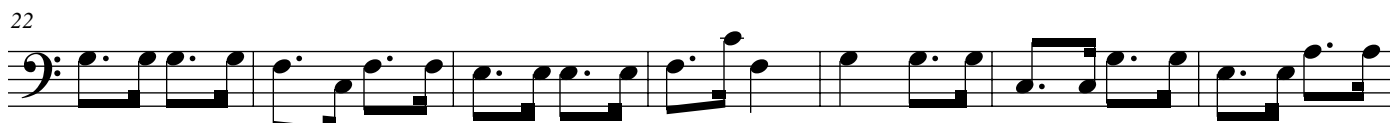

Serra da Boa Esperança

Bateria

Samba Canção

Autor: Lamartine Babo

Arr.: Jardilino Maciel

Samba Lento ♩ = 65

**Projeto
Banco de Partituras
Manoel Ferreira Lima**

Associação Artística de Concertos do Ceará
Rua Perboyre e Silva nº 111, Sala 211 - Centro, Fortaleza-Ce
Fone: (85) 3252-3378
Email: jardilino15@gmail.com