

# EXALTAÇÃO A UM PASSISTA

Marcha de Bloco

Stélio Nobre/Maurício Cavalcante

Arr.: Ademir Araújo

The musical score is arranged for a band and includes the following parts:

- Flute:** Melodic line in treble clef, 2/4 time, key of D major. It features a series of eighth and sixteenth notes with slurs and accents.
- Clarinet in B $\flat$ :** Melodic line in treble clef, 2/4 time, key of D major. It follows a similar melodic pattern to the flute.
- Alto Sax.:** Melodic line in treble clef, 2/4 time, key of D major. It plays a rhythmic accompaniment of eighth notes.
- Tenor Sax.:** Melodic line in treble clef, 2/4 time, key of D major. It plays a rhythmic accompaniment of eighth notes.
- Baritone Sax.:** Melodic line in treble clef, 2/4 time, key of D major. It plays a rhythmic accompaniment of eighth notes.
- Percussion:** Rhythmic line in 2/4 time, key of D major. It features a simple drum pattern.
- Mandolin:** Melodic line in treble clef, 2/4 time, key of D major. It plays a rhythmic accompaniment of eighth notes. Chords are indicated as Am, Am, and Em.
- Voice:** Melodic line in treble clef, 2/4 time, key of D major. It is currently silent, indicated by a series of dashes.

Rehearsal marks (S) are placed above the first measure of each staff and above the first measure of the second system.

EXALTAÇÃO A UM PASSISTA

2

Fl.

B $\flat$  Cl.

A. Sx.

T. Sx.

B. Sx.

7

Perc.

7

Mdn.

Em F F B7 Em E7 A

7

EXALTAÇÃO A UM PASSISTA

To Coda

3

13

Fl.

B $\flat$  Cl.

A. Sx.

T. Sx.

B. Sx.

To Coda

13

Perc.

To Coda

13

Mdn.

B E E A B E

To Coda

13

A

# EXALTAÇÃO A UM PASSISTA

4<sup>o</sup>

Fl.

B $\flat$  Cl.

A. Sx.

T. Sx.

B. Sx.

A

19

Perc.

A

19

Mdn.

A

19

Sol-tan-do o

cor-po em a - le - gri-a - le-go - ri - a

vai lan - çando a a fan - ta -

EXALTAÇÃO A UM PASSISTA

24

Fl.

B $\flat$  Cl.

A. Sx.

T. Sx.

B. Sx.

24

Perc.

24

Mdn.

B B E E F#m

24

si - a so-bre a vi-da de tris - te - za e coc a be - lê - za do gin-

# EXALTAÇÃO A UM PASSISTA

Musical score for five woodwind instruments: Flute (Fl.), B♭ Clarinet (B♭ Cl.), Alto Saxophone (A. Sx.), Tenor Saxophone (T. Sx.), and Bass Saxophone (B. Sx.). The score is in 2/4 time and features a key signature of three sharps (F#, C#, G#). The Flute and B♭ Clarinet parts have a melodic line starting at measure 29 with a triplet of eighth notes. The saxophone parts provide harmonic support with sustained notes and some melodic movement.

29

Perc.

29

Mdn.

29

ga-do do seu pas - so en-tra a go-ra no com - pas-so do fer - vor de to-da mas -

EXALTAÇÃO A UM PASSISTA

35

Fl.

B $\flat$  Cl.

A. Sx.

T. Sx.

B. Sx.

35

Perc.

35

Mdn.

C# F#m F#m E E

35

sa e com gra-ça de um e - ter - no a - pren - diz vai ten - tan - do ser fe -

EXALTAÇÃO A UM PASSISTA B

80

Fl.

B $\flat$  Cl.

A. Sx.

T. Sx.

B. Sx.

40

Perc.

40

Mdn.

B7 B7 Em Em Em Em

40

liz no es- pa-ço des- sa pra - ça De pe - le su-a\_

EXALTAÇÃO A UM PASSISTA

46

Fl.

B $\flat$  Cl.

A. Sx.

T. Sx.

B. Sx.

46

Perc.

46

Mdn.

Em Em Em Em E7 E7

46

— da de al-ma la - va - da en-to-a a to - a-da a to-do va-

EXALTAÇÃO A UM PASSISTA

10

Fl.

B $\flat$  Cl.

A. Sx.

T. Sx.

B. Sx.

52

Perc.

52

Mdn.

A m    A m    A m    B 7    B 7    E m    E m    B 7

52

por \_\_\_\_\_ e vi-ra um a - tor ge - ran-do be le-za com ra-ça e no - bre-za de

EXALTAÇÃO A UM PASSISTA

60

Fl.

1ª vez

2ª vez

*D.S. al Coda*

B♭ Cl.

1ª vez

2ª vez

*D.S. al Coda*

A. Sx.

1ª vez

2ª vez

*D.S. al Coda*

T. Sx.

1ª vez

2ª vez

*D.S. al Coda*

B. Sx.

1ª vez

2ª vez

*D.S. al Coda*

60

Perc.

1ª vez

2ª vez

*D.S. al Coda*

60

Mdn.

B7

Em 1ª vez

Em

Em 2ª vez

*D.S. al Coda*

Em

60

1ª vez

2ª vez

*D.S. al Coda*

ra - ro es - plen dor

Voz

# EXALTAÇÃO A UM PASSISTA

## Marcha de Bloco

Stélio Nobre/Maurício Cavalcante  
Arr.: Ademir Araújo

Voz

**3**  $\frac{3}{4}$  **To Coda** **13**

Sol - tan - do o cor-po em a - le -

21 gri - a a - le - go - ri - a Vai lan - çan - do a fan - ta - si - a so-bre a vi - da de tris -

26 te - za E com be - le - za do gin - ga - do do seu pas - so en - tra a -

31 go - ra no com - pas - so do fer - vor de to - da mas - sa E com gra - ça De um e - ter - no a - pren - diz vai ten -

39 tan - do ser fe - liz no es - pa - ço des - sa pra - ça De pe - le su - a - da de al - ma la - va - da

49 En - to - a a to - a - da a to - do va - por \_\_\_\_\_ e vi - ra um a -

55 tor ge - ran - do be - le - za com ra - ça e no - bre - za de

60 ra - ro es - plen - dor. \_\_\_\_\_ dor. *1ª vez* *2ª vez* *D.S. al Coda*

65  $\emptyset$

Flute

# EXALTAÇÃO A UM PASSISTA

Marcha de Bloco

Stélio Nobre/Maurício Cavalcante

Arr.: Ademir Araújo

8

15

26

35

43

54

65

©Erlson Oliveira

# EXALTAÇÃO A UM PASSISTA

Clarinet in B $\flat$

Marcha de Bloco

Stélio Nobre/Maurício Cavalcante

Arr.: Ademir Araújo

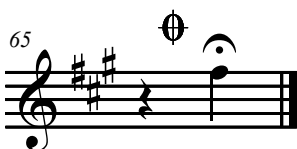
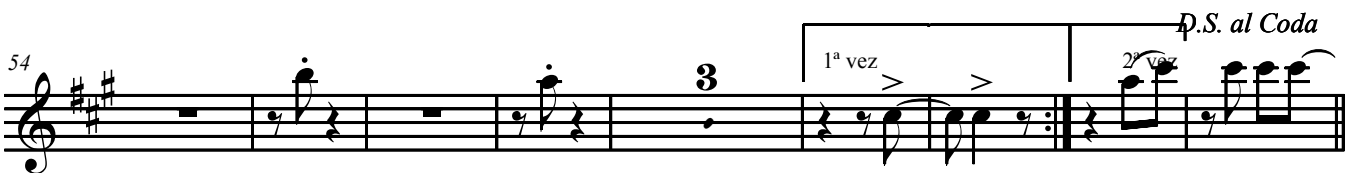
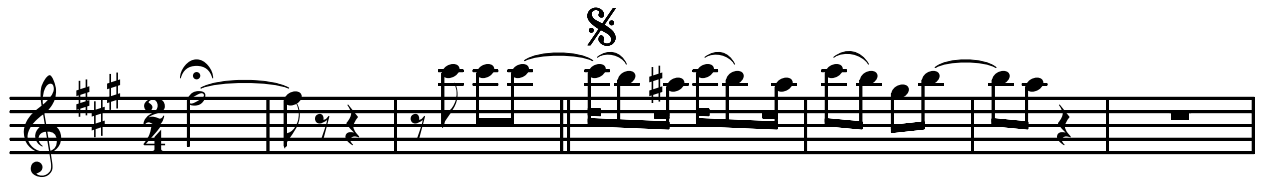

# EXALTAÇÃO A UM PASSISTA

Alto Sax.

Marcha de Bloco

Stélio Nobre/Maurício Cavalcante

Arr.: Ademir Araújo

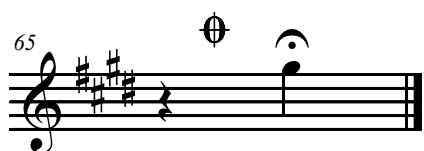
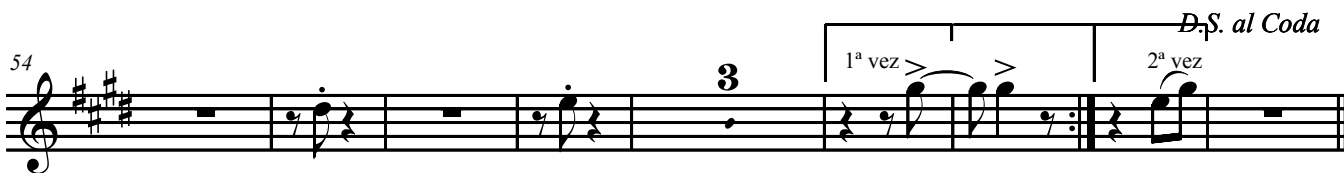
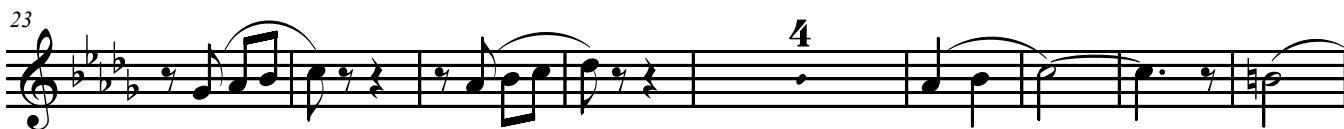
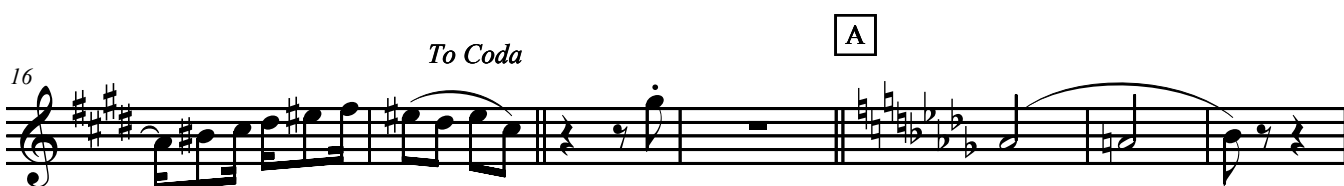

# EXALTAÇÃO A UM PASSISTA

Tenor Sax.

Marcha de Bloco

Stélio Nobre/Maurício Cavalcante  
Arr.: Ademir Araújo

§

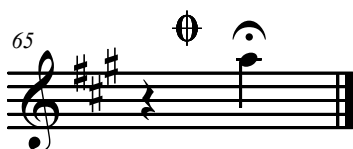
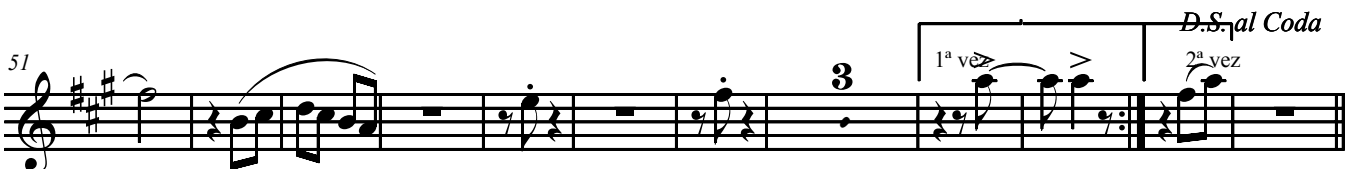
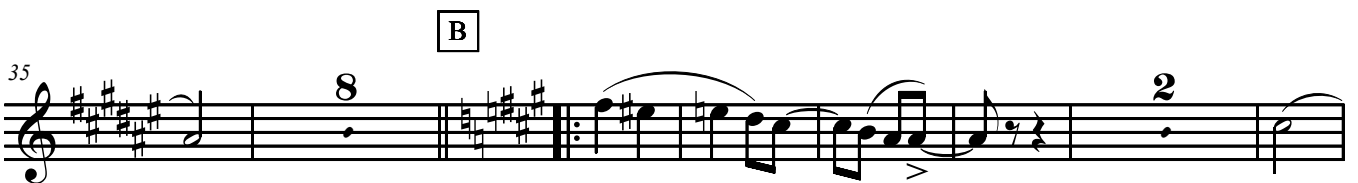
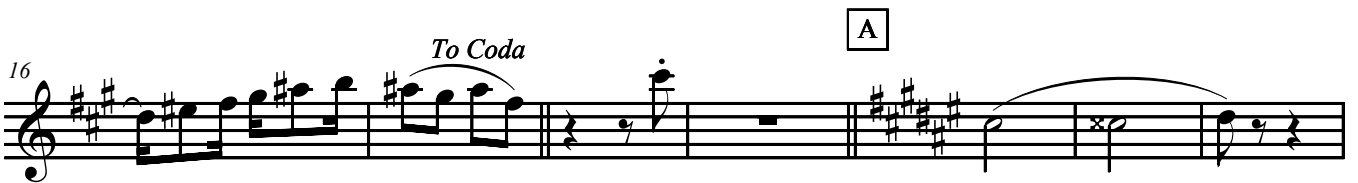

# EXALTAÇÃO A UM PASSISTA

Baritone Sax.

Marcha de Bloco

Stélio Nobre/Maurício Cavalcante  
Arr.: Ademir Araújo

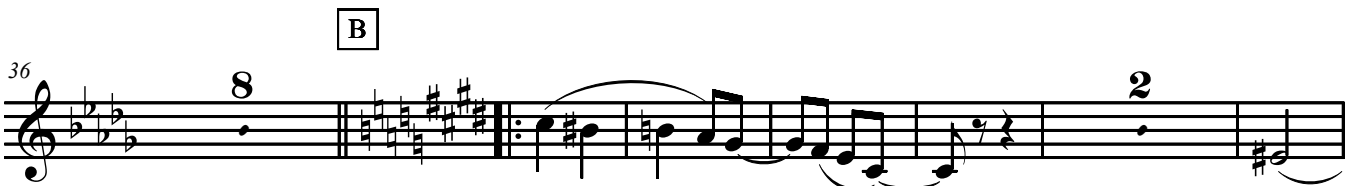
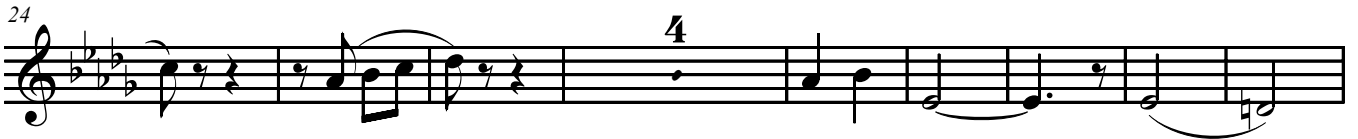
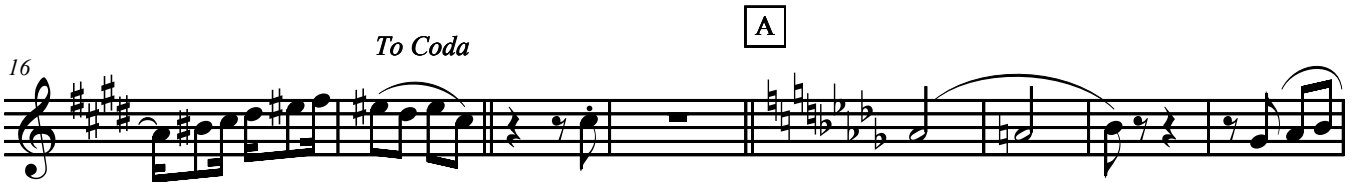

# EXALTAÇÃO A UM PASSISTA

Bandolin

Marcha de Bloco

Stélio Nobre/Maurício Cavalcante

Arr.: Ademir Araújo

Musical staff with notes and chords: Am Am Em Em F F B7 Em

11 E7 A B E E A To Coda B E **A**

22 F#m F#m B B E E F#m F#m E E B7 B7

34 D C# F#m F#m E E B7 B7 Em Em **B** Em

45 Em Em Em Em Em E7 E7 Am Am Am B7 B7 Em

58 Em B7 B7 [Em 1ª vez Em] [Em 2ª vez] D.S. al Coda

65  $\emptyset$  Em

# EXALTAÇÃO A UM PASSISTA

Percussion

Marcha de Bloco

Stélio Nobre/Maurício Cavalcante  
Arr.: Ademir Araújo

6

To Coda

18

A

B

23

17

1ª vez

2

2ª vez

2

65

⊕