

1ª Flauta

2ª Flauta

1º clarinete

2º clarinete

3º clarinete

I. sax-alto

III. sax-alto

sax-tenor

sax-barítono

1º trompete

2º trompete

3º trompete

I. trompa F

II. trompa F

III. trompa F

1º trombone

2º trombone

3º trombone

Bombardino C

Tuba Eb

Tuba Bb

caixa clara

Pratos & Bombo

7

tr.

tr.

simile

12

1ª Flauta

2ª Flauta

1º clarinete

2º clarinete

3º clarinete

I. sax-alto

III. sax-alto

sax-tenor

sax-barítono

1º trompete

2º trompete

3º trompete

I. trompa F

II. trompa F

III. trompa F

1º trombone

2º trombone

3º trombone

Bombardino C

Tuba Eb

Tuba Bb

caixa clara

Pratos & Bombo

17

1ª Flauta

2ª Flauta

1º clarinete

2º clarinete

3º clarinete

I. sax-alto

III. sax-alto

sax-tenor

sax-barítono

1º trompete

2º trompete

3º trompete

I. trompa F

II. trompa F

III. trompa F

1º trombone

2º trombone

3º trombone

Bombardino C

Tuba Eb

Tuba Bb

caixa clara

Pratos & Bombo

21

1ª Flauta
2ª Flauta
1º clarinete
2º clarinete
3º clarinete
I. sax-alto
III. sax-alto
sax-tenor
sax-barítono
1º trompete
2º trompete
3º trompete
I. trompa F
II. trompa F
III. trompa F
1º trombone
2º trombone
3º trombone
Bombardino C
Tuba Eb
Tuba Bb
caixa clara
Pratos & Bombo

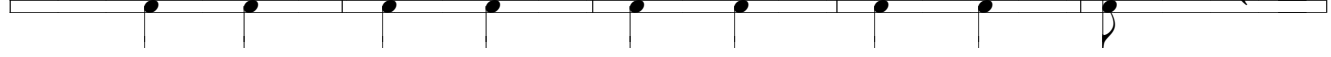

26

1ª Flauta

2ª Flauta

1º clarinete

2º clarinete

3º clarinete

I. sax-alto

III. sax-alto

sax-tenor

sax-barítono

1º trompete

2º trompete

3º trompete

I. trompa F

II. trompa F

III. trompa F

1º trombone

2º trombone

3º trombone

Bombardino C

Tuba Eb

Tuba Bb

caixa clara

Pratos & Bombo

Mulheres

- 1ª Flauta (First Flute)
- 2ª Flauta (Second Flute)
- 1º clarinete (First Clarinet)
- 2º clarinete (Second Clarinet)
- 3º clarinete (Third Clarinet)
- I. sax-alto (First Alto Saxophone)
- III. sax-alto (Third Alto Saxophone)
- sax-tenor (Tenor Saxophone)
- sax-barítono (Baritone Saxophone)
- 1º trompete (First Trumpet)
- 2º trompete (Second Trumpet)
- 3º trompete (Third Trumpet)
- I. trompa F (First F Horn)
- II. trompa F (Second F Horn)
- III. trompa F (Third F Horn)
- 1º trombone (First Trombone)
- 2º trombone (Second Trombone)
- 3º trombone (Third Trombone)
- Bombardino C (C Bassoon)
- Tuba Eb (E-flat Tuba)
- Tuba Bb (B-flat Tuba)
- caixa clara (Snare Drum)
- Pratos & Bombo (Cymbals & Bass Drum)

37

1ª Flauta

2ª Flauta

1º clarinete

2º clarinete

3º clarinete

I. sax-alto

III. sax-alto

sax-tenor

sax-barítono

1º trompete

2º trompete

3º trompete

I. trompa F

II. trompa F

III. trompa F

1º trombone

2º trombone

3º trombone

Bombardino C

Tuba Eb

Tuba Bb

caixa clara

Pratos & Bombo

Mulheres

42

- 1ª Flauta
- 2ª Flauta
- 1º clarinete
- 2º clarinete
- 3º clarinete
- I. sax-alto
- III. sax-alto
- sax-tenor
- sax-barítono
- 1º trompete
- 2º trompete
- 3º trompete
- I. trompa F
- II. trompa F
- III. trompa F
- 1º trombone
- 2º trombone
- 3º trombone
- Bombardino C
- Tuba Eb
- Tuba Bb
- caixa clara
- Pratos & Bombo

Mulheres

48

1ª Flauta

2ª Flauta

1º clarinete

2º clarinete

3º clarinete

I. sax-alto

III. sax-alto

sax-tenor

sax-barítono

1º trompete

2º trompete

3º trompete

I. trompa F

II. trompa F

III. trompa F

1º trombone

2º trombone

3º trombone

Bombardino C

Tuba Eb

Tuba Bb

caixa clara

Pratos & Bombo

Detailed description of the musical score: The score is for a piece titled 'Mulheres'. It begins at measure 48. The instrumentation includes: 1st and 2nd Flutes (B-flat), 1st, 2nd, and 3rd Clarinets (B-flat), 1st and 3rd Alto Saxophones (B-flat), Tenor Saxophone (B-flat), Baritone Saxophone (B-flat), 1st, 2nd, and 3rd Trumpets (B-flat), 1st, 2nd, and 3rd Trombones (B-flat), Horns in C (B-flat), Tuba in E-flat, Tuba in B-flat, Snare Drum (caixa clara), and Cymbals & Bass Drum (Pratos & Bombo). The woodwinds and strings play a complex melodic and harmonic line, while the brass section provides a strong rhythmic and harmonic foundation. The percussion maintains a steady beat with snare and bass drum patterns.

Mulheres

53

1ª Flauta

2ª Flauta

1º clarinete

2º clarinete

3º clarinete

I. sax-alto

III. sax-alto

sax-tenor

sax-barítono

1º trompete

2º trompete

3º trompete

I. trompa F

II. trompa F

III. trompa F

1º trombone

2º trombone

3º trombone

Bombardino C

Tuba Eb

Tuba Bb

caixa clara

Pratos & Bombo

1ª Flauta

2ª Flauta

1º clarinete

2º clarinete

3º clarinete

I. sax-alto

III. sax-alto

sax-tenor

sax-barítono

1º trompete

2º trompete

3º trompete

I. trompa F

II. trompa F

III. trompa F

1º trombone

2º trombone

3º trombone

Bombardino C

Tuba Eb

Tuba Bb

caixa clara

Pratos & Bombo

64

1ª Flauta

2ª Flauta

1º clarinete

2º clarinete

3º clarinete

I. sax-alto

III. sax-alto

sax-tenor

sax-barítono

1º trompete

2º trompete

3º trompete

I. trompa F

II. trompa F

III. trompa F

1º trombone

2º trombone

3º trombone

Bombardino C

Tuba Eb

Tuba Bb

caixa clara

Pratos & Bombo

Mulheres

70

1ª Flauta

2ª Flauta

1º clarinete

2º clarinete

3º clarinete

I. sax-alto

III. sax-alto

sax-tenor

sax-barítono

1º trompete

2º trompete

3º trompete

I. trompa F

II. trompa F

III. trompa F

1º trombone

2º trombone

3º trombone

Bombardino C

Tuba Eb

Tuba Bb

caixa clara

Pratos & Bombo

75

1ª Flauta

2ª Flauta

1º clarinete

2º clarinete

3º clarinete

I. sax-alto

III. sax-alto

sax-tenor

sax-barítono

1º trompete

2º trompete

3º trompete

I. trompa F

II. trompa F

III. trompa F

1º trombone

2º trombone

3º trombone

Bombardino C

Tuba Eb

Tuba Bb

caixa clara

Pratos & Bombo

1ª Flauta

2ª Flauta

1º clarinete

2º clarinete

3º clarinete

I. sax-alto

III. sax-alto

sax-tenor

sax-barítono

1º trompete

2º trompete

3º trompete

I. trompa F

II. trompa F

III. trompa F

1º trombone

2º trombone

3º trombone

Bombardino C

Tuba Eb

Tuba Bb

caixa clara

Pratos & Bombo

Mulheres

85

- 1ª Flauta
- 2ª Flauta
- 1º clarinete
- 2º clarinete
- 3º clarinete
- I. sax-alto
- III. sax-alto
- sax-tenor
- sax-barítono
- 1º trompete
- 2º trompete
- 3º trompete
- I. trompa F
- II. trompa F
- III. trompa F
- 1º trombone
- 2º trombone
- 3º trombone
- Bombardino C
- Tuba Eb
- Tuba Bb
- caixa clara
- Pratos & Bombo

Musical score for the piece "Mulheres". The score is written for a full orchestra and percussion. The instruments listed on the left are:

- 1ª Flauta
- 2ª Flauta
- 1º clarinete
- 2º clarinete
- 3º clarinete
- I. sax-alto
- III. sax-alto
- sax-tenor
- sax-barítono
- 1º trompete
- 2º trompete
- 3º trompete
- I. trompa F
- II. trompa F
- III. trompa F
- 1º trombone
- 2º trombone
- 3º trombone
- Bombardino C
- Tuba Eb
- Tuba Bb
- caixa clara
- Pratos & Bombo

Mulheres

96

1ª Flauta

2ª Flauta

1º clarinete

2º clarinete

3º clarinete

I. sax-alto

III. sax-alto

sax-tenor

sax-barítono

1º trompete

2º trompete

3º trompete

I. trompa F

II. trompa F

III. trompa F

1º trombone

2º trombone

3º trombone

Bombardino C

Tuba Eb

Tuba Bb

caixa clara

Pratos & Bombo

19

Mulheres

101

- 1ª Flauta
- 2ª Flauta
- 1º clarinete
- 2º clarinete
- 3º clarinete
- I. sax-alto
- III. sax-alto
- sax-tenor
- sax-barítono
- 1º trompete
- 2º trompete
- 3º trompete
- I. trompa F
- II. trompa F
- III. trompa F
- 1º trombone
- 2º trombone
- 3º trombone
- Bombardino C
- Tuba Eb
- Tuba Bb
- caixa clara
- Pratos & Bombo

The score features a complex woodwind and saxophone section with intricate melodic lines and rhythmic patterns. The brass section provides harmonic support with sustained notes. The percussion section includes a snare drum and cymbals/bass drum.

105

1ª Flauta

2ª Flauta

1º clarinete

2º clarinete

3º clarinete

I. sax-alto

III. sax-alto

sax-tenor

sax-barítono

1º trompete

2º trompete

3º trompete

I. trompa F

II. trompa F

III. trompa F

1º trombone

2º trombone

3º trombone

Bombardino C

Tuba Eb

Tuba Bb

caixa clara

Pratos & Bombo

Mulheres

110

1ª Flauta

2ª Flauta

1º clarinete

2º clarinete

3º clarinete

I. sax-alto

III. sax-alto

sax-tenor

sax-barítono

1º trompete

2º trompete

3º trompete

I. trompa F

II. trompa F

III. trompa F

1º trombone

2º trombone

3º trombone

Bombardino C

Tuba Eb

Tuba Bb

caixa clara

Pratos & Bombo