

# FREVEREIRO em CAMPINA

(Frevo-de-rua)

Autor: Roniere Leite Soares (2006)

Arranjo para orquestra de frevo: Próprio Compositor

Copyright©

N. : 409240340

WWW.REGISTRODEOBRAS.COM  
TODOS OS DIREITOS RESERVADOS

:: eDNA DA OBRA - IDENTIFICADOR ELETRÔNICO ::

SHA512: fc8ee2fb7db53f7ae4ebc68d13a2e7d67e5cc2215436f65c3f9053fdab698d14d52472bd1e84b4d0

dff1ecfb6af18c1d518b7784c2df364b8f98edfd8a8946e9

Biografia:

<https://catalogobandasdemusicape.wordpress.com/maestro-roniere-leite-soares-compositor-autodidata/>

Canal de Vídeos YouTube:

[https://www.youtube.com/channel/UCiFlcv8GNahuolu\\_oF5n5TA](https://www.youtube.com/channel/UCiFlcv8GNahuolu_oF5n5TA)

## Histórico do termo “Frevereiro”

Desde o ano 2002 que eu já havia criado o termo FREVEREIRO (Frevo + Fevereiro), assim como tinha inventado o termo CARNAVISTA (Carnaval + Boa Vista) em 1992 e haveria de gestar o termo FALARMÔNICA (Falar + Filarmônica) em 2004, entre outros neologismos. Em 2005 escrevi o projeto FREVEREIRO EM CAMPINA, o qual foi apresentado ao poder público municipal no início de 2006 (Memorando 46/06, de 17/01/2006), de acordo com o documento aqui anexado/scaneado, respostado no Ofício 56/SEDUC-GS/2006 em 01/02/2006 pelo então secretário de Educação e Cultura de Campina Grande-PB, o Sr. Flávio Romero Guimarães. O termo começou a ser repetido e falado na Paraíba e foi adotado por entusiastas do carnaval, tal como a ativista cultural Eneida Agra Maracajá e o cantor Alexandre Tan. Porém, em 2007 o termo se popularizou além da Paraíba porque, ao participar do curso de Regência Coral promovido pela Academia pernambucana de música, em Recife-PE, sob a égide do maestro Parcival Módolo (20 a 22 de julho/2007), expressei/divulguei a alguns colegas presentes neste curso, tais quais os maestros João Coimbra, Moisés da Paixão e o músico/clarinetista militar Marcone (da banda de música da base aérea de Recife-PE). Antes, eu já havia participado ao sociólogo Renan Pimenta de Holanda Filho (in memoriam), vice-presidente da Federação das Bandas-de-Música de Pernambuco, a criação da palavra neologista ‘FREVEREIRO’. Com Renan Pimenta também me reencontrei no referido evento (mini-curso de regência), de acordo com a foto abaixo. Nesse ano, eu era requintista concursado da Filarmônica Municipal Epitácio Pessoa (Sá Zefinha), de Campina Grande-PB.

Renan Pimenta de Holanda Filho e Roniere Leite Soares. Local: Memorial da Medicina de Pernambuco (UFPE)

*Roniere Leite Soares*

Memorial da Medicina de Pernambuco (UFPE): local onde foi realizado o curso de regência com Parcival Módolo

Casa do Estudante do Nordeste: local onde Roniere Soares ficou hospedado no período de 20-22 de julho de 2007, sob pedido e intervenção do sociólogo Renan Pimenta de Holanda Filho

**PREFEITURA MUNICIPAL DE CAMPINA GRANDE  
SECRETARIA DE EDUCAÇÃO, ESPORTE E CULTURA.  
GABINETE DO SECRETÁRIO**

**OFÍCIO Nº056/SEDUC-GS/2006**

**Em 01 de fevereiro de 2006**

Ilustríssimo Senhor,

Em atenção ao Memorando Nº46/06, datado de 17 de janeiro do corrente ano, expedido pelo Secretário Executivo do Prefeito e que nos encaminha o Projeto Cultural Freveireiro em Campina: Revitalização dos Carnavais de Clube de Campina Grande – PB, de sua autoria, informamos a Vossa Senhoria que o referido Projeto será colocado em análise, inclusive no âmbito do Conselho Diretor do Fundo Municipal de Cultura a ser implantado brevemente.

Atenciosamente,

  
**FLÁVIO ROMERO GUIMARÃES**  
Secretário de Educação, Esporte e Cultura.

**Ilustríssimo Senhor**  
**RONIERE LEITE SOARES**  
Músico da Filarmônica Municipal Epitácio Pessoa

# CERTIFICADO

A ACADEMIA PERNAMBUCANA DE MÚSICA certifica que Romere  
Leite Soares participou do I Seminário de Regência com o  
Maestro Parcival Módolo, no período de 20 a 22 de julho de 2007, num total de 20 horas/aula.

Recife, 22 de julho de 2007

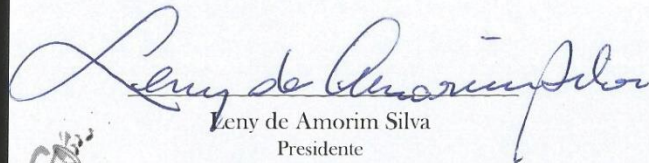
  
Leny de Amorim Silva  
Presidente

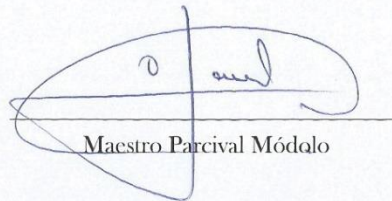
  
Maestro Parcival Módolo

  
Lúcia Couto  
Secretária

De: Roniere Leite Soares

# FREVEREIRO em C mpina

frevo

Campina Grande-PB, 2006

Melodia Mib

1. 2.

# FREVEREIRO em Campina

frevo

Campina Grande-PB, 2006

1o Clarinete Sib

Composiçao e arranjo:  
Roviere Leite Soares

# FREVEREIRO em Campina

frevo

Campina Grande-PB, 2006

2o Clarinete Sib

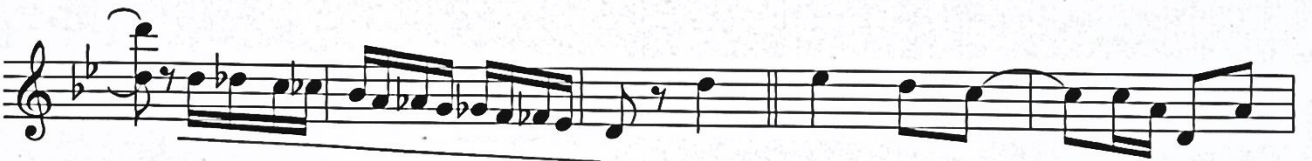

Composiçao e arranjo:  
Rouiere Leite Soares.

# FREVEREIRO em Campina

frevo

Campina Grande-PB, 2006

Flauta Transversa Dó

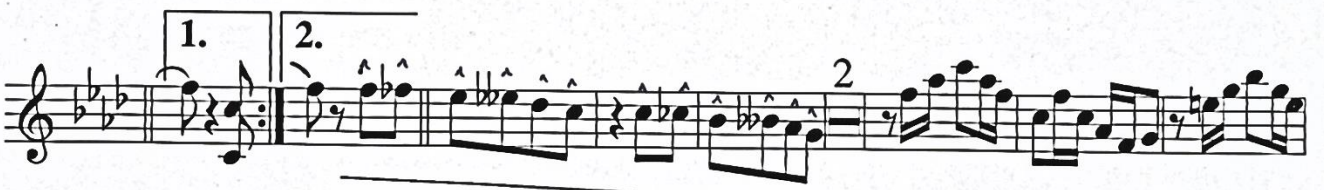

Composição e arranjo:  
Rouiere Leite Soares.

# FREVEREIRO em Campina

frevo

Campina Grande-PB, 2006

Composiçãõ e arranjo:  
Romere Leite Soares.

# FREVEREIRO em Campina

frevo

Campina Grande-PB, 2006

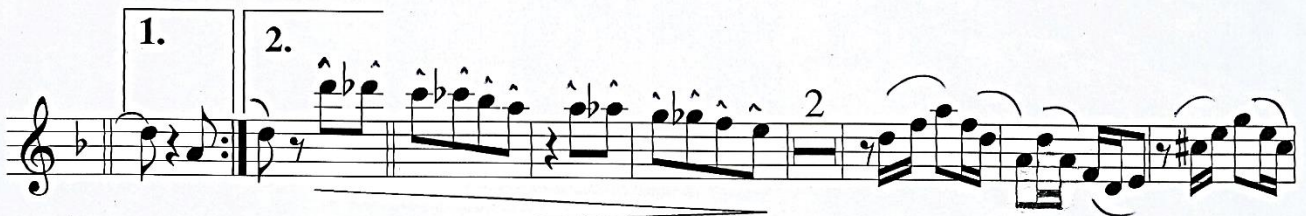

Composiç es e arranjo:  
Ruiere Leite Soares

# FREVEREIRO em Campina

frevo

Campina Grande-PB, 2006

Sax Alto Mib

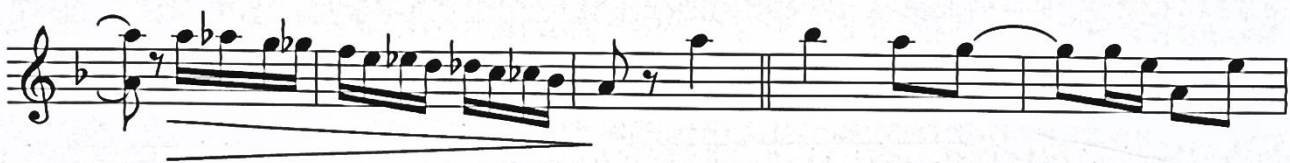

Composiçao e arranjo:  
Reniere Leite Soares.

# FREVEREIRO em Campina

frevo

Campina Grande-PB, 2006

Sax Barítono Mib

*Composiçães e arranjo: Rôniere Leite Soares.*

# FREVEREIRO em Campina

frevo

Campina Grande-PB, 2006

Sax Tenor Sib

Composiçao e Arranjo: Ruyere Leite Soares.

# FREVEREIRO em Campina

frevo

Campina Grande-PB, 2006

Trombone D6

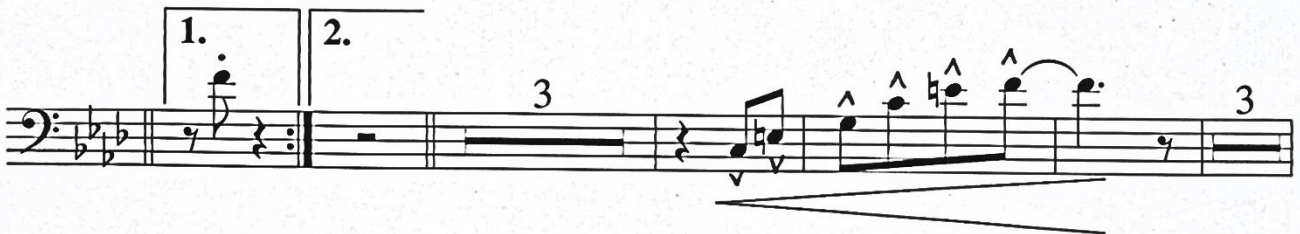
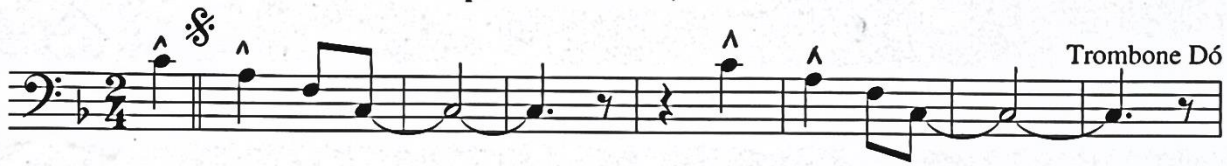

Composiçao e arranjo:  
Rouiere Leite Soares.

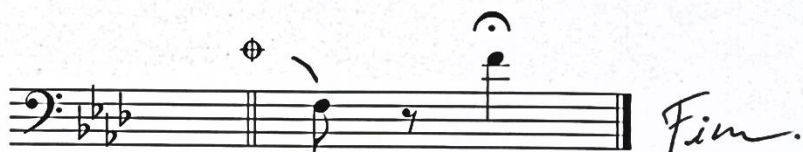

# FREVEREIRO em Campina

frevo

Campina Grande-PB, 2006

Trompete Sib

Composiçao e arranjo: Raimere Leite Soares.

**PREFEITURA MUNICIPAL DE CAMPINA GRANDE-PB**  
SECRETARIA DE CULTURA – SECULT  
FILARMÔNICA MUNICIPAL EPITÁCIO PESSOA (Sá Zefinha)

**DECLARAÇÃO**

Declaramos para os devidos fins que o Sr. *Roniere Leite Soares*, o qual desempenha o cargo de músico efetivo B1, admitido em 21/03/2005 sob matrícula 13536, prontuário 185396, portaria N° 0429/2005, exerceu a função de Diretor Adjunto da Filarmônica Municipal Epitácio Pessoa durante o período de 01/Agosto/2011 até o dia 31/Janeiro/2012.

Campina Grande - Estado da Paraíba, 02 de Fevereiro de 2012

*Severino Aleixo da Silva*

Severino Aleixo da Silva (Luizinho)

Diretor da Filarmônica Epitácio Pessoa

CPF 147.996.694-00

RG: 279505 SSP-PB

SECRETARIA DE CULTURA  
FILARMÔNICA EPITÁCIO PESSOA

*Severino Aleixo da Silva*  
DIRETOR DA FEP - Mat. 799

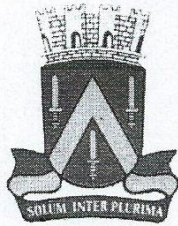

**PREFEITURA MUNICIPAL DE CAMPINA GRANDE-PB**  
**SECRETARIA DE CULTURA – SECULT**  
**FILARMÔNICA MUNICIPAL EPITÁCIO PESSOA (Sá Zefinha)**

**DECLARAÇÃO**

Declaramos para os devidos fins que o Sr. *Roniere Leite Soares*, o qual desempenha o cargo de músico efetivo B1, admitido em 21/03/2005 sob matrícula 13536, prontuário 185396, portaria N° 0429/2005, exerceu a função de Maestro Interino da Filarmônica Epitácio Pessoa durante todo o mês de Julho de 2011, substituindo o Maestro Titular *Fernando de Araújo Alves*, que se ausentou por necessidade de qualificação musical na Espanha.

Campina Grande - Estado da Paraíba, 03 de Agosto de 2011

*Severino Aleixo da Silva*

Severino Aleixo da Silva (Luizinho)

Diretor da Filarmônica Epitácio Pessoa

CPF 147.996.694-00

RG: 279505 SSP-PB

**SECRETARIA DE CULTURA**  
**FILARMÔNICA EPITÁCIO PESSOA**

*Severino Aleixo da Silva*  
DIRETOR DA FEP - Mat. 799