

Admirável Gado Novo

Arr: Thiago Brito

(Baião)

Zé Ramalho

♩ = 80

Flauta Transversal

Clarinete em B \flat

Clarinete em B \flat

Clarinete em B \flat

Trompete em B \flat

Trompete em B \flat

Trompete em B \flat

Saxofone Contralto

Saxofone Tenor

Trompa em F

Trompa em F

Trompa em F

Saxofone barítono

Bombardino

Trombone

Trombone

Trombone

Tuba

Fl. *mf*

Cl. em B \flat *mf*

Cl. em B \flat *mf*

Cl. em B \flat *mf*

Tpt. em B \flat *p cresc.* *p*

Tpt. em B \flat *p cresc.* *p*

Tpt. em B \flat *p cresc.* *p*

A. Sax *mf*

Sax. Tn. *mf*

Trom. F *mp*

Trom. F *mp*

Trom. F *mp*

Bar. Sax *mp*

Bomb. *mf* *mf*

Tbn. *mp* *mf*

Tbn. *mp* *mf*

Tbn. *mp* *mf*

Tba. *mp* *mf*

Fl. *mp*

Cl. em B \flat *mp*

Cl. em B \flat *mp*

Cl. em B \flat *mp*

Tpt. em B \flat

Tpt. em B \flat

Tpt. em B \flat

A. Sax

Sax. Tn. *p*

Trom. F *p*

Trom. F *p*

Trom. F *p*

Bar. Sax *p*

Bomb. *mp*

Tbn. *mp*

Tbn. *mp*

Tbn. *mp*

Tba. *mp*

Fl.

Cl. em B \flat

Cl. em B \flat

Cl. em B \flat

Tpt. em B \flat

Tpt. em B \flat

Tpt. em B \flat

A. Sax

Sax. Tn.

Trom. F

Trom. F

Trom. F

Bar. Sax

Bomb.

Tbn.

Tbn.

Tbn.

Tba.

mf

Fl.

Cl. em Bb

Cl. em Bb

Cl. em Bb

Tpt. em Bb

Tpt. em Bb

Tpt. em Bb

A. Sax

Sax. Tn.

Trom. F

Trom. F

Trom. F

Bar. Sax

Bomb.

Tbn. *mp*

Tbn. *mp*

Tbn. *mp*

Tba. *mf*

Fl.

Cl. em B \flat

Cl. em B \flat

Cl. em B \flat

Tpt. em B \flat

Tpt. em B \flat

Tpt. em B \flat

A. Sax

Sax. Tn.

Trom. F

Trom. F

Trom. F

Bar. Sax

Bomb.

Tbn.

Tbn.

Tbn.

Tba.

mf

mf

mf

mf

mf

mf

mf

mf

mf

mf

mf

mf

mf

mf

mf

mf

mf

mf

mf

mf

mf

mf

Fl. *mp* *mf* *mp*

Cl. em B \flat *mp* *mf* *mp*

Cl. em B \flat *mp* *mf* *mp*

Cl. em B \flat *mp* *mf* *mp*

Tpt. em B \flat *mp* *mf* *mp*

Tpt. em B \flat *mp* *mf* *mp*

Tpt. em B \flat *mp* *mf* *mp*

A. Sax *mp* *mf* *mp*

Sax. Tn. *f* *mp* *f*

Trom. F *f* *mp* *mf* *f*

Trom. F *f* *mp* *mf* *f*

Trom. F *f* *mp* *mf* *f*

Bar. Sax *f* *mp* *mf* *f*

Bomb. *f* *mp* *mf* *f*

Tbn. *f* *mp* *mf* *f*

Tbn. *f* *mp* *mf* *f*

Tbn. *f* *mp* *mf* *f*

Tba. *f* *mp* *mf* *f*

Fl.

Cl. em B \flat

Cl. em B \flat

Cl. em B \flat

Tpt. em B \flat

Tpt. em B \flat

Tpt. em B \flat

A. Sax

Sax. Tn.

Trom. F

Trom. F

Trom. F

Bar. Sax

Bomb.

Tbn.

Tbn.

Tbn.

Tba.

mp

mp

mp

mp

mf 3

mf 3

mf 3

mf 3

mf 3

mp

mp

mp

mp

mf 3

mf

mp

mp

mp

mf

Fl.

Cl. em B \flat

Cl. em B \flat

Cl. em B \flat

Tpt. em B \flat

Tpt. em B \flat

Tpt. em B \flat

A. Sax

Sax. Tn.

Trom. F

Trom. F

Trom. F

Bar. Sax

Bomb.

Tbn.

Tbn. *mf*

Tbn. *mf*

Tbn. *mf*

Admirável Gado Novo

(Baião)

Flauta Transversal

Arr: Thiago Brito

Zé Ramalho

♩ = 80

p *mp*

16

mf *> mp*

27

42

56

mf *mp* *mf* *mp*

68

To Coda

D.S. al Coda

♩ = 60

> mp

Admirável Gado Novo

(Baião)

1º Clarinete B \flat

Arr: Thiago Brito

Zé Ramalho

$\text{♩} = 80$

p *mp*

16

mf *> mp*

27

42

56

mf *mp* *mf* *mp*

67

To Coda

D.S. al Coda

$\text{♩} = 60$

> mp

Admirável Gado Novo

(Baião)

2º Clarinete B \flat

Arr: Thiago Brito

Zé Ramalho

$\text{♩} = 80$

p *mp*

16

mf $>$ *mp* §

28

43

56

mf *mp* *mf* *mp*

68

To Coda

$>$ *mp* ⊘

D.S. al Coda $\text{♩} = 60$

Admirável Gado Novo

(Baião)

3º Clarinete B \flat

Arr: Thiago Brito

Zé Ramalho

♩ = 80

p *mp*

16

mf *> mp*

28

43

56

mf *mp* *mf* *mp*

68

To Coda

D.S. al Coda

♩ = 60

> mp

Admirável Gado Novo

(Baião)

1º Trompete B \flat

Arr: Thiago Brito

Zé Ramalho

$\text{♩} = 80$
16

p cresc. *p* *mf*

42

50

mp

59

mf *mp* *mf* To Coda

70

p D.S. al Coda $\text{♩} = 60$

Admirável Gado Novo

(Baião)

2º Trompete B \flat

Arr: Thiago Brito

Zé Ramalho

$\text{♩} = 80$
16

$\text{♩} = 15$

p cresc. *p* *>* *mf*

42

50 *mp*

59 *mf* 3 *mp* 3 *mf* To Coda

70 $\text{♩} = 60$
D.S. al Coda ⊕
3 *>* *p* 3

Admirável Gado Novo

(Baião)

3º Trompete B \flat

Arr: Thiago Brito

Zé Ramalho

$\text{♩} = 80$
16

$\text{♩} = 15$

p cresc. *p* *mf*

42

50 *mp*

59 *mf* *mp* *mf* To Coda

70 *p* D.S. al Coda $\text{♩} = 60$

Admirável Gado Novo

(Baião)

Sax Alto

Arr: Thiago Brito

Zé Ramalho

♩ = 80

$\frac{4}{4}$

p *mp* *mf*

18

> p

30

mf

44

mf

56

mf *f*

64

To Coda

> mp

73

D.S. al Coda

mf

Admirável Gado Novo

(Baião)

Sax Tenor

Arr: Thiago Brito

Zé Ramalho

$\text{♩} = 80$
4

p *mp*

13 *mf*

22 *p*

35

49 *mf* *f*

59 3 3

67 3 To Coda

79 D.S. al Coda $\text{♩} = 60$

3

Admirável Gado Novo

(Baião)

1ª Trompa F

Arr: Thiago Brito

Zé Ramalho

♩ = 80

8

p *mp*

23

§

> *p*

39

mf *f* *mp*

53

mf *f* *mp*

64

To Coda

mf *f* *mp* > *p*

76

D.S. al Coda

⊕

♩ = 60

mf *f* *mp* > *p*

Admirável Gado Novo

(Baião)

2ª Trompa F

Arr: Thiago Brito

Zé Ramalho

♩ = 80
8

p *mp*

23

§

> *p*

39

mf *f* *mp*

54

mf *f* *mp*

64

To Coda

mf *f* *mp* > *p*

76

D.S. al Coda

♩ = 60

⊕

Admirável Gado Novo

(Baião)

3ª Trompa F

Arr: Thiago Brito

Zé Ramalho

♩ = 80
8

p *mp*

23

§

> *p*

39

54

mf *f* *mp*

64

To Coda

mf *f* *mp* > *p*

76

D.S. al Coda

♩ = 60

⊕

Admirável Gado Novo

Sax Barítono

(Baião)

Arr: Thiago Brito

Zé Ramalho

$\text{♩} = 80$

8

mf

18

25

mp

32

39

mf

47

56

mf *f* *mp* *mf*

65

To Coda

f *mf* *mf* ⊕

75

D.S. al Coda

mf ⊕

$\text{♩} = 60$

Admirável Gado Novo

(Baião)

Bombardino B \flat

Arr: Thiago Brito

Zé Ramalho

$\text{♩} = 80$

$\frac{4}{4}$

p *mp*

13

mf

23

mf

31

mf

40

mp

54

mf *f*

63

mf *f* To Coda

73

D.S. al Coda $\text{♩} = 60$ *p*

Admirável Gado Novo

(Baião)

1º Trombone

Arr: Thiago Brito

Zé Ramalho

♩ = 80

12

p

mp

mf

⌘

25

33

mp

43

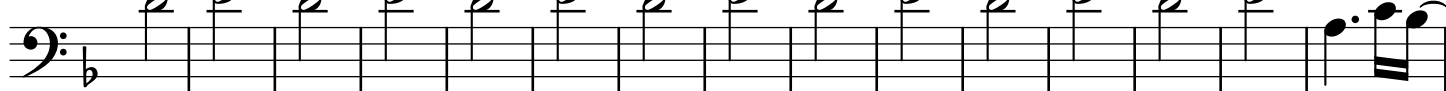

f

58

mp

f

mp

To Coda

70

> p

mf

D.S. al Coda

♩ = 60

Admirável Gado Novo

(Baião)

2º Trombone

Arr: Thiago Brito

Zé Ramalho

♩ = 80
12

p *mp* *mf*

25

mp

33

mp

43

f

58

mp *f* *mp* To Coda

70

p *mf* D.S. al Coda ♯ $\text{♩} = 60$

Admirável Gado Novo

(Baião)

3º Trombone

Arr: Thiago Brito

Zé Ramalho

♩ = 80
12

12

p *mp* *mf*

25

mp *mf*

33

mp

43

f

58

mp *f* *mp* To Coda

70

p *mf* D.S. al Coda ♯ = 60

Admirável Gado Novo

(Baião)

Tuba

Arr: Thiago Brito

Zé Ramalho

$\text{♩} = 80$

4

14

23

30

37

45

55

65

To Coda

75

mf

D.S. al Coda

$\text{♩} = 60$

Admirável Gado Novo

(Baião)

Flauta Transversal

Arr: Thiago Brito

Zé Ramalho

♩ = 80

p *mp*

16

mf *> mp*

27

42

56

mf *mp* *mf* *mp*

68

To Coda

D.S. al Coda

♩ = 60

> mp

Admirável Gado Novo

(Baião)

1º Clarinete B \flat

Arr: Thiago Brito

Zé Ramalho

$\text{♩} = 80$

p *mp*

16 *mf* *mp*

27

42

56 *mf* *mp* *mf* *mp*

67 To Coda D.S. al Coda $\text{♩} = 60$ *mp*

Admirável Gado Novo

(Baião)

2º Clarinete B \flat

Arr: Thiago Brito

Zé Ramalho

$\text{♩} = 80$

p *mp*

16

mf *mp*

28

43

56

mf *mp* *mf* *mp*

68

To Coda

mp

D.S. al Coda

$\text{♩} = 60$

Admirável Gado Novo

(Baião)

3º Clarinete B \flat

Arr: Thiago Brito

Zé Ramalho

♩ = 80

p *mp*

16

mf *> mp*

28

43

56

mf *mp* *mf* *mp*

68

To Coda

D.S. al Coda

♩ = 60

> mp

Admirável Gado Novo

(Baião)

1º Trompete B \flat

Arr: Thiago Brito

Zé Ramalho

$\text{♩} = 80$
16

p cresc. *p* *mf*

42

50

mp

59

mf *mp* *mf* To Coda

70

p D.S. al Coda $\text{♩} = 60$

Admirável Gado Novo

(Baião)

2º Trompete B \flat

Arr: Thiago Brito

Zé Ramalho

$\text{♩} = 80$
16

$\text{♩} = 15$

p cresc. *p* *>* *mf*

42

50 *mp*

59 *mf* 3 *mp* 3 *mf* To Coda

70 $\text{♩} = 60$
D.S. al Coda ⊕
3 *>* *p* 3

Admirável Gado Novo

(Baião)

3º Trompete B \flat

Arr: Thiago Brito

Zé Ramalho

$\text{♩} = 80$
16

$\text{♩} = 15$

p cresc. *p* *>* *mf*

42

50 *mp*

59 *mf* 3 *mp* 3 *mf* To Coda

70 *>* *p* $\text{♩} = 60$ 3

Admirável Gado Novo

(Baião)

Sax Alto

Arr: Thiago Brito

Zé Ramalho

♩ = 80

$\frac{4}{4}$

p *mp* *mf*

18

> *p*

30

44

56

mf *f* 3 3

64

To Coda

mf *mp* 3 3

73

D.S. al Coda

mf *mp* 3

Admirável Gado Novo

(Baião)

Sax Tenor

Arr: Thiago Brito

Zé Ramalho

$\text{♩} = 80$
4

p *mp*

13 *mf*

22 *p*

35

49 *mf* *f*

59 3 3

67 3 To Coda

79 D.S. al Coda $\text{♩} = 60$

3

Admirável Gado Novo

Sax Barítono

(Baião)

Arr: Thiago Brito

Zé Ramalho

$\text{♩} = 80$

8

mf

18

25

mp

32

39

mf

47

56

mf *f* *mp* *mf*

65

To Coda

f *mf* *mf*

75

D.S. al Coda

$\text{♩} = 60$

mf

Admirável Gado Novo

(Baião)

1ª Trompa F

Arr: Thiago Brito

Zé Ramalho

♩ = 80

8

p *mp*

23

§

> *p*

39

53

64

To Coda

mf *f* *mp* > *p*

76

D.S. al Coda

⊕

♩ = 60

Admirável Gado Novo

(Baião)

2ª Trompa F

Arr: Thiago Brito

Zé Ramalho

♩ = 80
8

p *mp*

23

§

> *p*

39

54

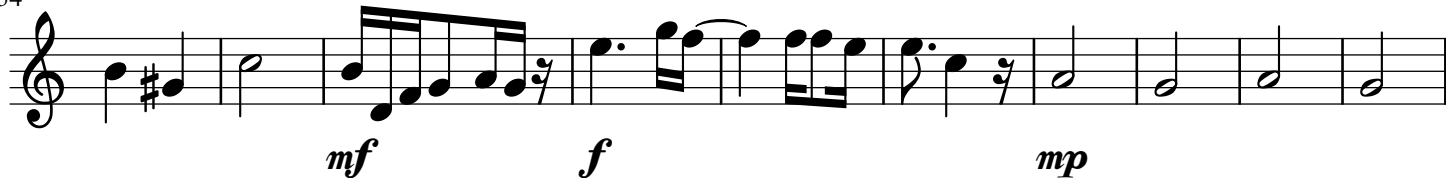

mf *f* *mp*

64

To Coda

mf *f* *mp* > *p*

76

D.S. al Coda

♩ = 60

Admirável Gado Novo

(Baião)

3ª Trompa F

Arr: Thiago Brito

Zé Ramalho

♩ = 80
8

23

§

39

54

64

To Coda

76

D.S. al Coda

♩ = 60

Admirável Gado Novo

(Baião)

1º Trombone

Arr: Thiago Brito

Zé Ramalho

♩ = 80

12

p

mp

mf

⌘

25

33

mp

43

f

58

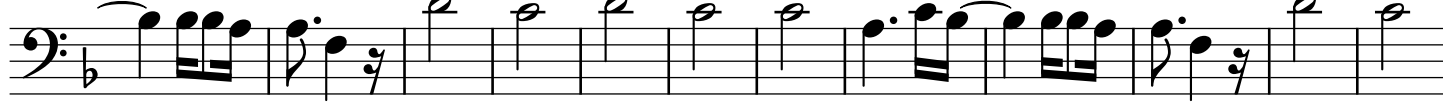

mp

f

mp

To Coda

70

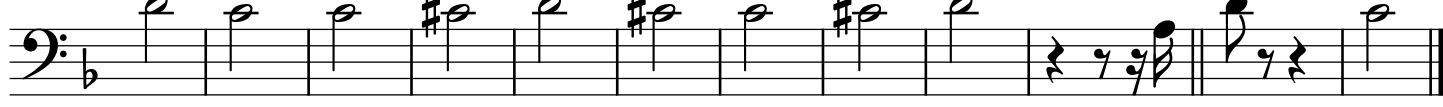

> p

mf

D.S. al Coda

♩ = 60

Admirável Gado Novo

(Baião)

2º Trombone

Arr: Thiago Brito

Zé Ramalho

♩ = 80
12

p *mp* *mf*

25

mp

33

mp

43

f

58

mp *f* *mp* To Coda

70

p *mf* D.S. al Coda ♯ $\text{♩} = 60$

Admirável Gado Novo

(Baião)

3º Trombone

Arr: Thiago Brito

Zé Ramalho

♩ = 80
12

25

33

43

58

70

Admirável Gado Novo

(Baião)

Bombardino B \flat

Arr: Thiago Brito

Zé Ramalho

$\text{♩} = 80$

$\frac{4}{4}$

p *mp*

13

mf

23

mf

31

mf

40

mp

54

mf *f*

63

mf *f* To Coda

73

D.S. al Coda $\text{♩} = 60$ *p*

Admirável Gado Novo

(Baião)

Tuba

Arr: Thiago Brito

Zé Ramalho

$\text{♩} = 80$

4

mp mf

14

23

mp

30

37

mf

45

55

mf

65

To Coda

mf

75

D.S. al Coda

$\text{♩} = 60$