Santo, Santo

(P/ Canto - F) - Conj. de Senhoras

SHIRLEY CARVALHAES
Arranjo P/ Orq. Canaã:
Edson L. C. Porto

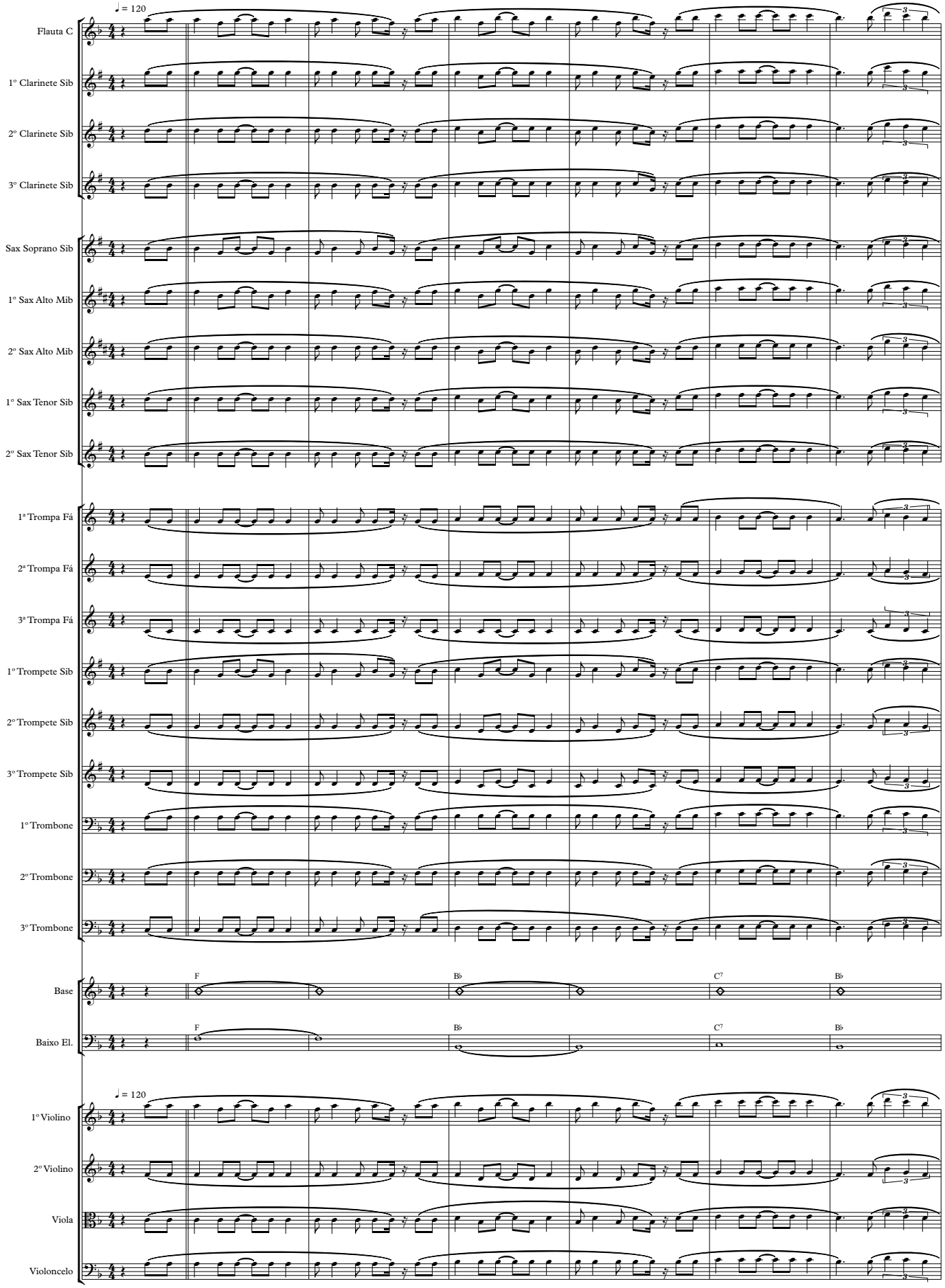

"Aleluia, Santo, Santo Cantarei assim...
Aleluia, Santo, Santo ao Deus Elohin."

© Edson L. C. Porto - Natal - RN - Ago/2014

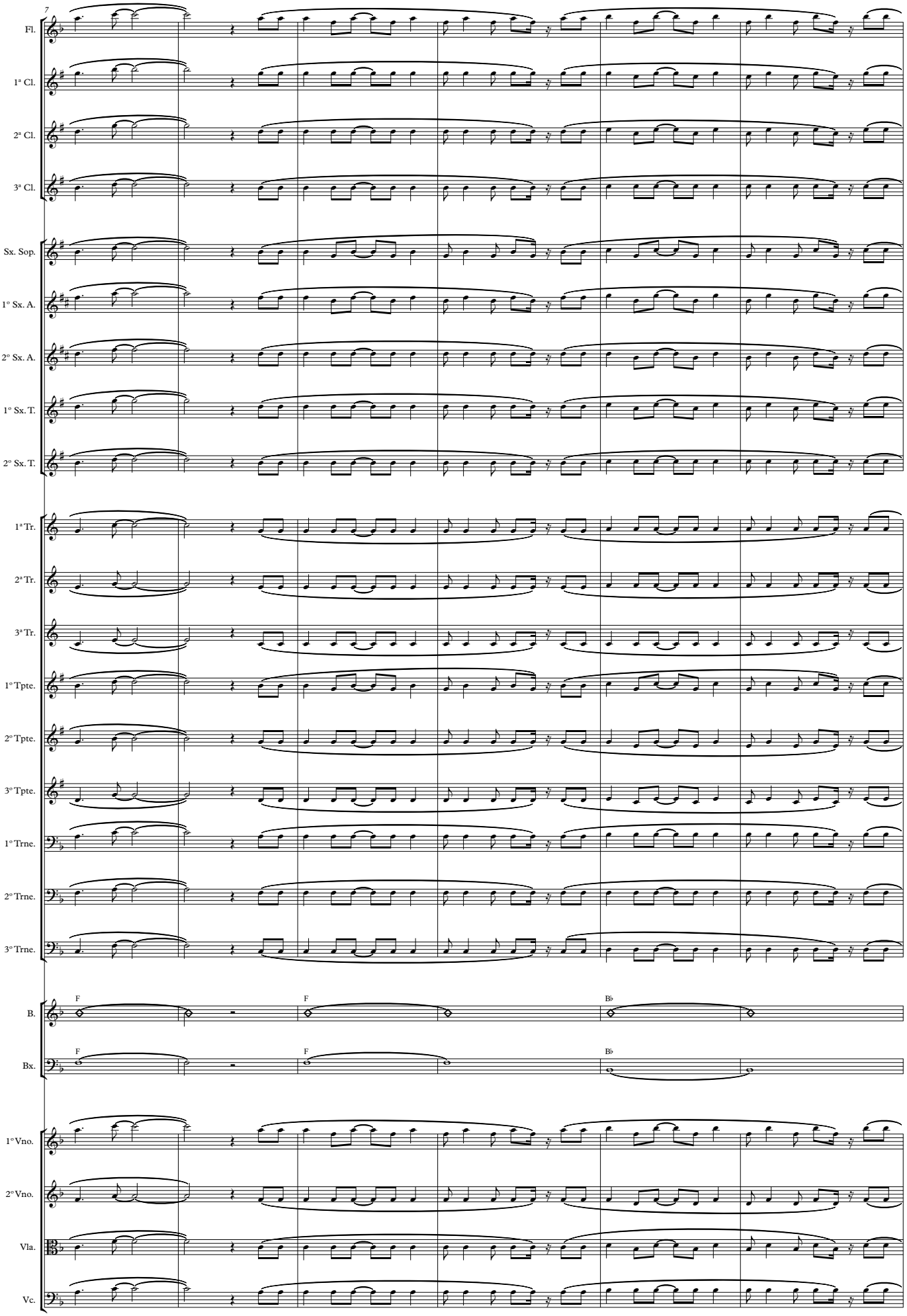
7
Fl.
1ª Cl.
2ª Cl.
3ª Cl.
Sx. Sop.
1° Sx. A.
2° Sx. A.
1° Sx. T.
2° Sx. T.
1ª Tr.
2ª Tr.
3ª Tr.
1° Tpte.
2° Tpte.
3° Tpte.
1° Trne.
2° Trne.
3° Trne.
B.
Bx.
F
F
B♭
F
F
B♭
1° Vno.
2° Vno.
Vla.
Vc.

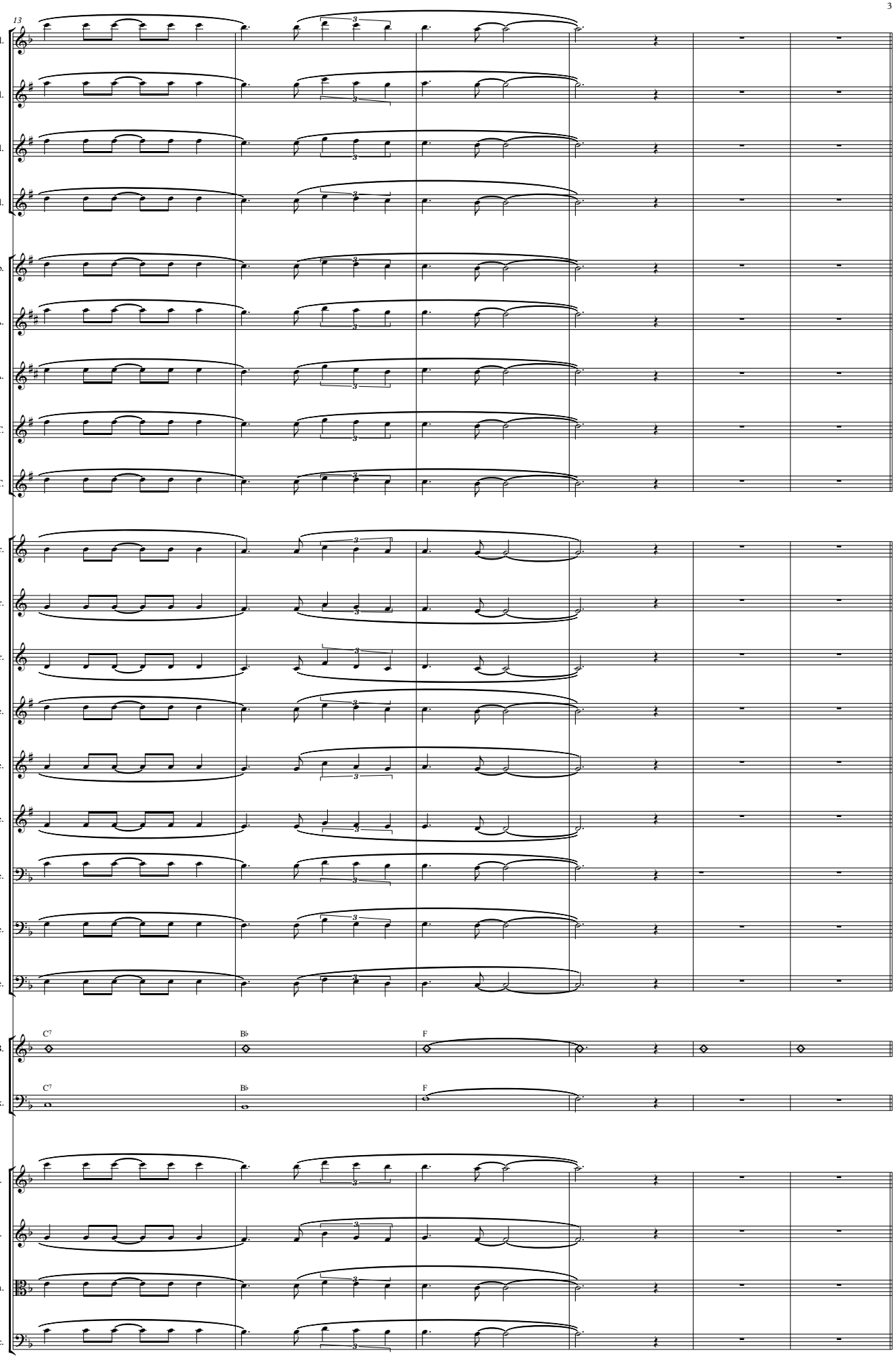
13
Fl.
1ª Cl.
2ª Cl.
3ª Cl.
Sx. Sop.
1° Sx. A.
2° Sx. A.
1° Sx. T.
2° Sx. T.
1ª Tr.
2ª Tr.
3ª Tr.
1° Tpte.
2° Tpte.
3° Tpte.
1° Trne.
2° Trne.
3° Trne.
B.
Bx.
C7
B♭
F
1° Vno.
2° Vno.
Vla.
Vc.

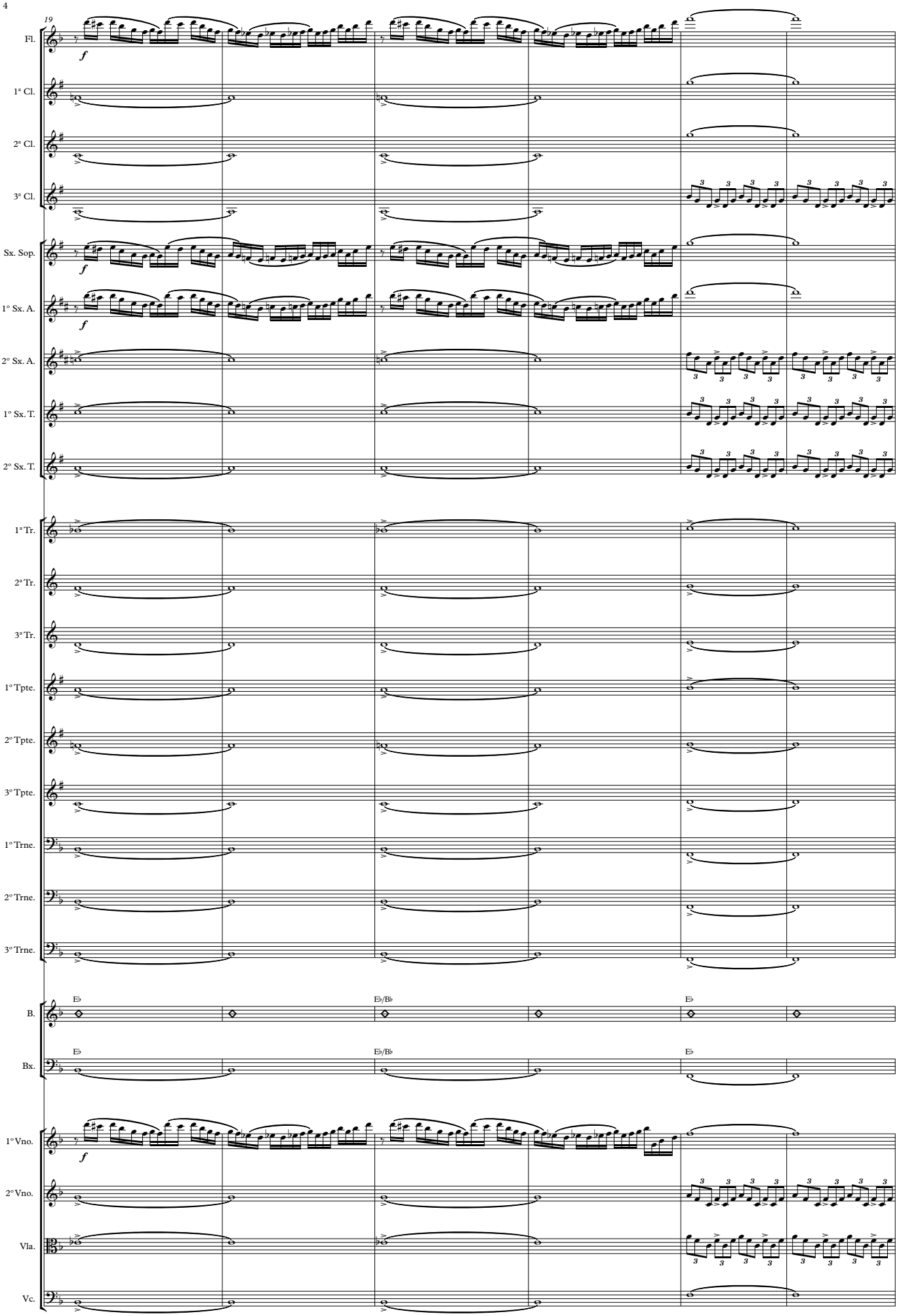
19
Fl.
1ª Cl.
2ª Cl.
3ª Cl.
Sx. Sop.
1° Sx. A.
2° Sx. A.
1° Sx. T.
2° Sx. T.
1ª Tr.
2ª Tr.
3ª Tr.
1° Tpte.
2° Tpte.
3° Tpte.
1° Trne.
2° Trne.
3° Trne.
B.
Bx.
1° Vno.
2° Vno.
Vla.
Vc.
f
E♭
E♭/B♭
E♭

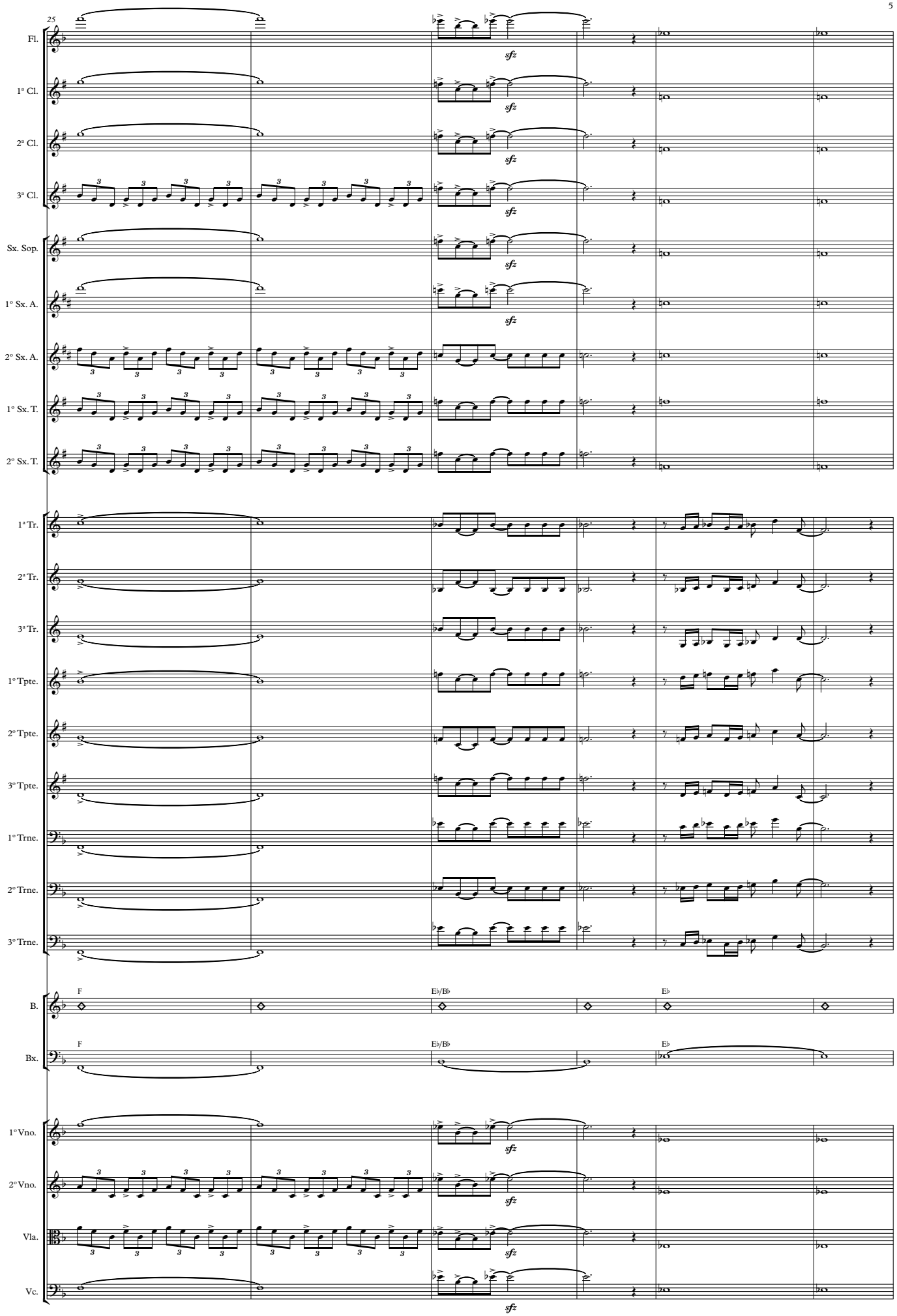
25
Fl.
1ª Cl.
2ª Cl.
3ª Cl.
Sx. Sop.
1° Sx. A.
2° Sx. A.
1° Sx. T.
2° Sx. T.
1ª Tr.
2ª Tr.
3ª Tr.
1° Tpte.
2° Tpte.
3° Tpte.
1° Trne.
2° Trne.
3° Trne.
B.
Bx.
1° Vno.
2° Vno.
Vla.
Vc.
sfz
F
E♭/B♭
E♭

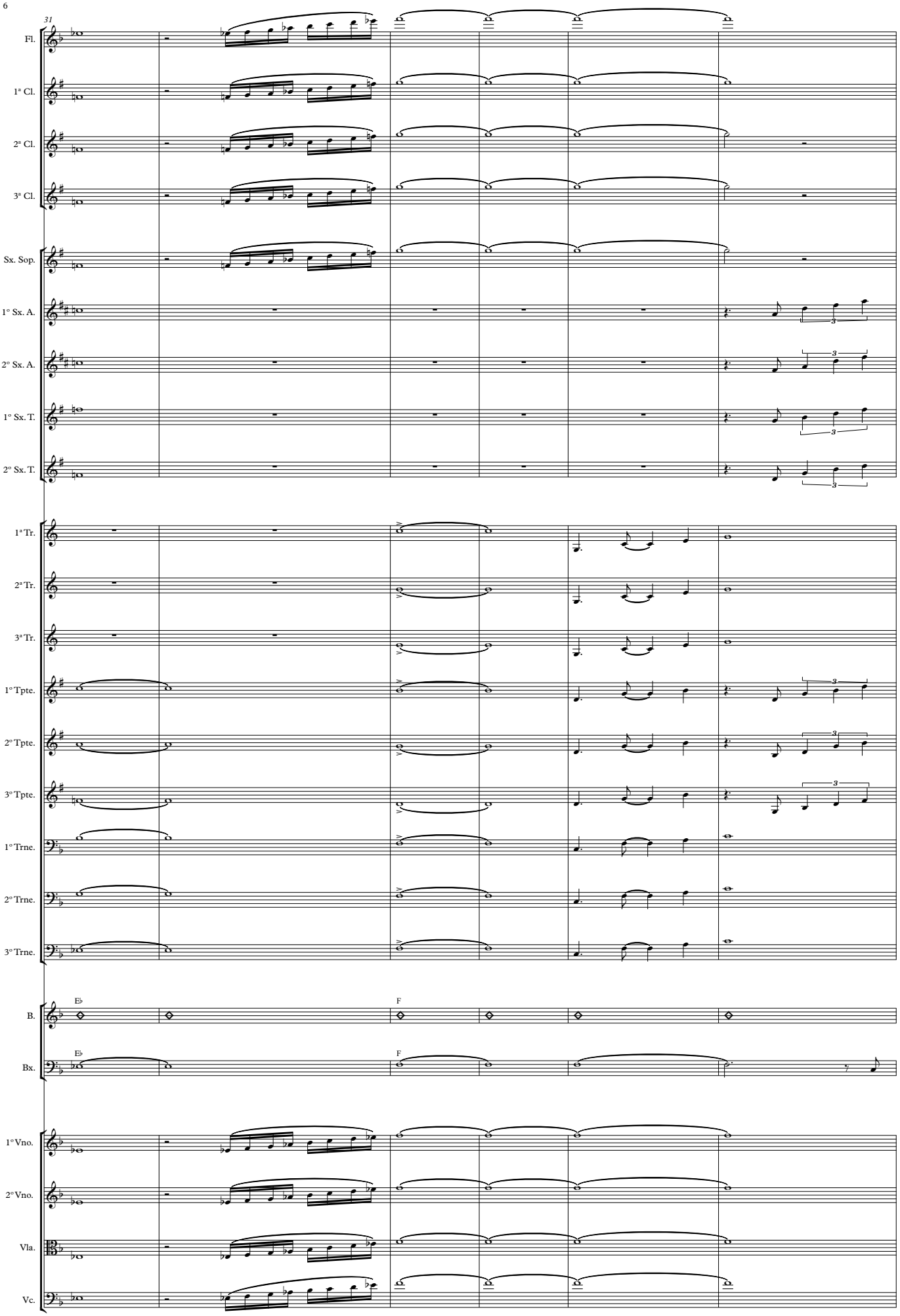
31
Fl.
1ª Cl.
2ª Cl.
3ª Cl.
Sx. Sop.
1° Sx. A.
2° Sx. A.
1° Sx. T.
2° Sx. T.
1ª Tr.
2ª Tr.
3ª Tr.
1° Tpte.
2° Tpte.
3° Tpte.
1° Trne.
2° Trne.
3° Trne.
B.
Bx.
E♭
F
1° Vno.
2° Vno.
Vla.
Vc.

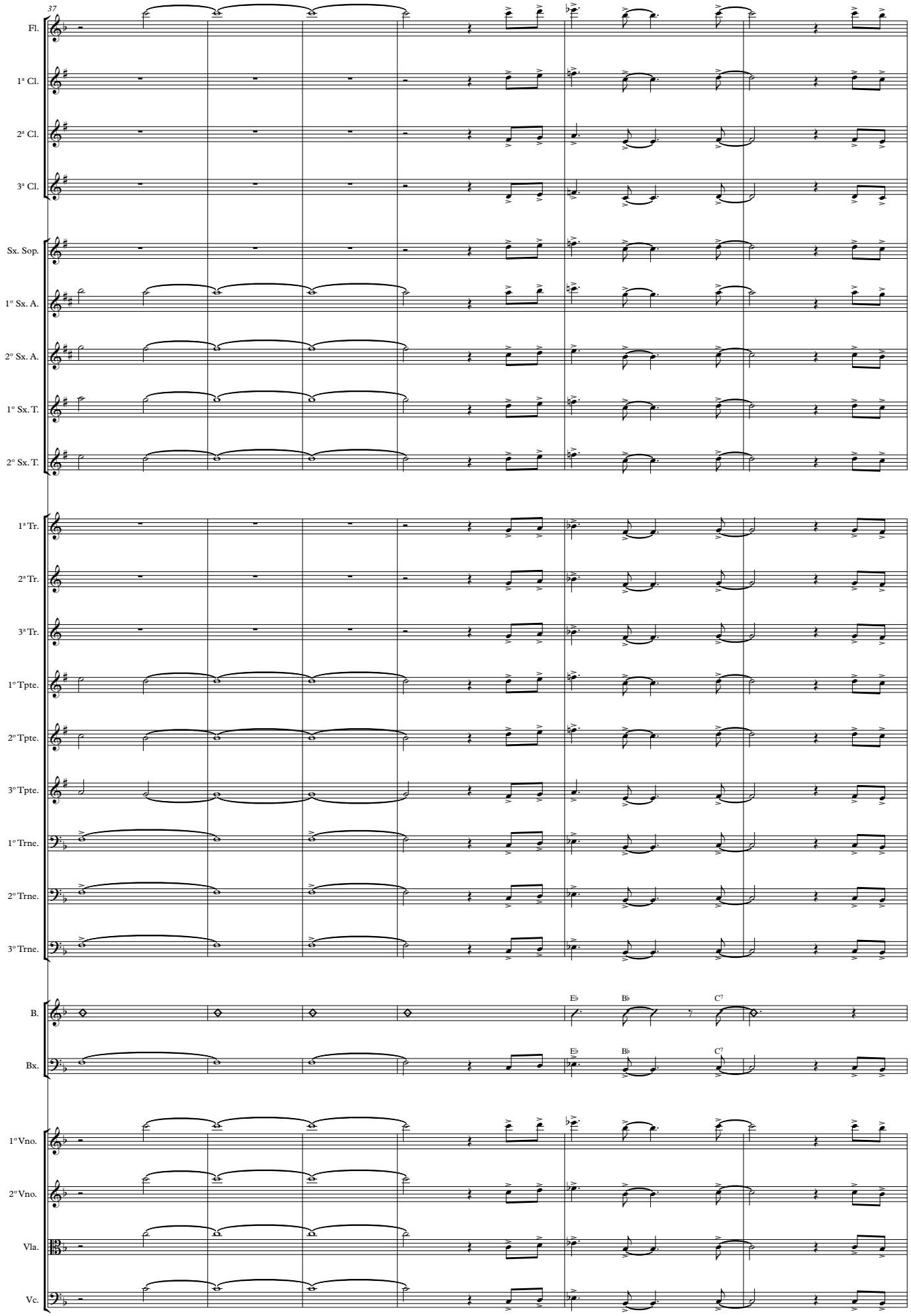
37
Fl.
1ª Cl.
2ª Cl.
3ª Cl.
Sx. Sop.
1° Sx. A.
2° Sx. A.
1° Sx. T.
2° Sx. T.
1ª Tr.
2ª Tr.
3ª Tr.
1° Tpte.
2° Tpte.
3° Tpte.
1° Trne.
2° Trne.
3° Trne.
B.
Bx.
E♭
B♭
C7
1° Vno.
2° Vno.
Vla.
Vc.

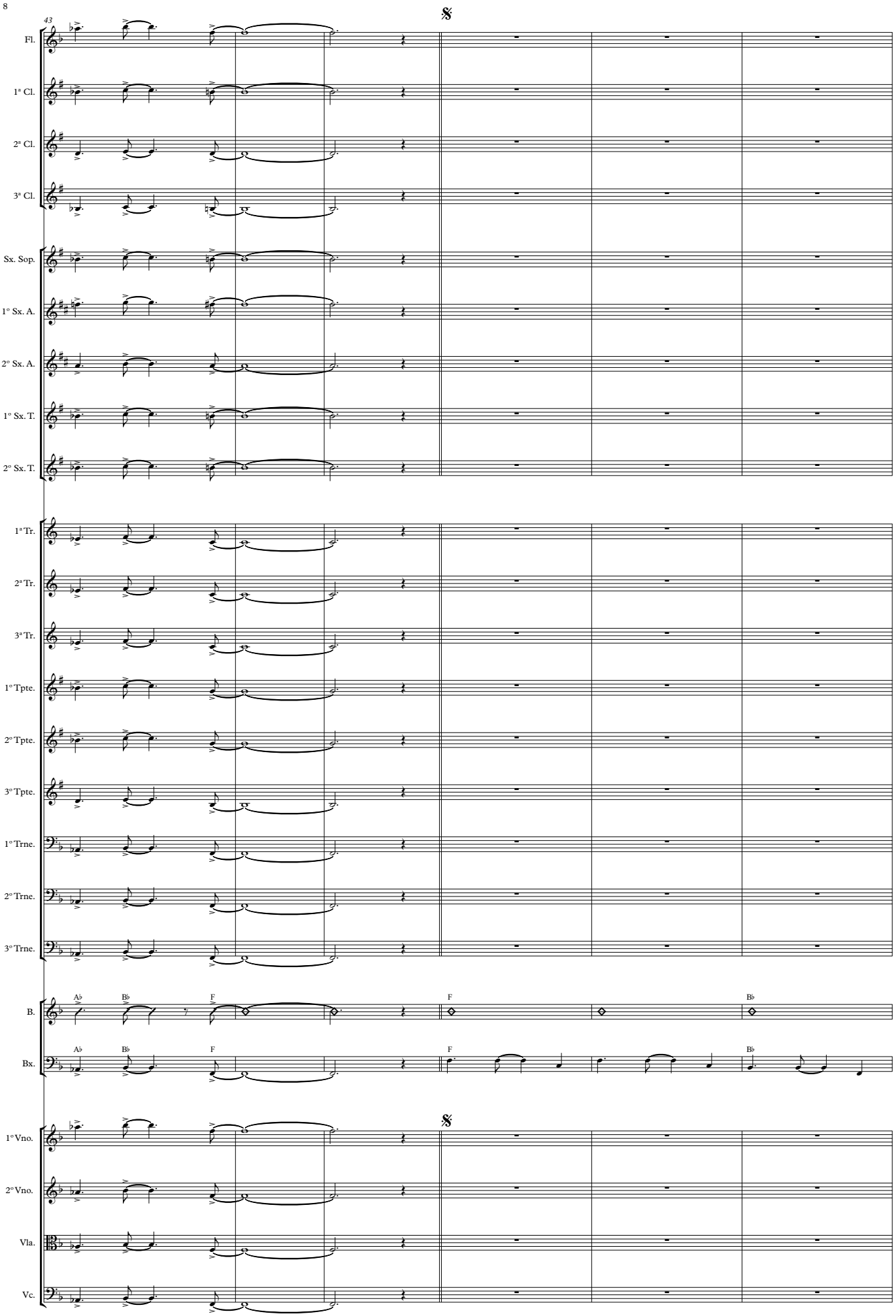
43
Fl.
1ª Cl.
2ª Cl.
3ª Cl.
Sx. Sop.
1° Sx. A.
2° Sx. A.
1° Sx. T.
2° Sx. T.
1ª Tr.
2ª Tr.
3ª Tr.
1° Tpte.
2° Tpte.
3° Tpte.
1° Trne.
2° Trne.
3° Trne.
B.
Bx.
1° Vno.
2° Vno.
Vla.
Vc.
Ab
Bb
F
Bb

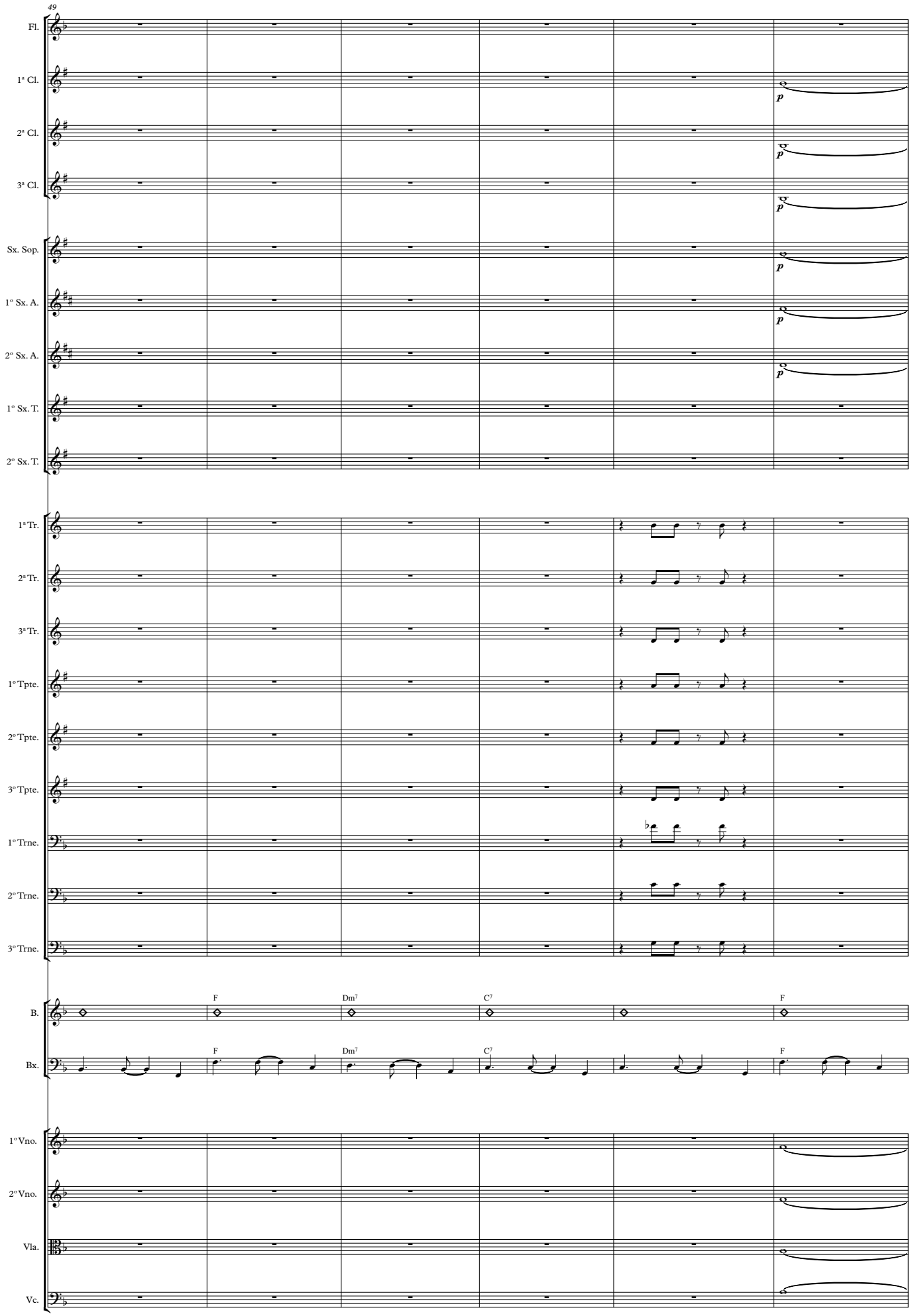
49
Fl.
1ª Cl.
2ª Cl.
3ª Cl.
Sx. Sop.
1° Sx. A.
2° Sx. A.
1° Sx. T.
2° Sx. T.
1ª Tr.
2ª Tr.
3ª Tr.
1° Tpte.
2° Tpte.
3° Tpte.
1° Trne.
2° Trne.
3° Trne.
B.
Bx.
1° Vno.
2° Vno.
Vla.
Vc.
p
F
Dm7
C7
F

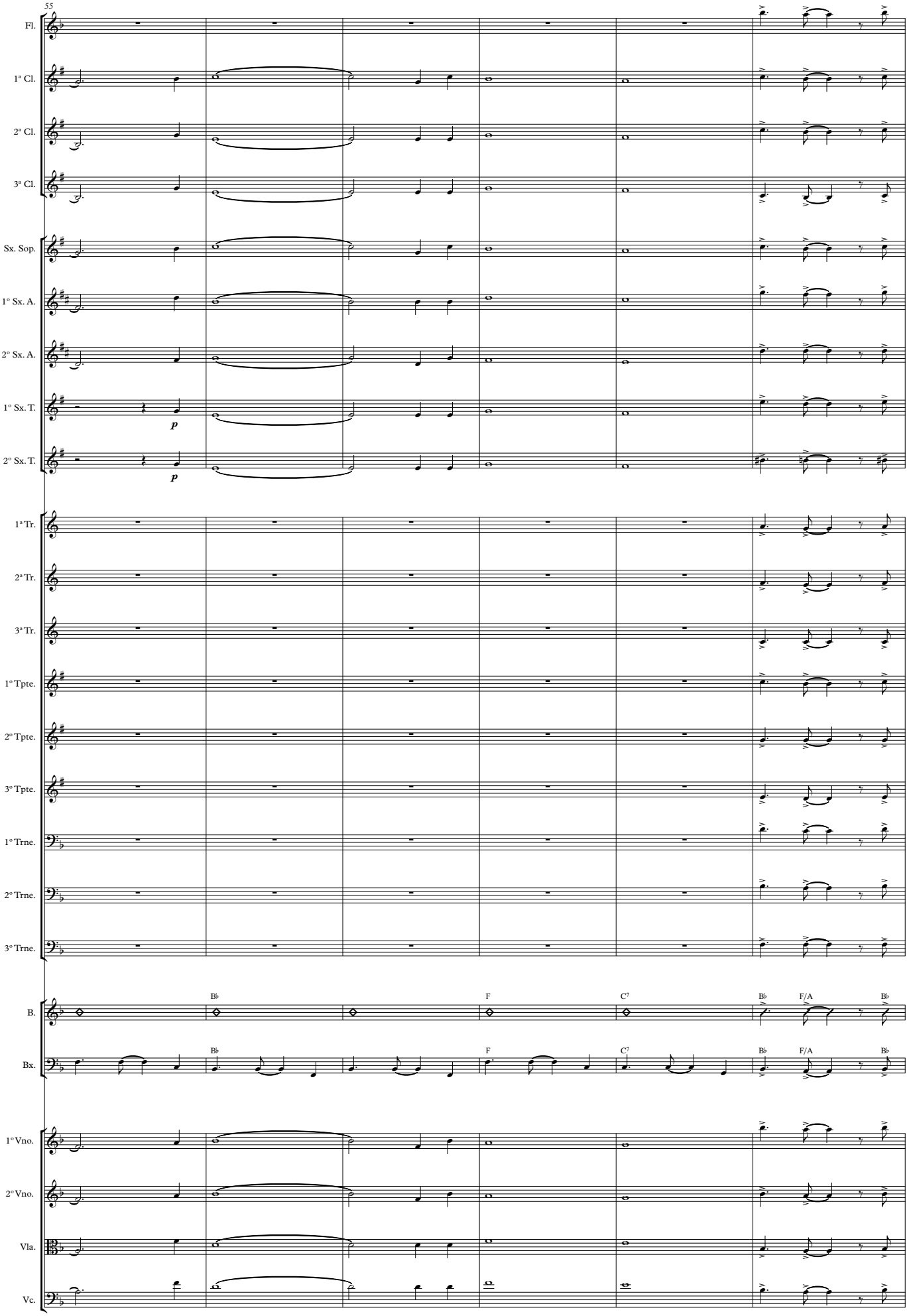
55
Fl.
1ª Cl.
2ª Cl.
3ª Cl.
Sx. Sop.
1° Sx. A.
2° Sx. A.
1° Sx. T.
2° Sx. T.
p
p
1ª Tr.
2ª Tr.
3ª Tr.
1° Tpte.
2° Tpte.
3° Tpte.
1° Trne.
2° Trne.
3° Trne.
B.
Bx.
B♭
F
C7
B♭
F/A
B♭
1° Vno.
2° Vno.
Vla.
Vc.

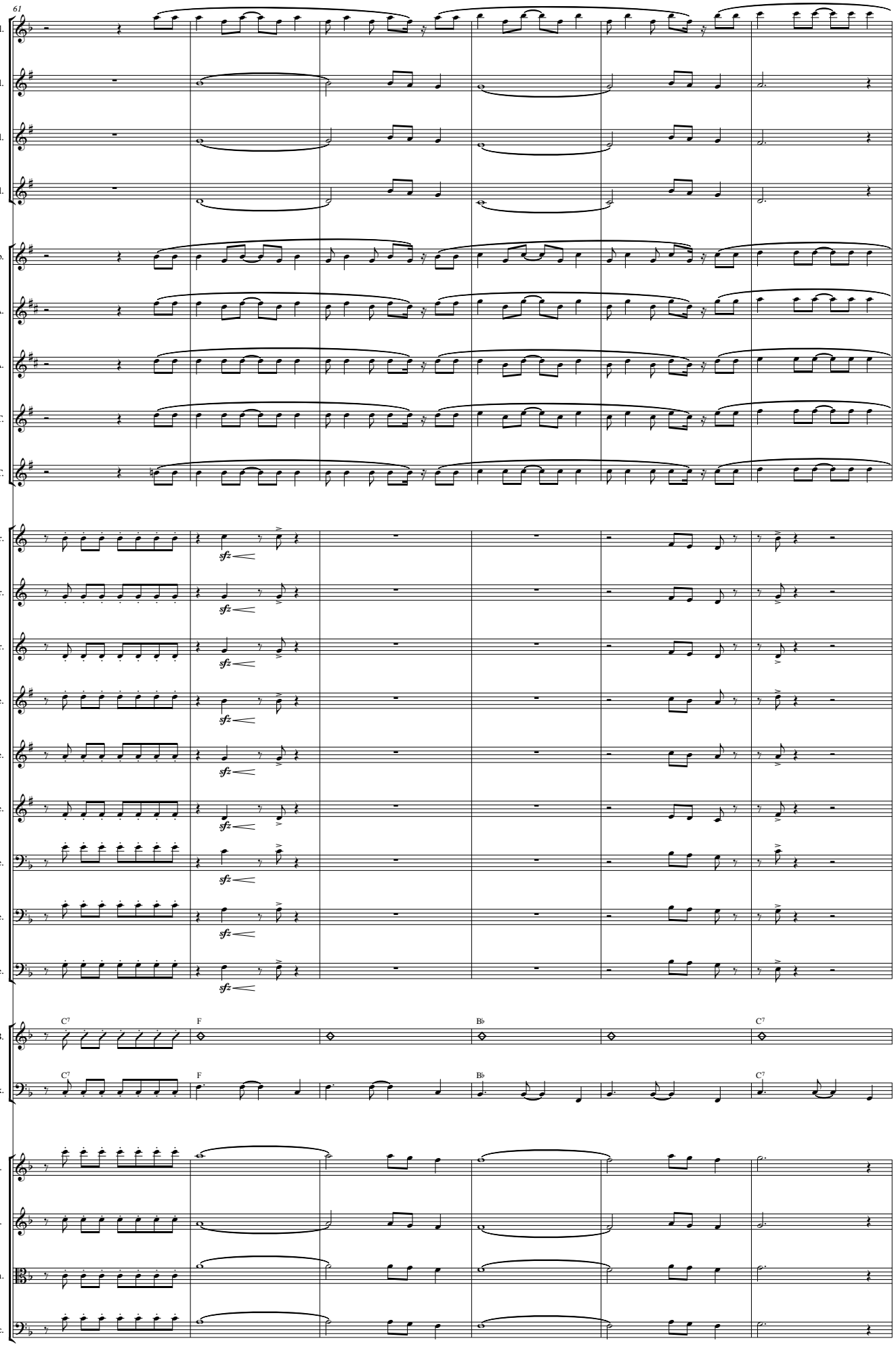
61
Fl.
1ª Cl.
2ª Cl.
3ª Cl.
Sx. Sop.
1° Sx. A.
2° Sx. A.
1° Sx. T.
2° Sx. T.
1ª Tr.
2ª Tr.
3ª Tr.
1° Tpte.
2° Tpte.
3° Tpte.
1° Trne.
2° Trne.
3° Trne.
B.
Bx.
1° Vno.
2° Vno.
Vla.
Vc.
sfz
C7
F
B♭
C7

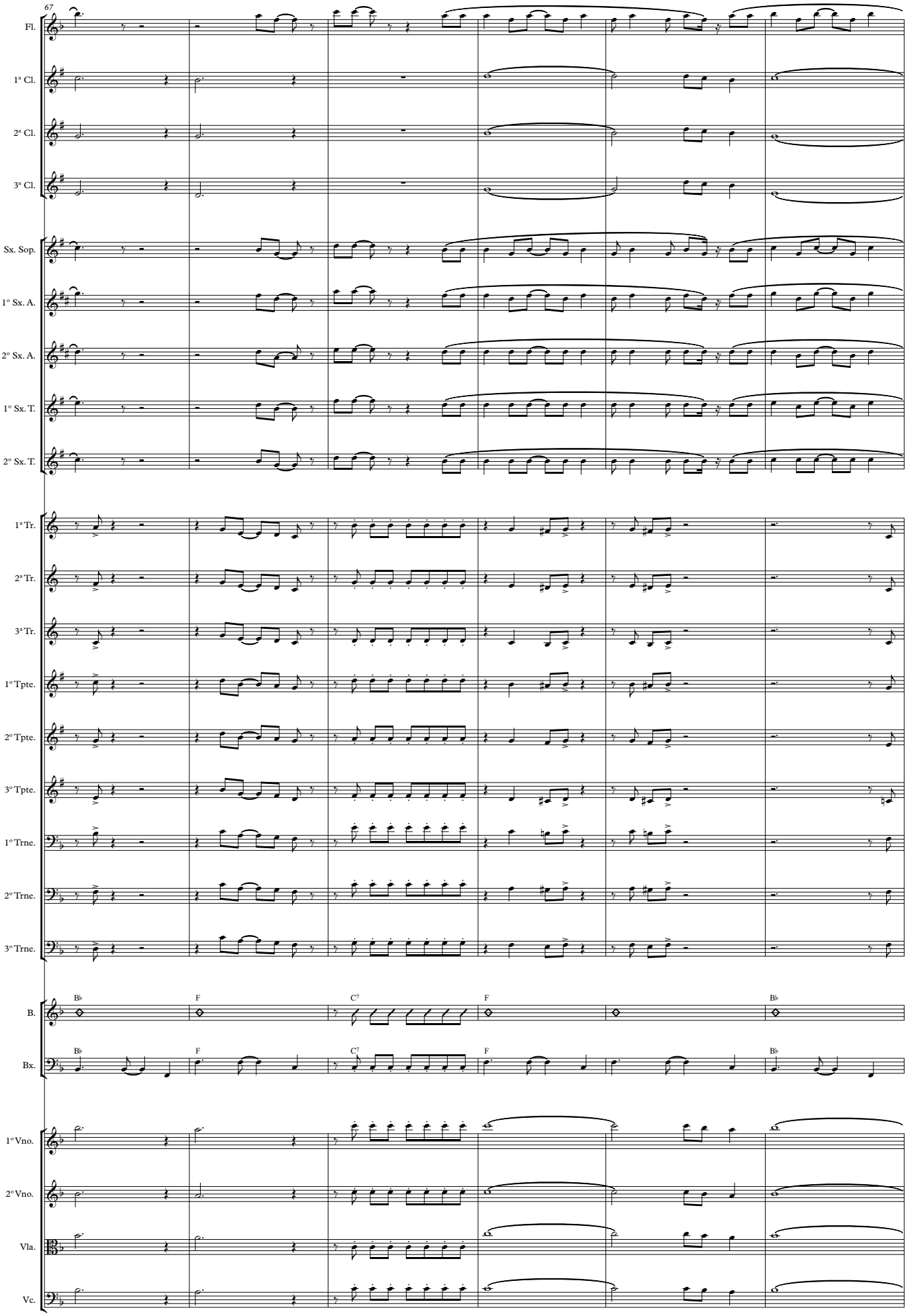
67
Fl.
1ª Cl.
2ª Cl.
3ª Cl.
Sx. Sop.
1° Sx. A.
2° Sx. A.
1° Sx. T.
2° Sx. T.
1ª Tr.
2ª Tr.
3ª Tr.
1° Tpte.
2° Tpte.
3° Tpte.
1° Trne.
2° Trne.
3° Trne.
B♭
F
C7
F
B♭
B.
Bx.
1° Vno.
2° Vno.
Vla.
Vc.

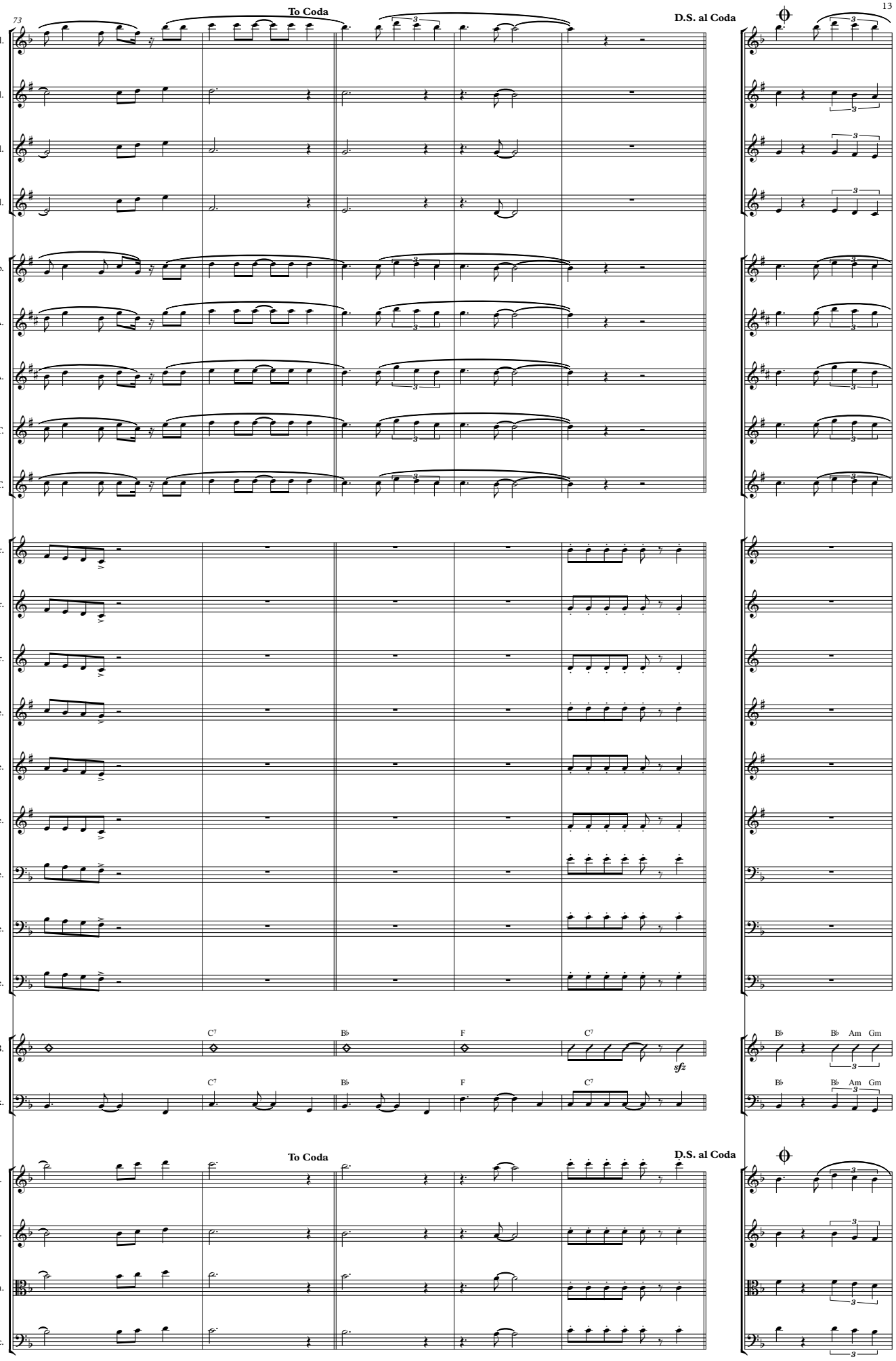
73
To Coda
D.S. al Coda
Fl.
1ª Cl.
2ª Cl.
3ª Cl.
Sx. Sop.
1° Sx. A.
2° Sx. A.
1° Sx. T.
2° Sx. T.
1ª Tr.
2ª Tr.
3ª Tr.
1° Tpte.
2° Tpte.
3° Tpte.
1° Trne.
2° Trne.
3° Trne.
B.
Bx.
C7
B♭
F
C7
sfz
B♭
B♭ Am Gm
To Coda
D.S. al Coda
1° Vno.
2° Vno.
Vla.
Vc.

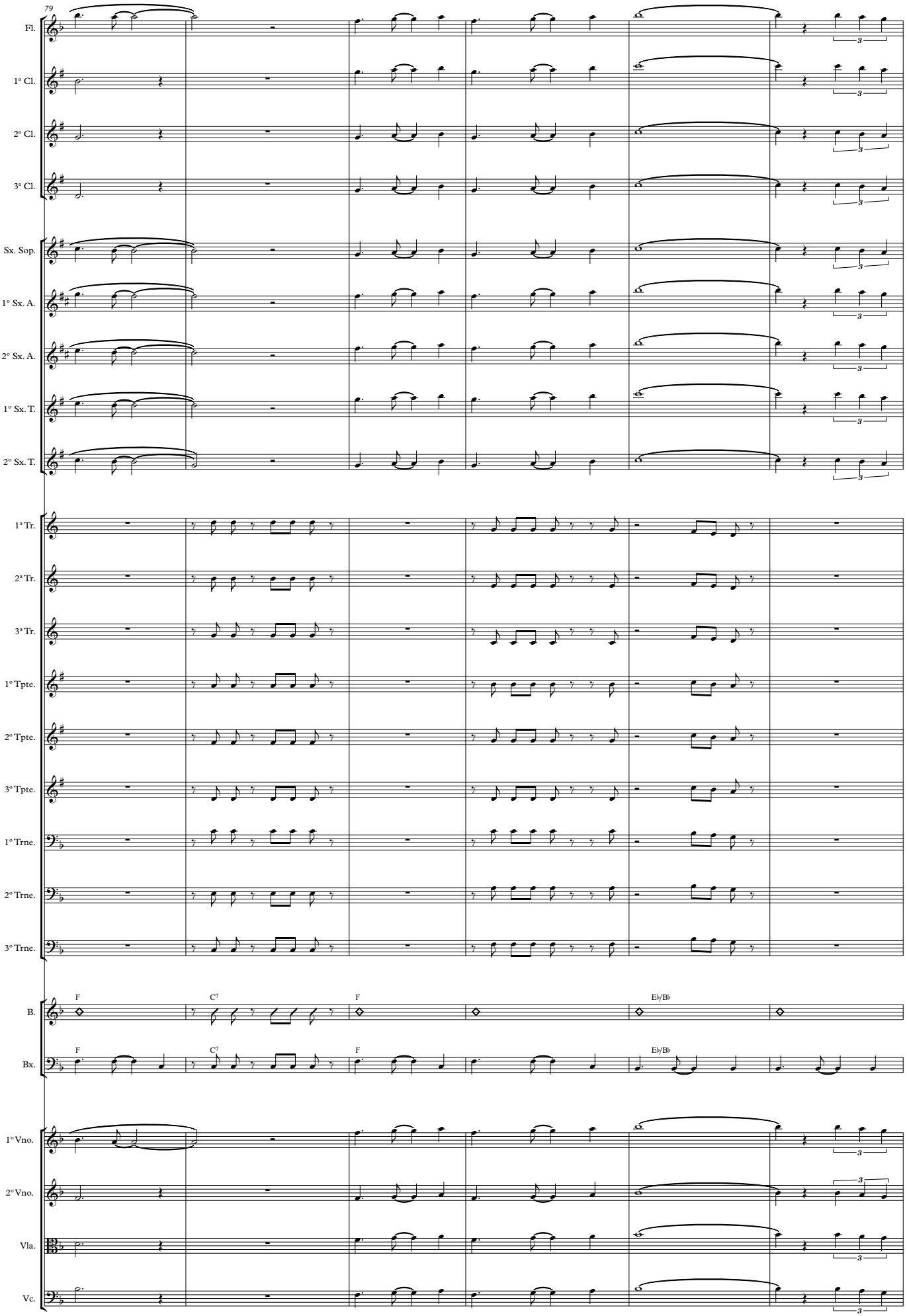
79
Fl.
1ª Cl.
2ª Cl.
3ª Cl.
Sx. Sop.
1° Sx. A.
2° Sx. A.
1° Sx. T.
2° Sx. T.
1ª Tr.
2ª Tr.
3ª Tr.
1° Tpte.
2° Tpte.
3° Tpte.
1° Trne.
2° Trne.
3° Trne.
B.
Bx.
1° Vno.
2° Vno.
Vla.
Vc.
F
C7
F
E♭/B♭
F
C7
F
E♭/B♭

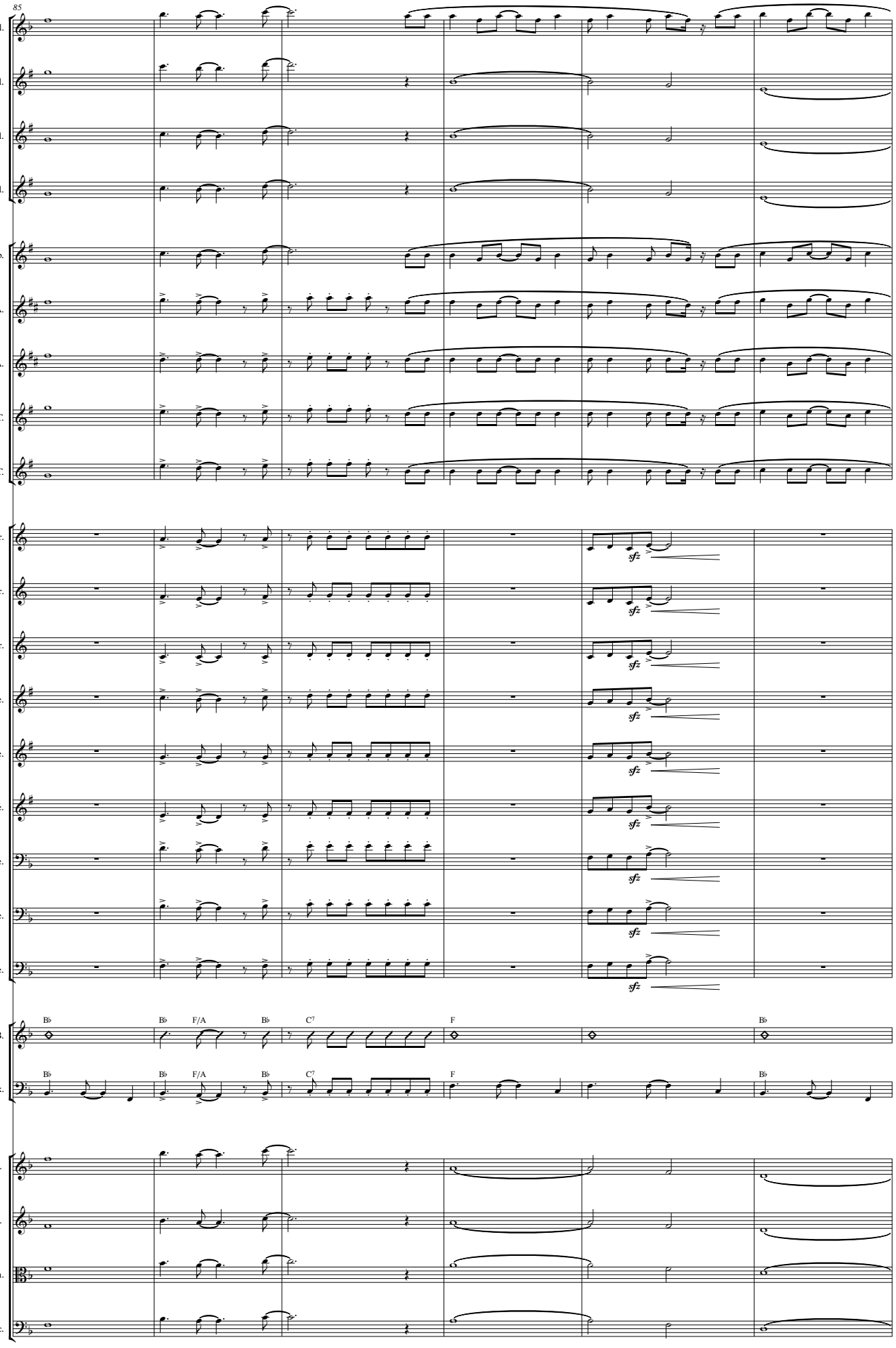
85
Fl.
1ª Cl.
2ª Cl.
3ª Cl.
Sx. Sop.
1° Sx. A.
2° Sx. A.
1° Sx. T.
2° Sx. T.
1ª Tr.
2ª Tr.
3ª Tr.
1° Tpte.
2° Tpte.
3° Tpte.
1° Trne.
2° Trne.
3° Trne.
B.
Bx.
1° Vno.
2° Vno.
Vla.
Vc.
sfz
B♭
F/A
C7
F

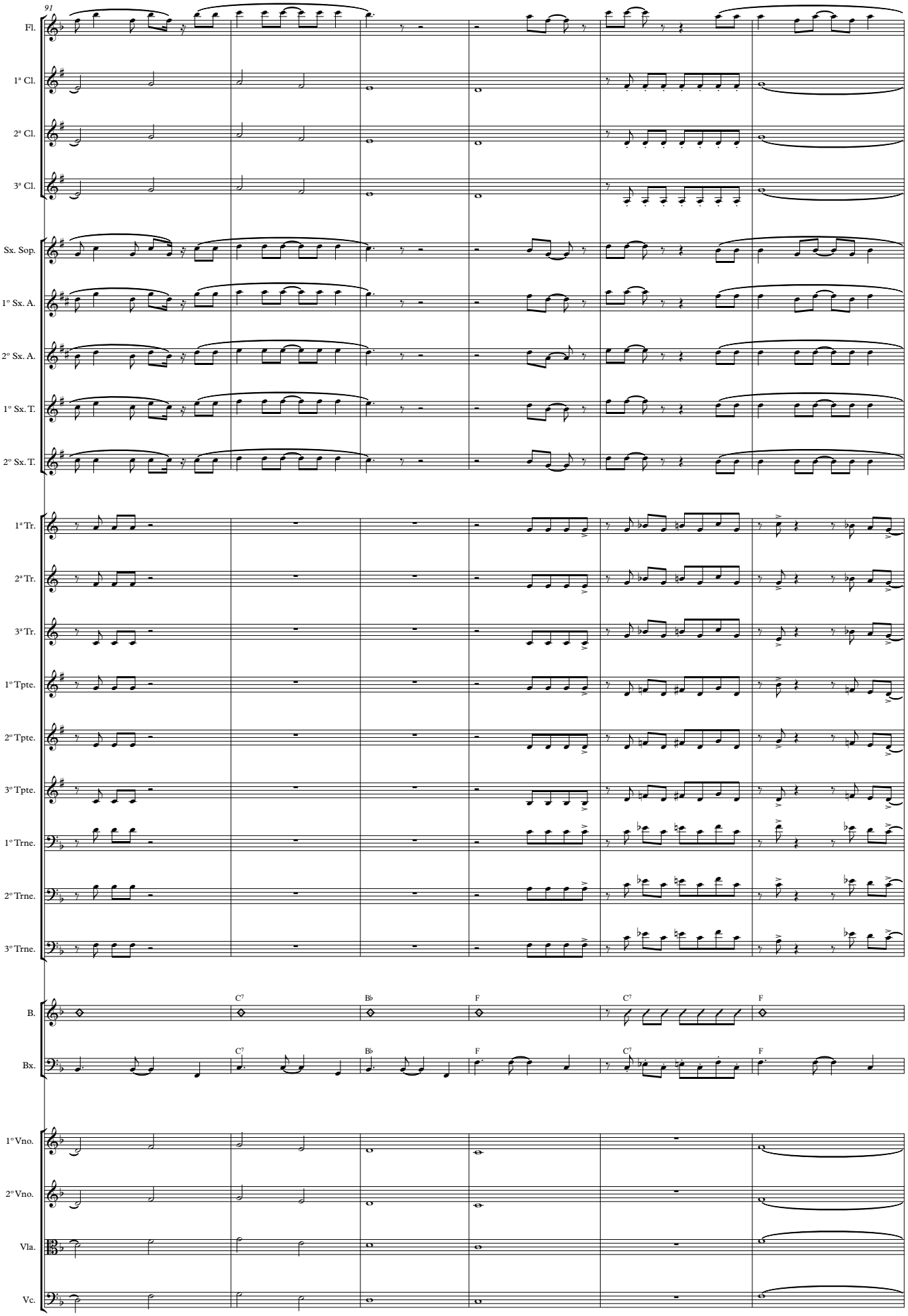
91
Fl.
1ª Cl.
2ª Cl.
3ª Cl.
Sx. Sop.
1° Sx. A.
2° Sx. A.
1° Sx. T.
2° Sx. T.
1ª Tr.
2ª Tr.
3ª Tr.
1° Tpte.
2° Tpte.
3° Tpte.
1° Trne.
2° Trne.
3° Trne.
B.
Bx.
1° Vno.
2° Vno.
Vla.
Vc.
C7
B♭
F
C7
F
C7
B♭
F
C7
F

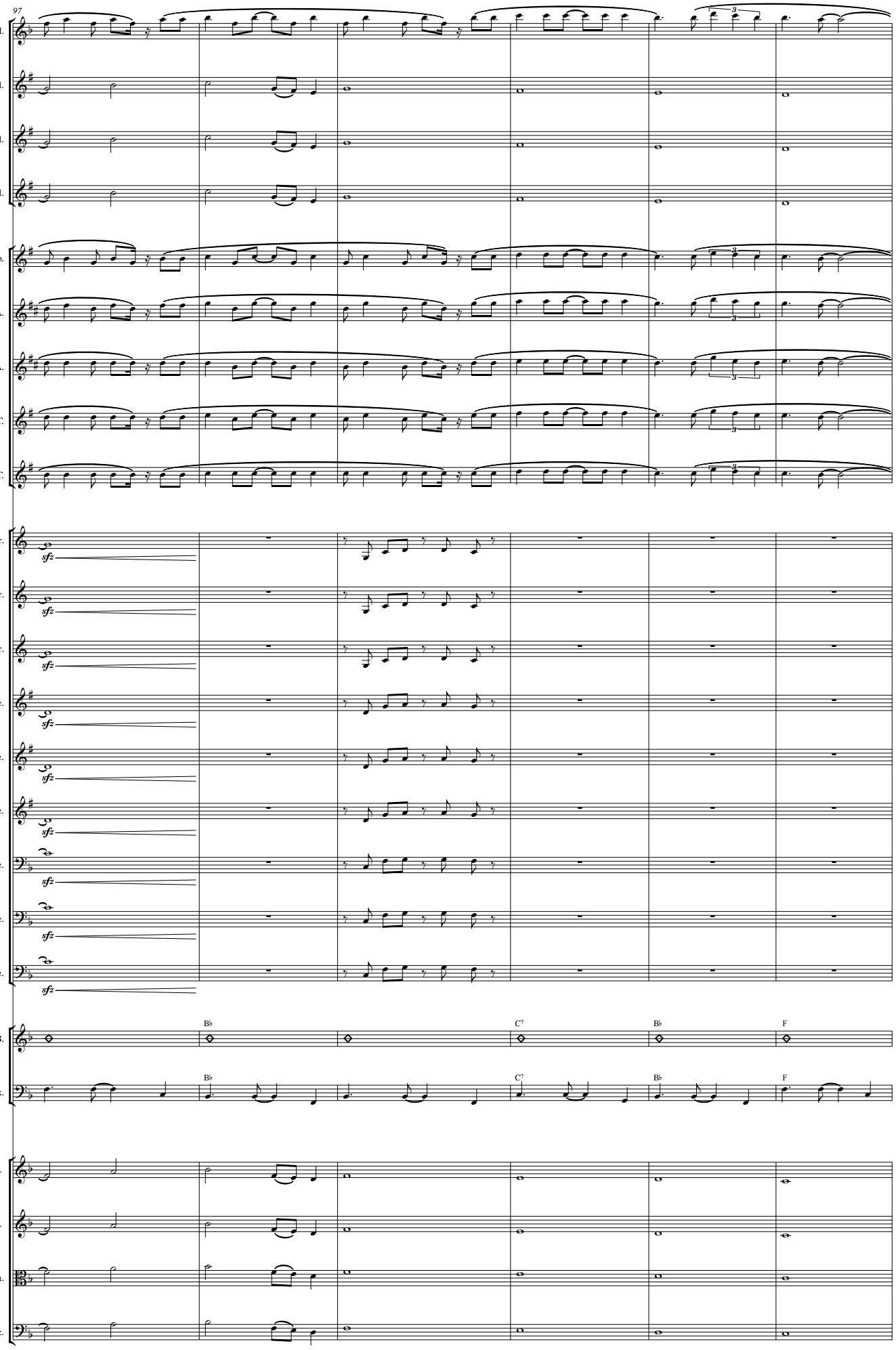
97
Fl.
1ª Cl.
2ª Cl.
3ª Cl.
Sx. Sop.
1° Sx. A.
2° Sx. A.
1° Sx. T.
2° Sx. T.
1ª Tr.
2ª Tr.
3ª Tr.
1° Tpte.
2° Tpte.
3° Tpte.
1° Trne.
2° Trne.
3° Trne.
sfz
B.
Bx.
B♭
C7
B♭
F
1° Vno.
2° Vno.
Vla.
Vc.

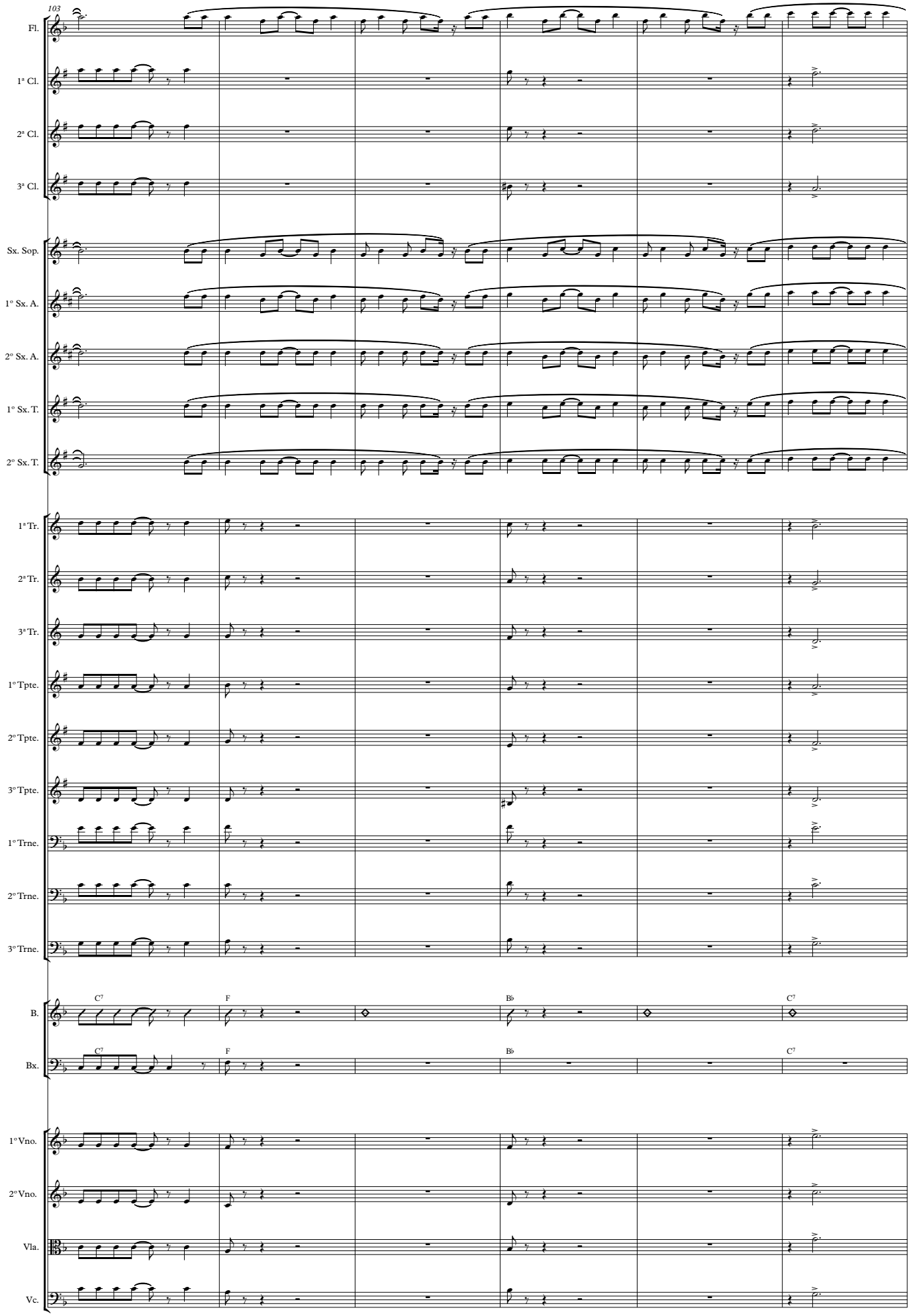
103
Fl.
1ª Cl.
2ª Cl.
3ª Cl.
Sx. Sop.
1° Sx. A.
2° Sx. A.
1° Sx. T.
2° Sx. T.
1ª Tr.
2ª Tr.
3ª Tr.
1° Tpte.
2° Tpte.
3° Tpte.
1° Trne.
2° Trne.
3° Trne.
B.
Bx.
C7
F
B♭
C7
C7
F
B♭
C7
1° Vno.
2° Vno.
Vla.
Vc.

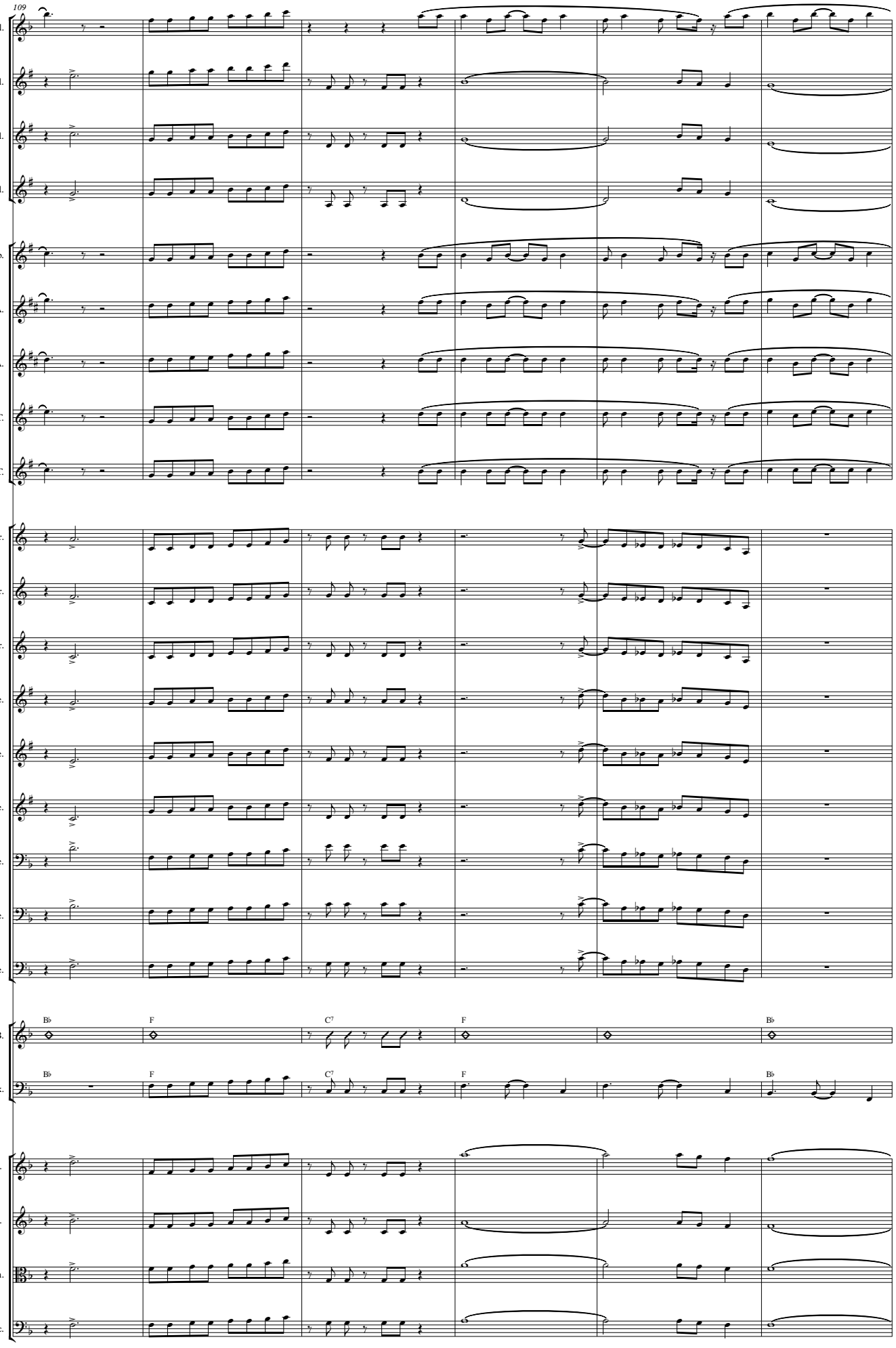
109
Fl.
1ª Cl.
2ª Cl.
3ª Cl.
Sx. Sop.
1° Sx. A.
2° Sx. A.
1° Sx. T.
2° Sx. T.
1° Tr.
2° Tr.
3° Tr.
1° Tpte.
2° Tpte.
3° Tpte.
1° Trne.
2° Trne.
3° Trne.
B.
Bx.
1° Vno.
2° Vno.
Vla.
Vc.
B♭
F
C7
F
B♭

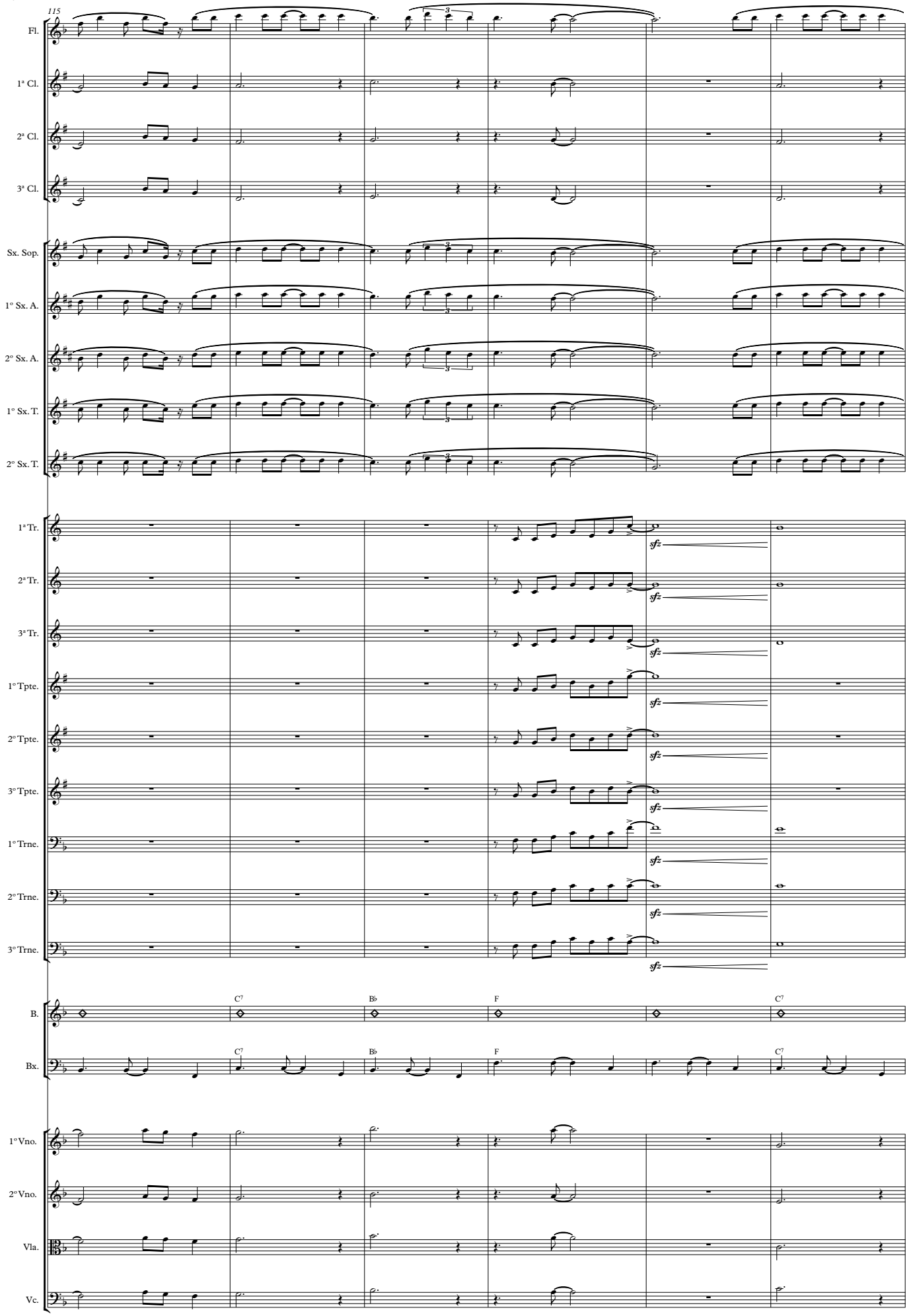
115
Fl.
1ª Cl.
2ª Cl.
3ª Cl.
Sx. Sop.
1° Sx. A.
2° Sx. A.
1° Sx. T.
2° Sx. T.
1ª Tr.
2ª Tr.
3ª Tr.
1° Tpte.
2° Tpte.
3° Tpte.
1° Trne.
2° Trne.
3° Trne.
B.
Bx.
1° Vno.
2° Vno.
Vla.
Vc.
C7
B♭
F
C7
sfz

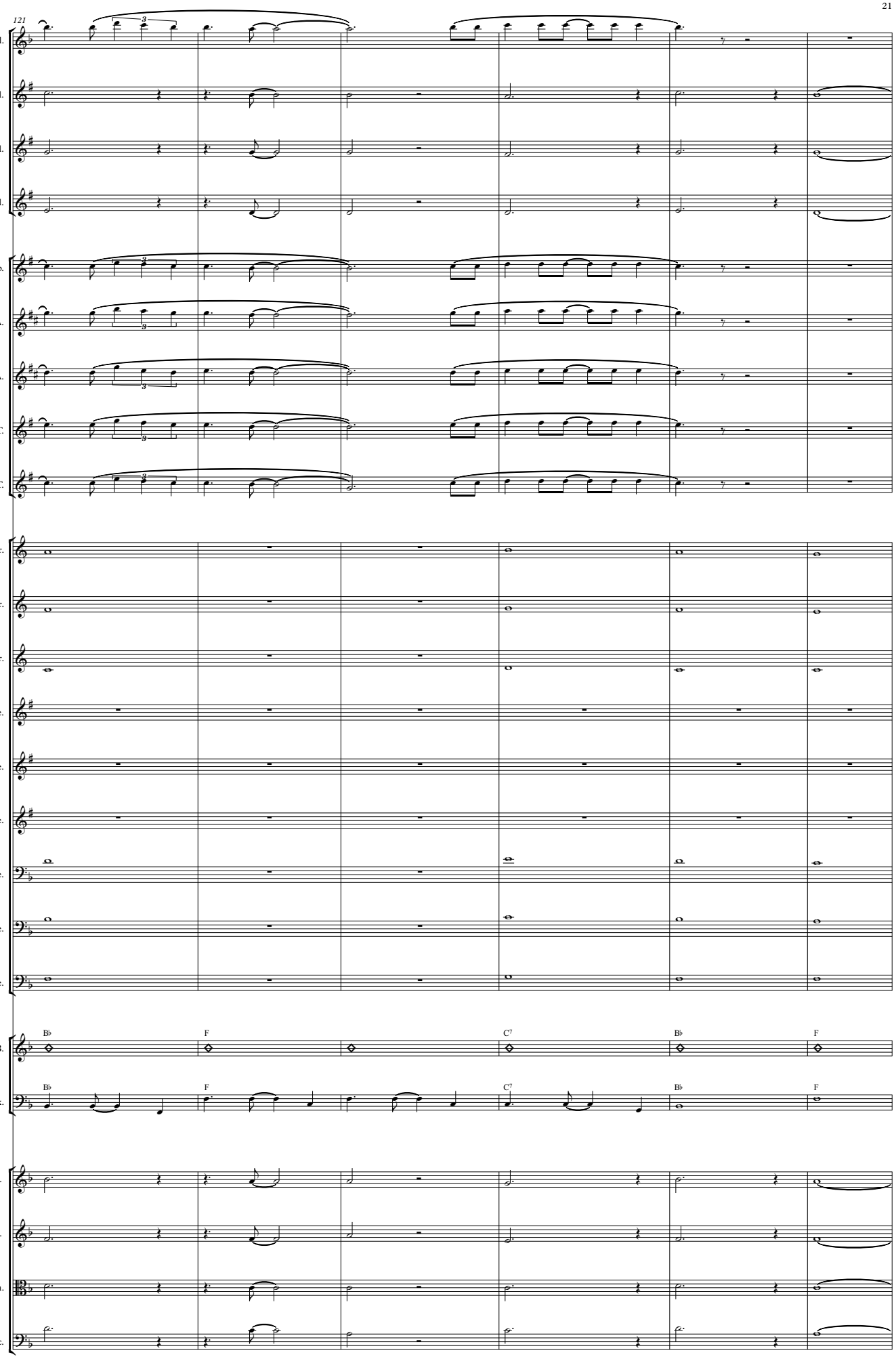
121
Fl.
1ª Cl.
2ª Cl.
3ª Cl.
Sx. Sop.
1° Sx. A.
2° Sx. A.
1° Sx. T.
2° Sx. T.
1ª Tr.
2ª Tr.
3ª Tr.
1° Tpte.
2° Tpte.
3° Tpte.
1° Trne.
2° Trne.
3° Trne.
B.
Bx.
B♭
F
C7
B♭
F
1° Vno.
2° Vno.
Vla.
Vc.

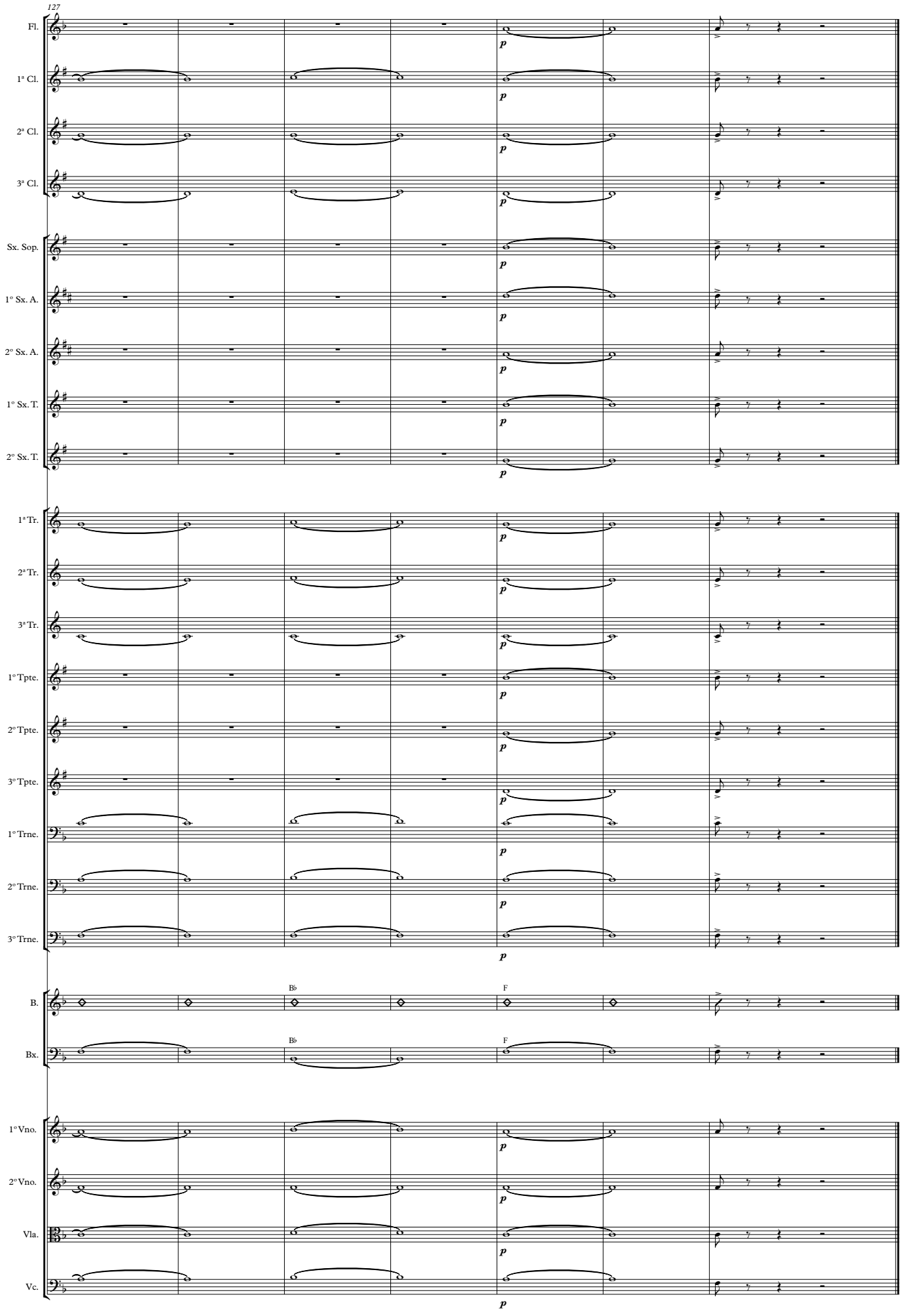
127
Fl.
1ª Cl.
2ª Cl.
3ª Cl.
Sx. Sop.
1° Sx. A.
2° Sx. A.
1° Sx. T.
2° Sx. T.
1ª Tr.
2ª Tr.
3ª Tr.
1° Tpte.
2° Tpte.
3° Tpte.
1° Trne.
2° Trne.
3° Trne.
B.
Bx.
B♭
F
1° Vno.
2° Vno.
Vla.
Vc.
p

Flauta C

Santo, Santo

(P/ Canto - F) - Conj. de Senhoras

SHIRLEY CARVALHAES
Arranjo P/ Orq. Canaã:
Edson L. C. Porto

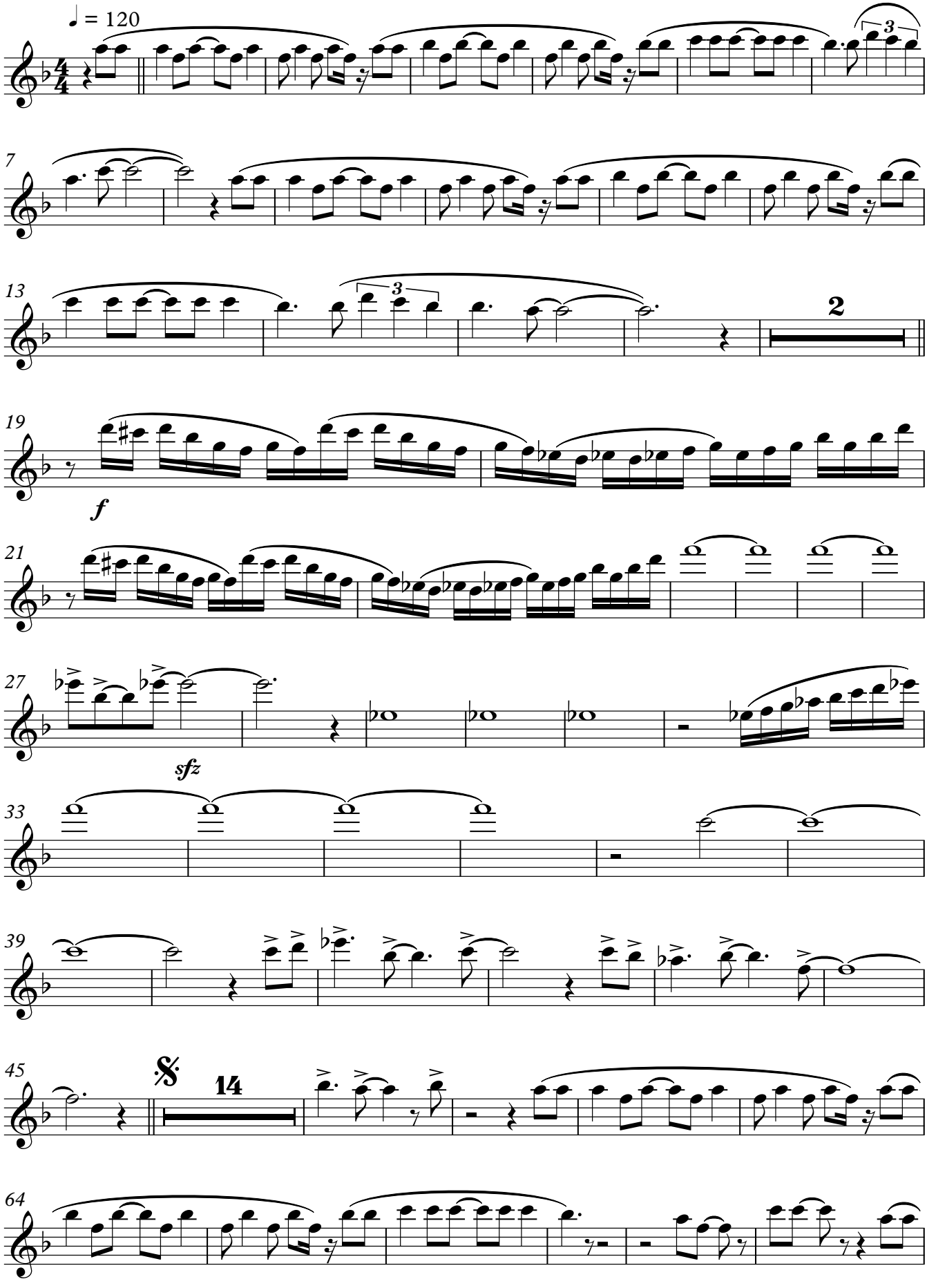

V.S.

"Aleluia, Santo, Santo Cantarei assim...
Aleluia, Santo, Santo ao Deus Elohin."

© Edson L. C. Porto - Natal - RN - Ago/2014

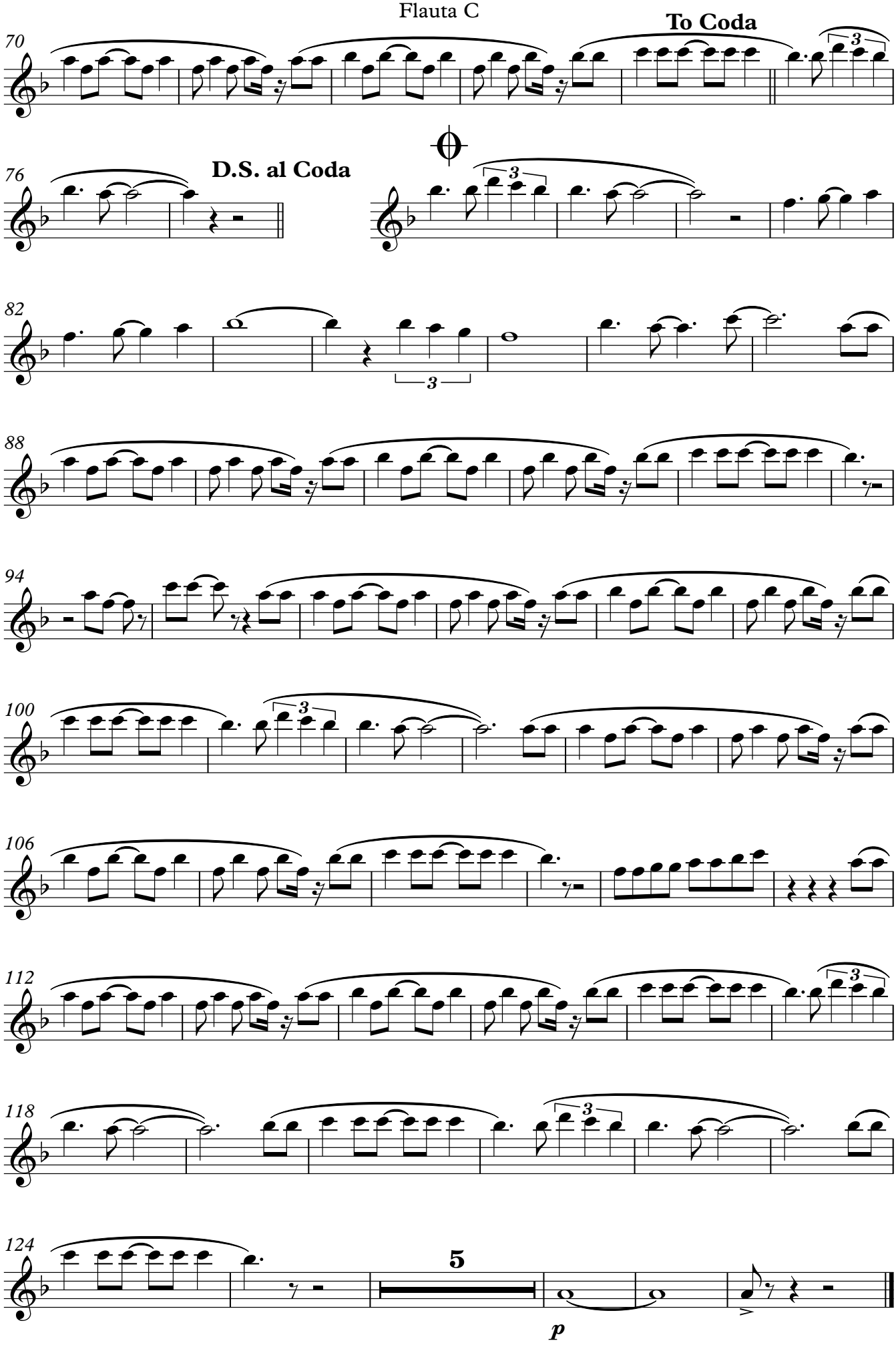
To Coda
D.S. al Coda
5
p

1° Clarinete Sib

Santo, Santo

(P/ Canto - F) - Conj. de Senhoras

SHIRLEY CARVALHAES
Arranjo P/ Orq. Canaã:
Edson L. C. Porto

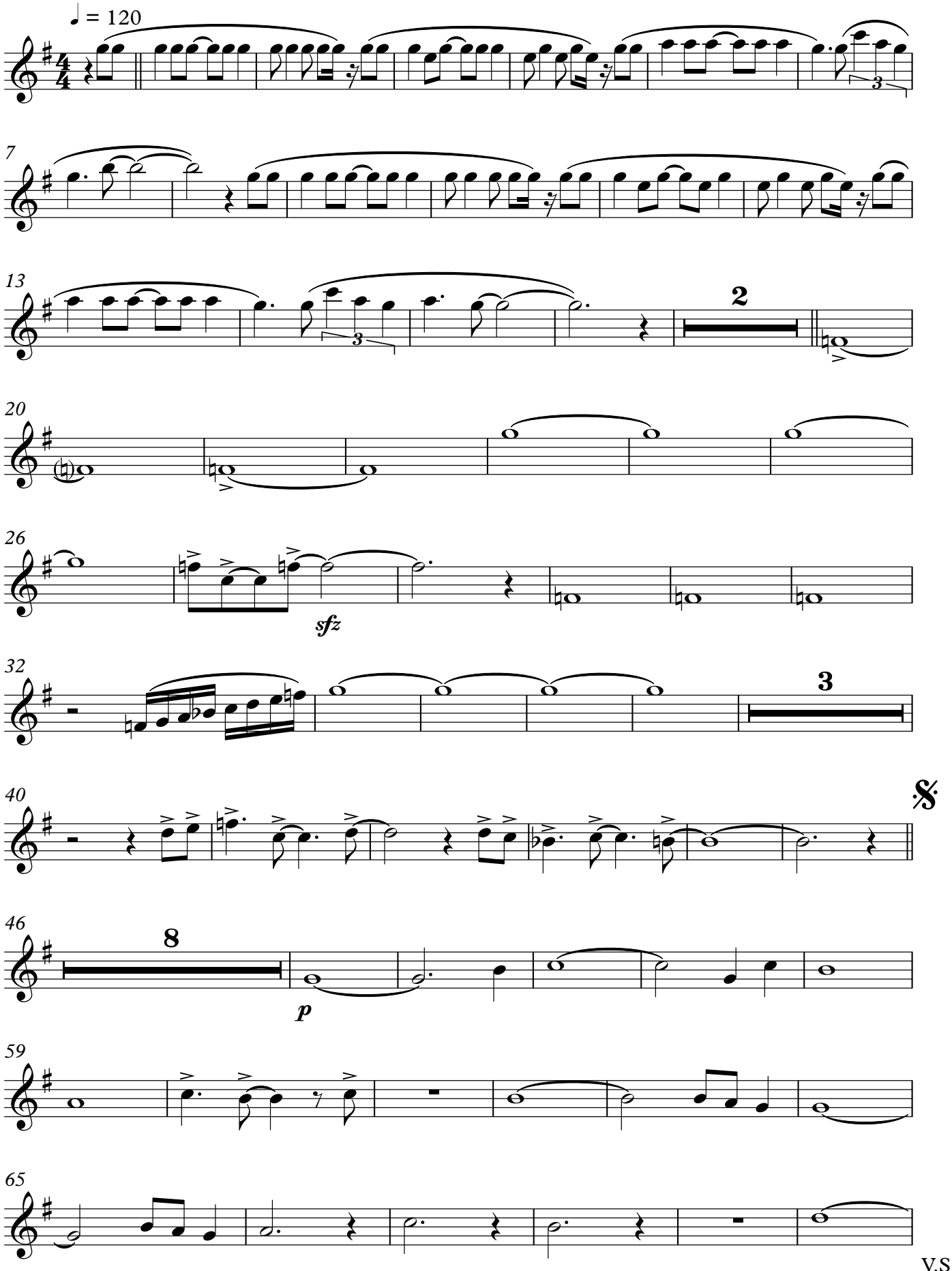

V.S.

"Aleluia, Santo, Santo Cantarei assim...
Aleluia, Santo, Santo ao Deus Elohin."

© Edson L. C. Porto - Natal - RN - Ago/2014

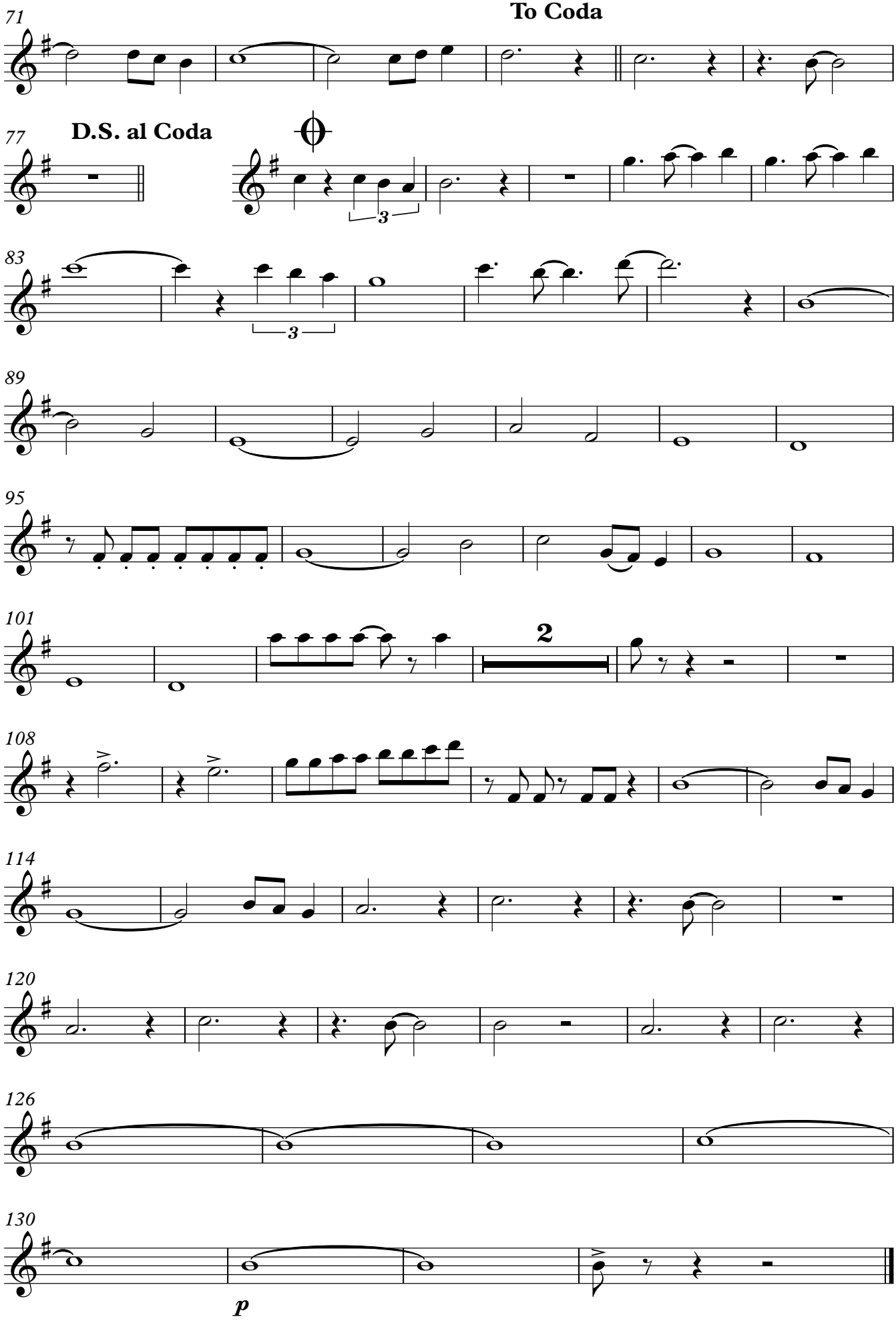
To Coda
D.S. al Coda
2
p

2º Clarinete Sib

Santo, Santo

(P/ Canto - F) - Conj. de Senhoras

SHIRLEY CARVALHAES
Arranjo P/ Orq. Canaã:
Edson L. C. Porto

♩ = 120

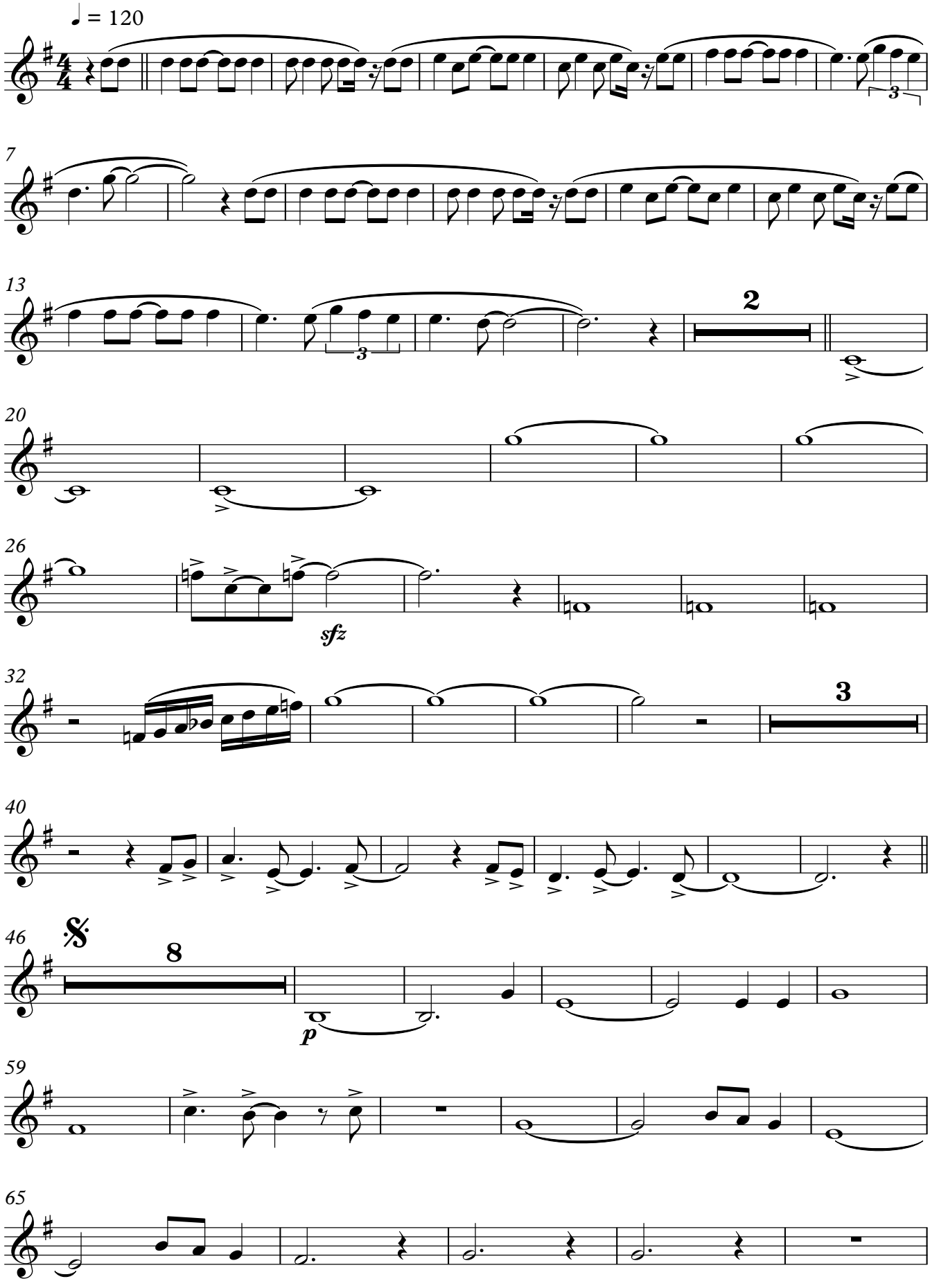

"Aleluia, Santo, Santo Cantarei assim...
Aleluia, Santo, Santo ao Deus Elohin."

© Edson L. C. Porto - Natal - RN - Ago/2014

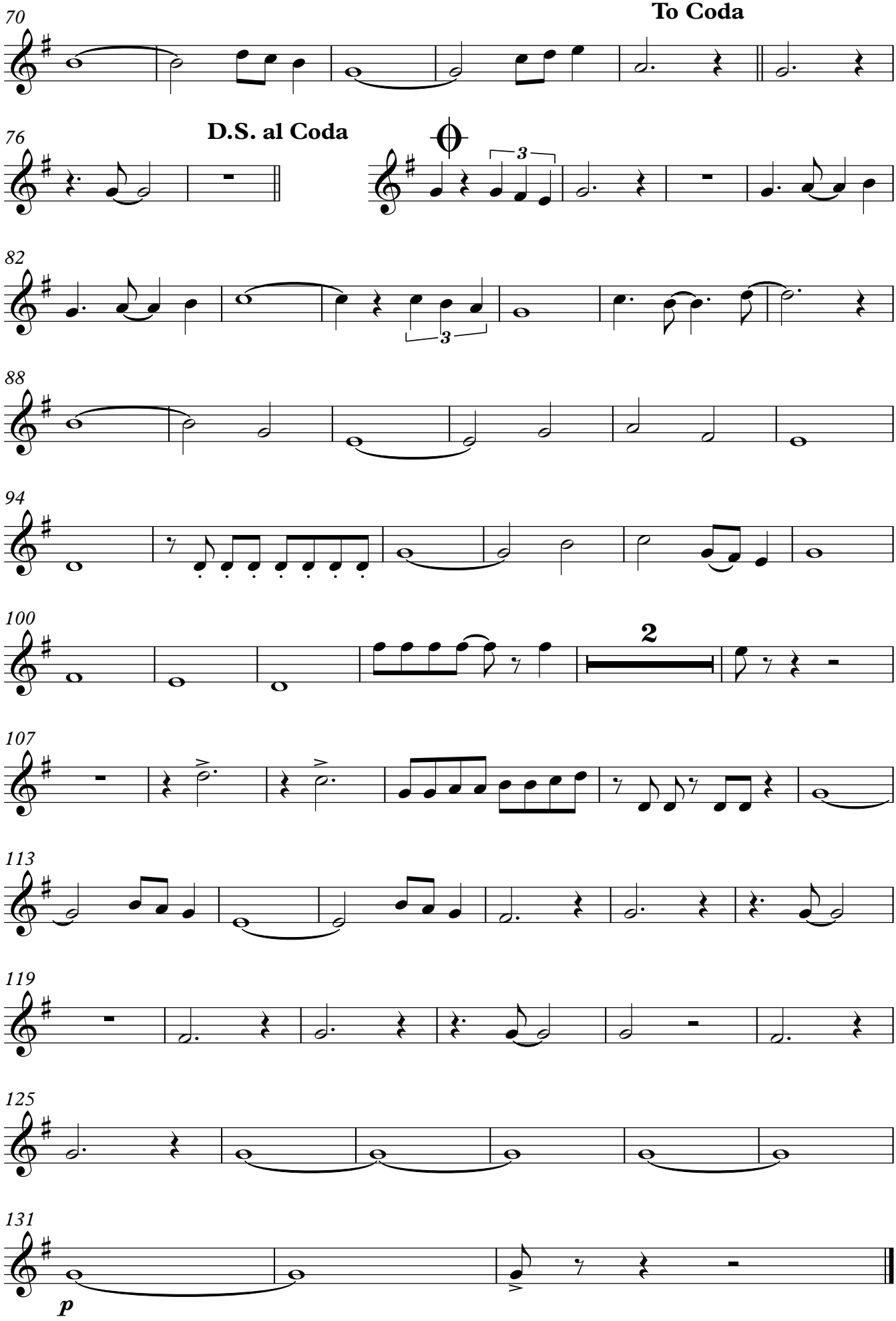
70
To Coda
76
D.S. al Coda
82
88
94
100
2
107
113
119
125
131
p

3º Clarinete Sib

Santo, Santo

(P/ Canto - F) - Conj. de Senhoras

SHIRLEY CARVALHAES
Arranjo P/ Orq. Canaã:
Edson L. C. Porto

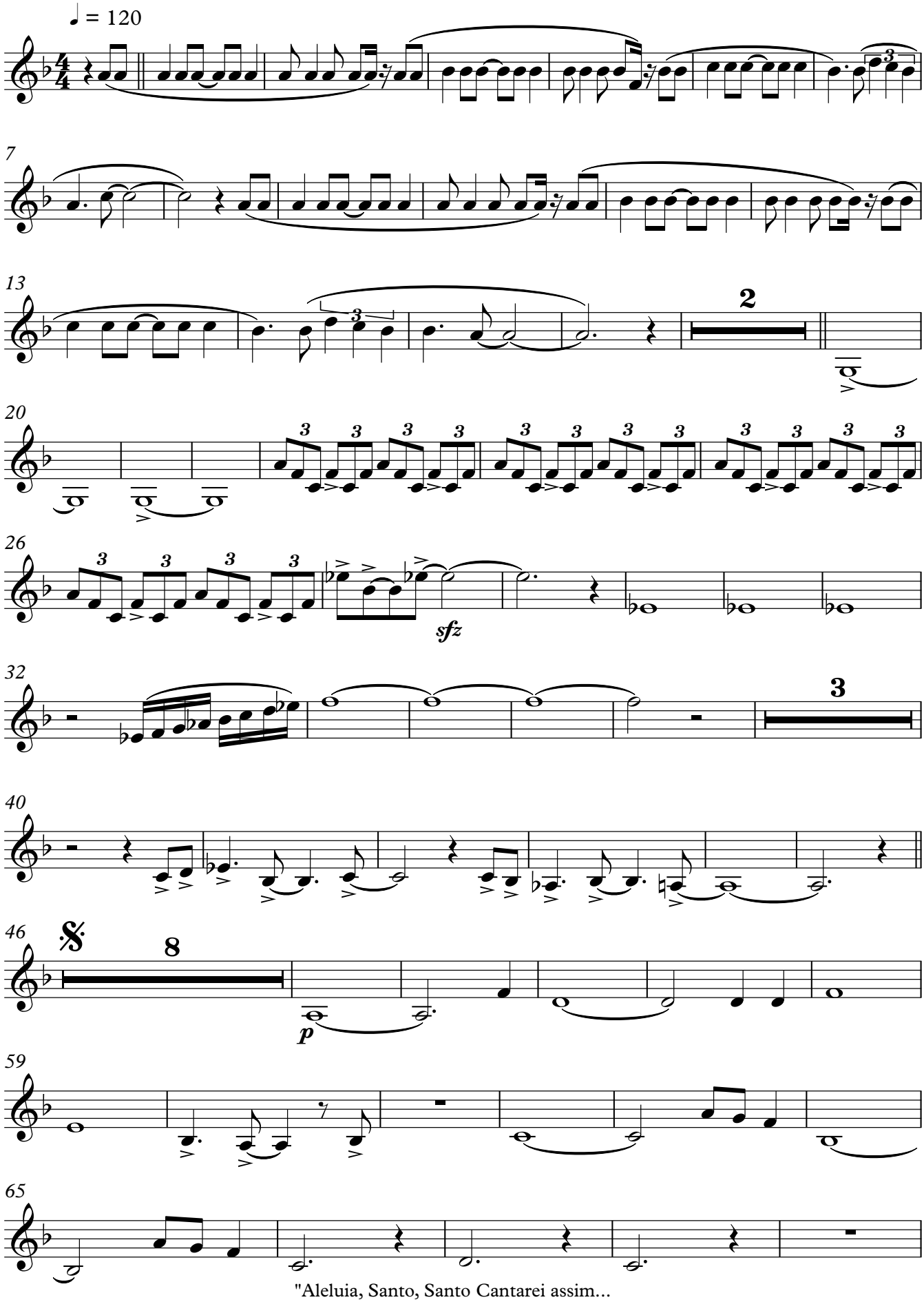

"Aleluia, Santo, Santo Cantarei assim...
Aleluia, Santo, Santo ao Deus Elohin."

© Edson L. C. Porto - Natal - RN - Ago/2014

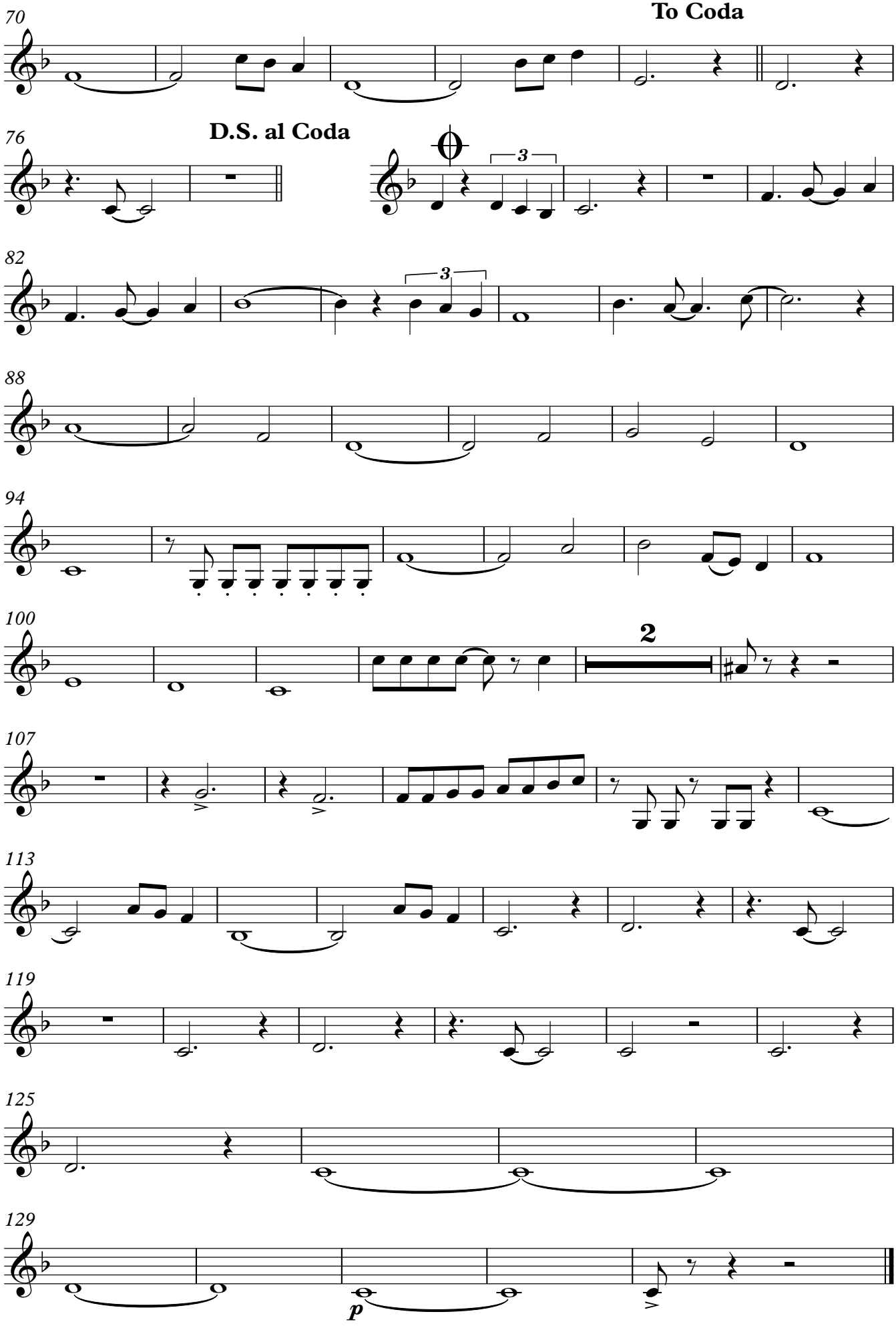
70
To Coda
76
D.S. al Coda
82
88
94
100
2
107
113
119
125
129
p

Sax Soprano Sib

Santo, Santo

(P/ Canto - F) - Conj. de Senhoras

SHIRLEY CARVALHAES
Arranjo P/ Orq. Canaã:
Edson L. C. Porto

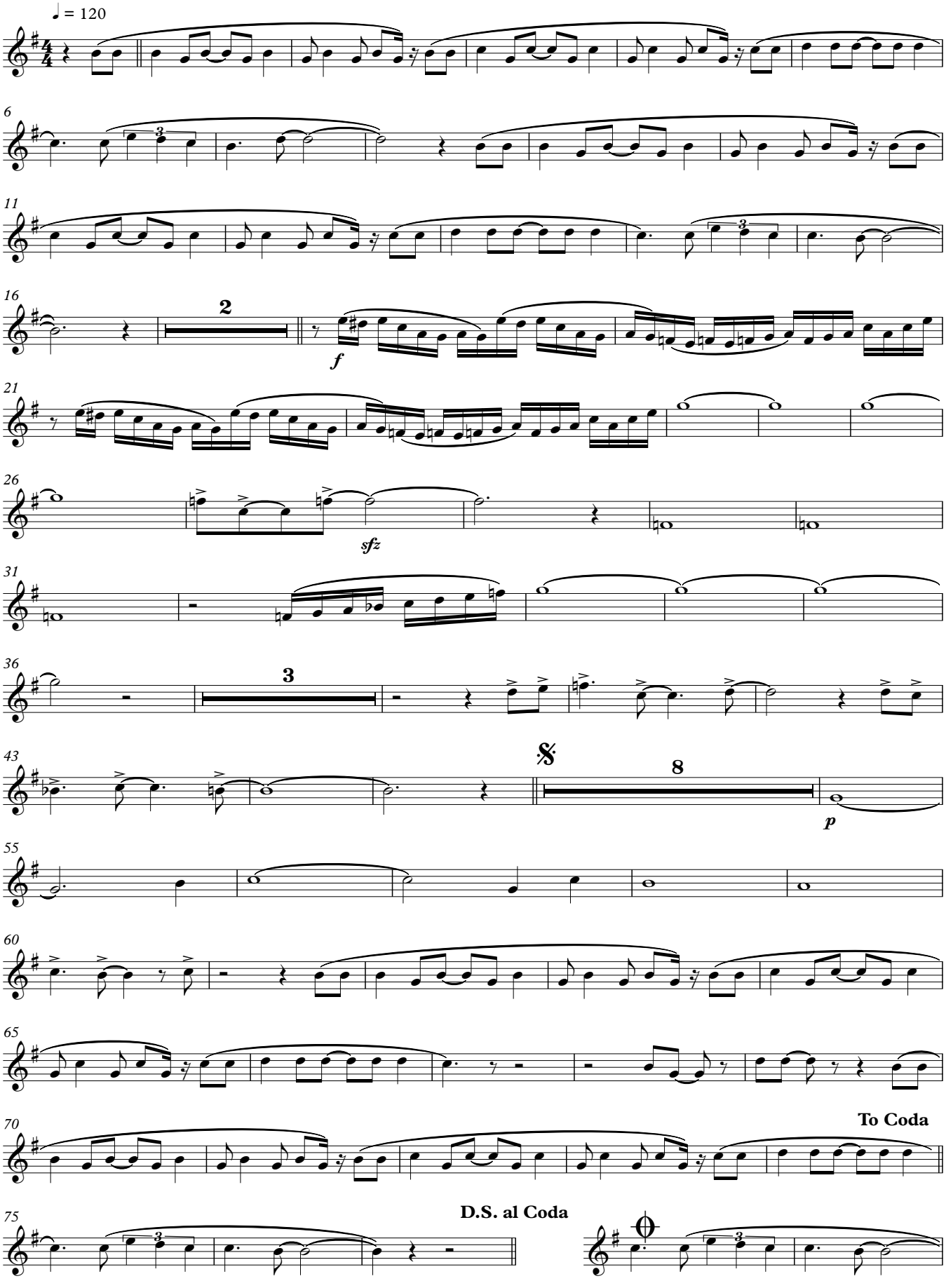

V.S.

"Aleluia, Santo, Santo Cantarei assim...
Aleluia, Santo, Santo ao Deus Elohin."

© Edson L. C. Porto - Natal - RN - Ago/2014

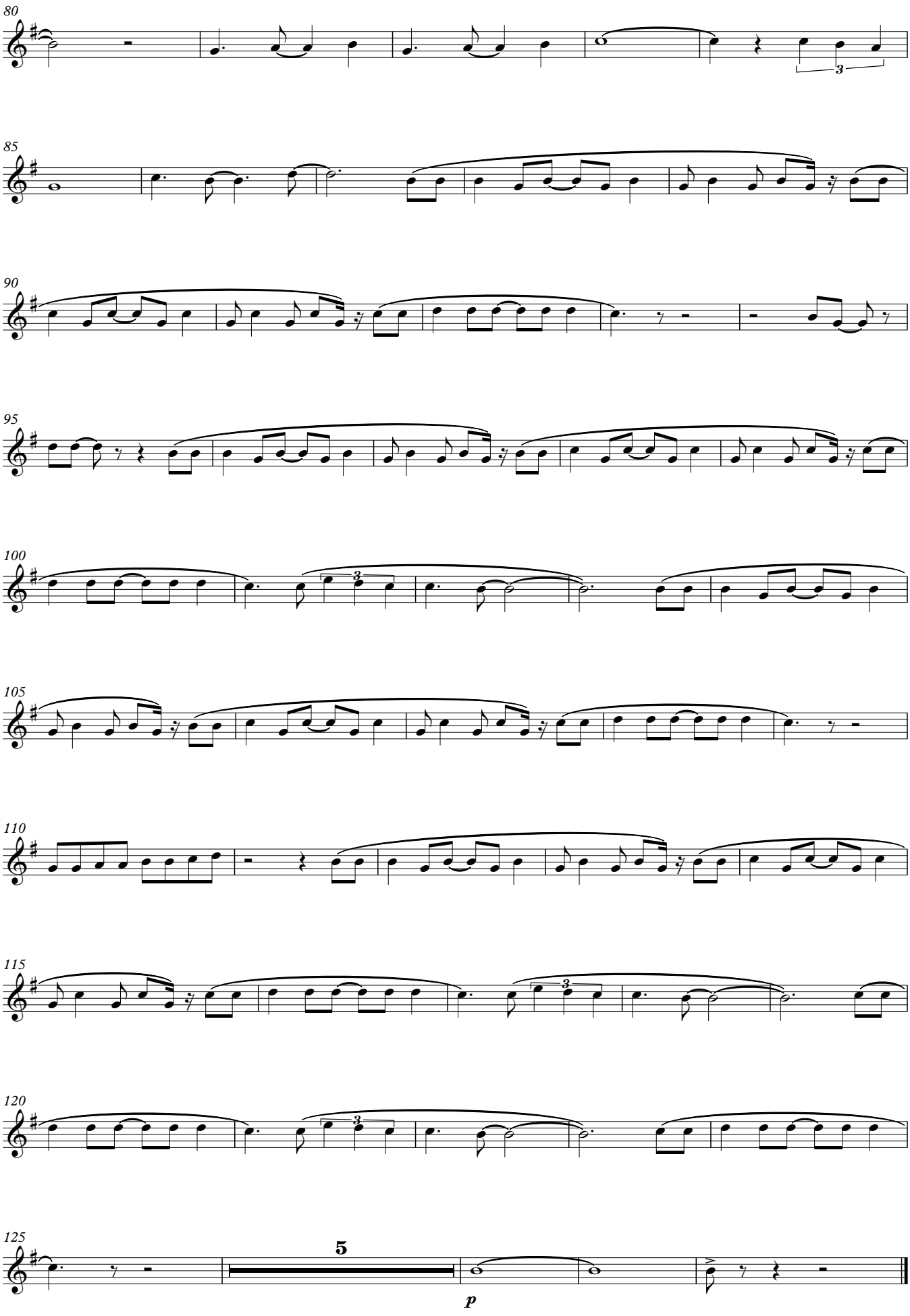
80
85
90
95
100
105
110
115
120
125
5
p

1º Sax Alto Mib

Santo, Santo

(P/ Canto - F) - Conj. de Senhoras

SHIRLEY CARVALHAES
Arranjo P/ Orq. Canaã:
Edson L. C. Porto

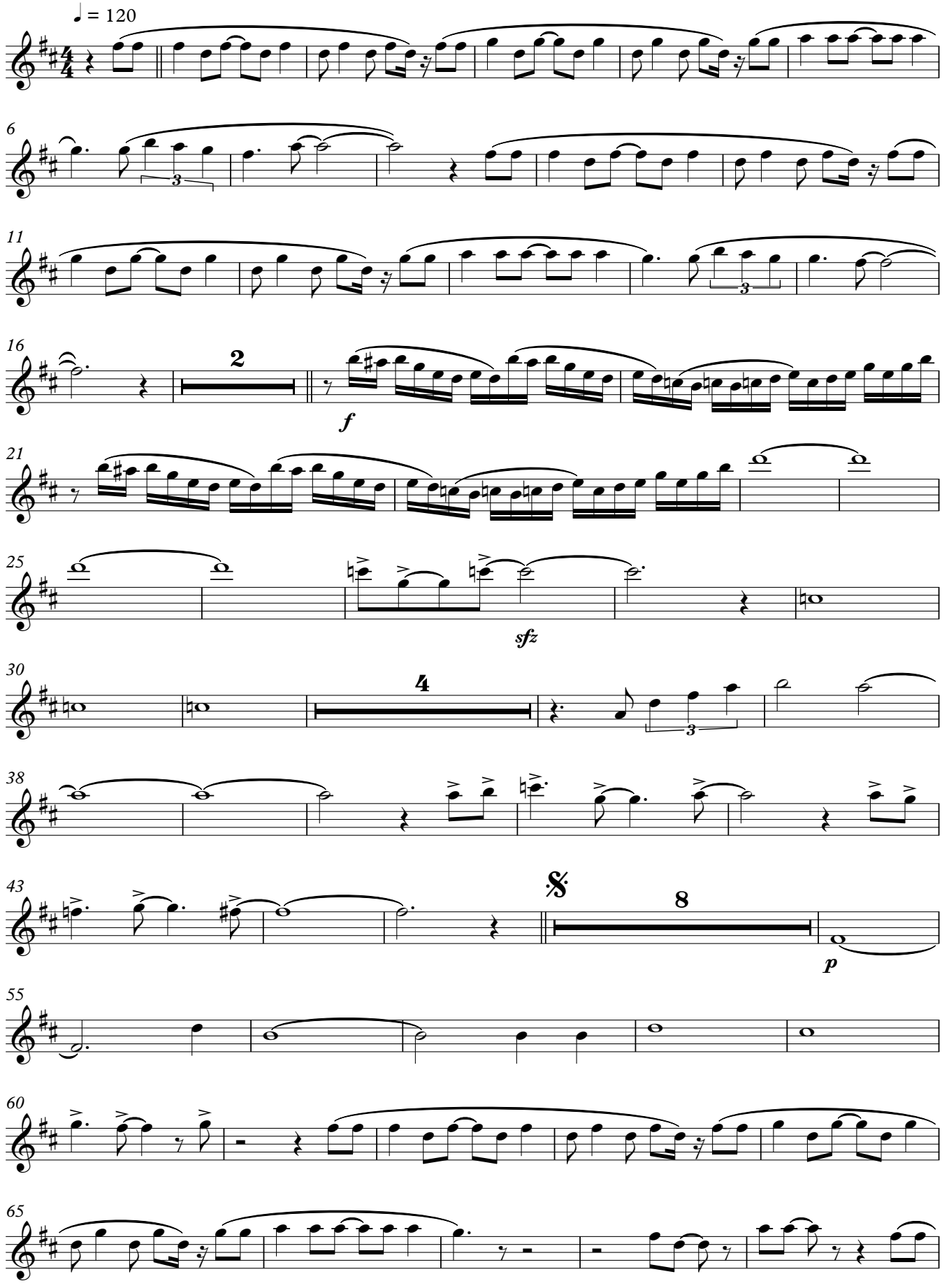

V.S.

"Aleluia, Santo, Santo Cantarei assim...
Aleluia, Santo, Santo ao Deus Elohin."

© Edson L. C. Porto - Natal - RN - Ago/2014

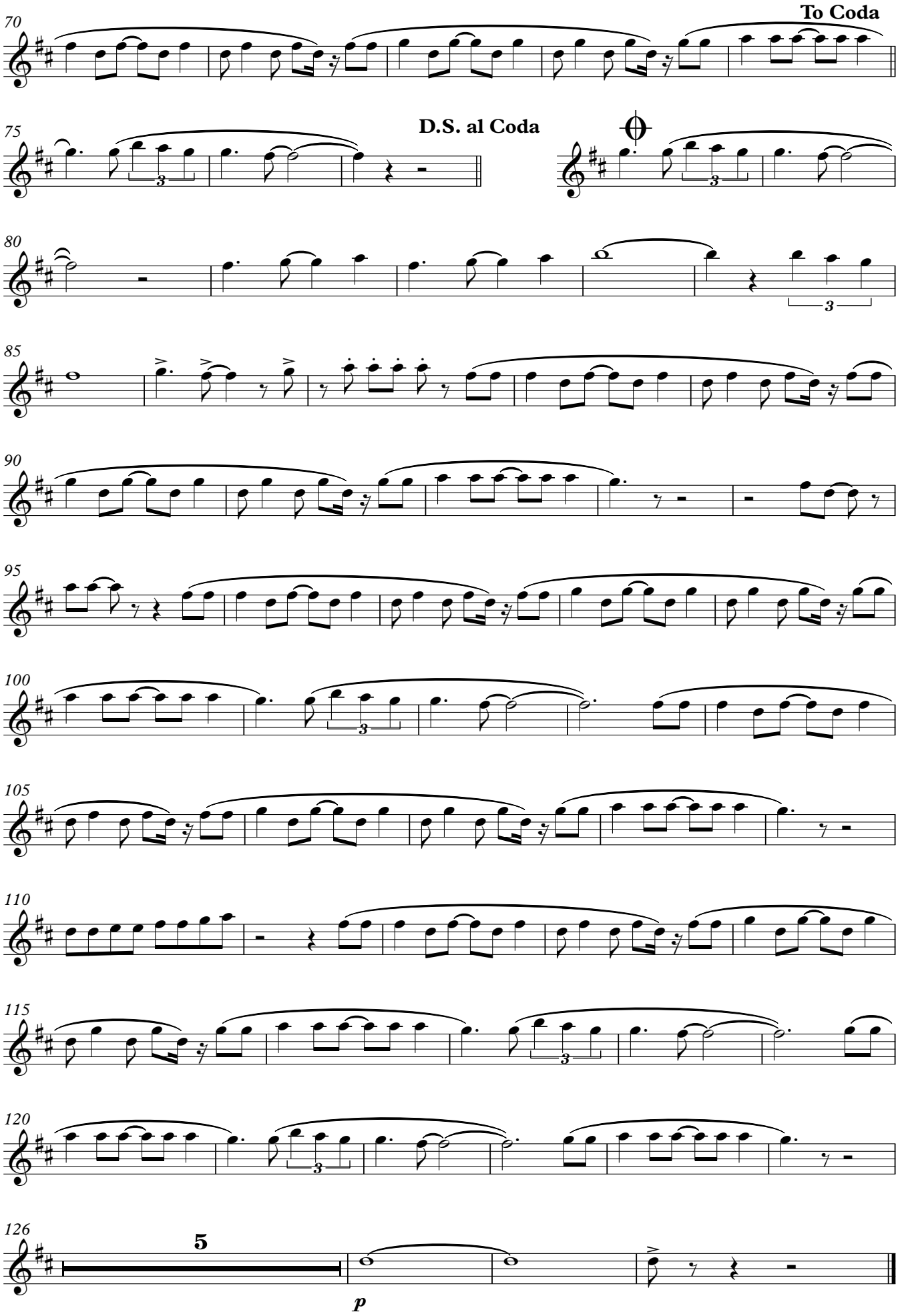
70
To Coda
75
D.S. al Coda
80
85
90
95
100
105
110
115
120
126
5
p

2º Sax Alto Mib

Santo, Santo

(P/ Canto - F) - Conj. de Senhoras

SHIRLEY CARVALHAES
Arranjo P/ Orq. Canaã:
Edson L. C. Porto

♩ = 120

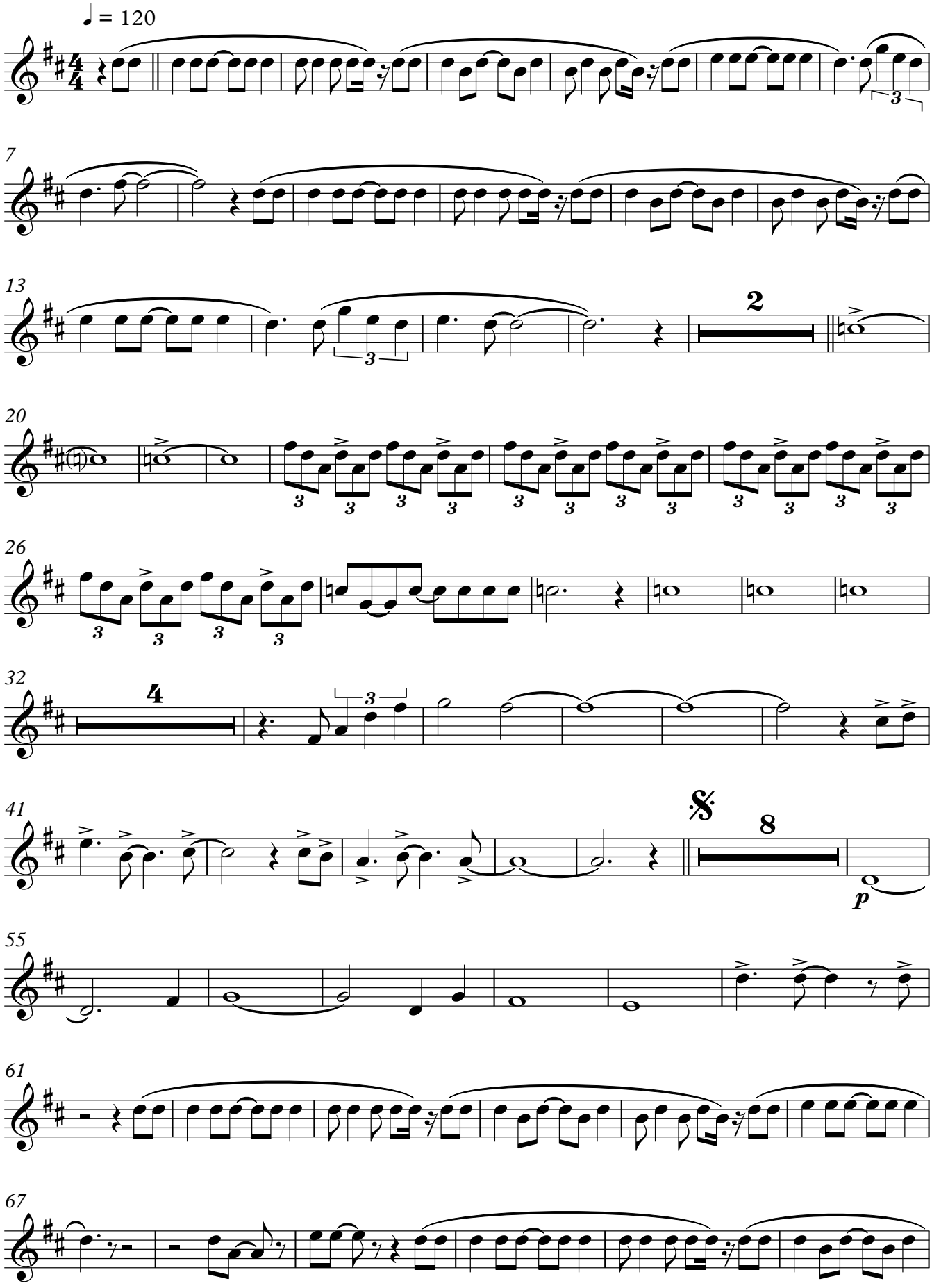

V.S.

"Aleluia, Santo, Santo Cantarei assim...
Aleluia, Santo, Santo ao Deus Elohin."

© Edson L. C. Porto - Natal - RN - Ago/2014

2º Sax Alto Mib

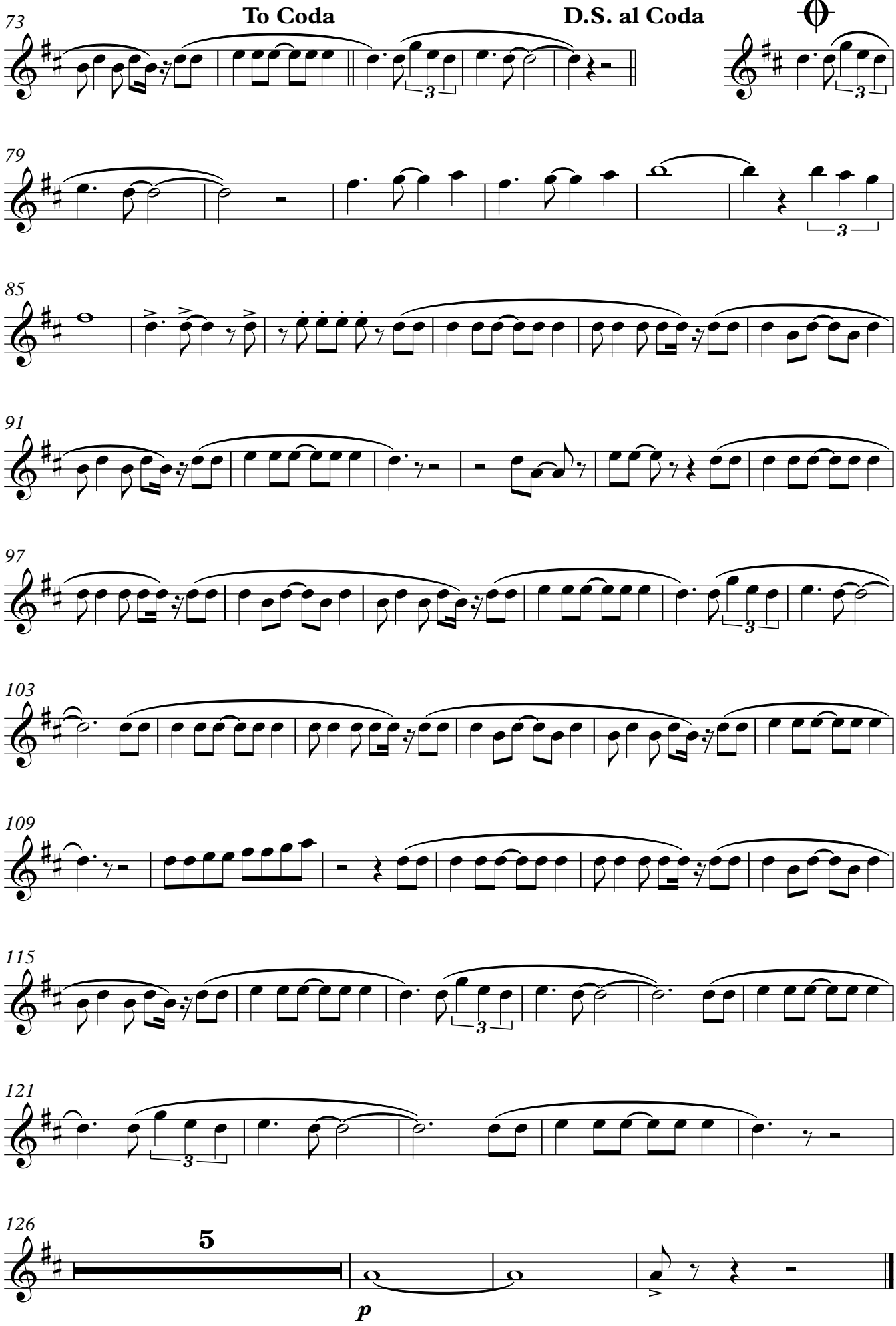

1° Sax Tenor Sib

Santo, Santo

(P/ Canto - F) - Conj. de Senhoras

SHIRLEY CARVALHAES
Arranjo P/ Orq. Canaã:
Edson L. C. Porto

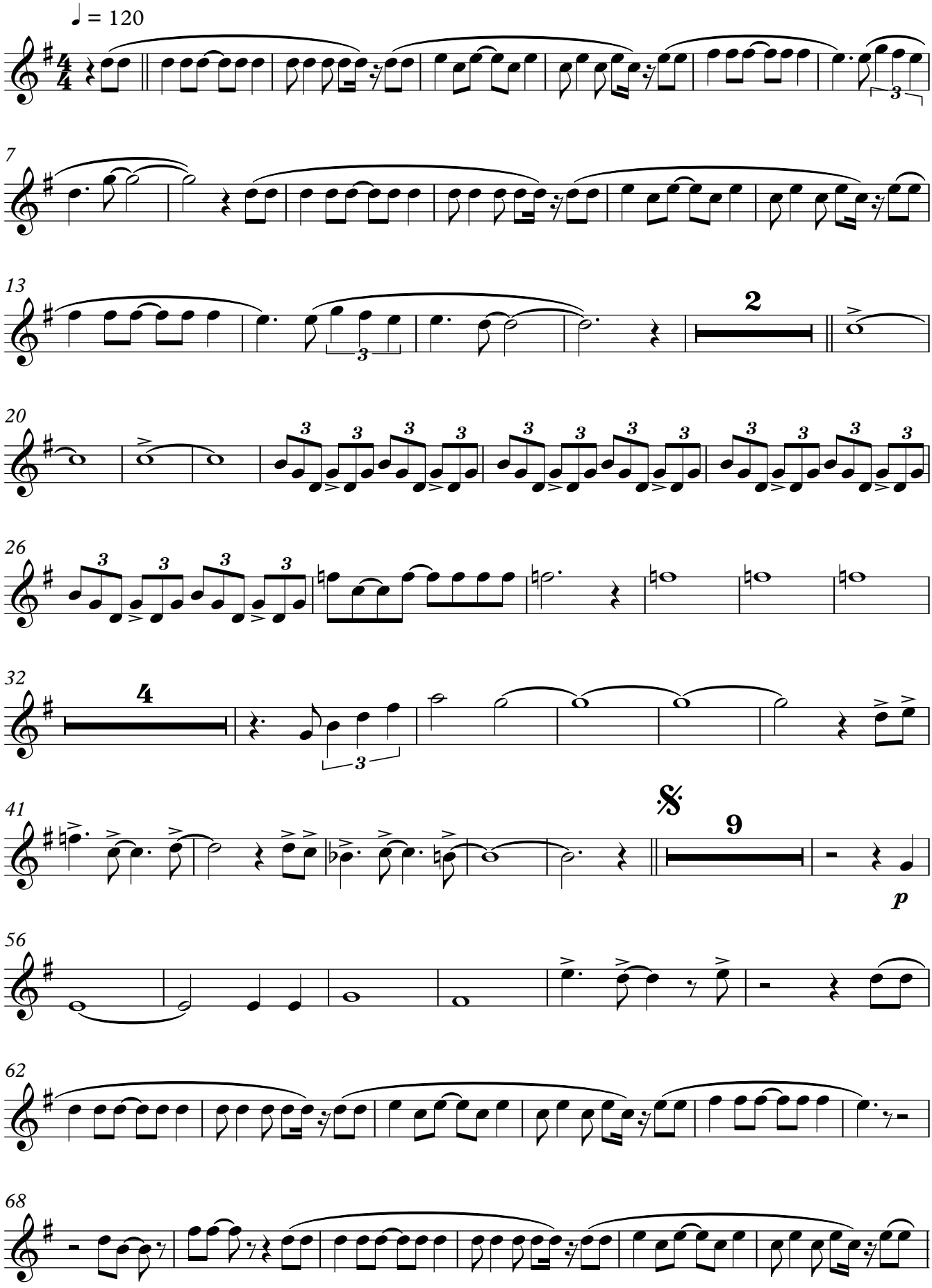

V.S.

"Aleluia, Santo, Santo Cantarei assim...
Aleluia, Santo, Santo ao Deus Elohin."

© Edson L. C. Porto - Natal - RN - Ago/2014

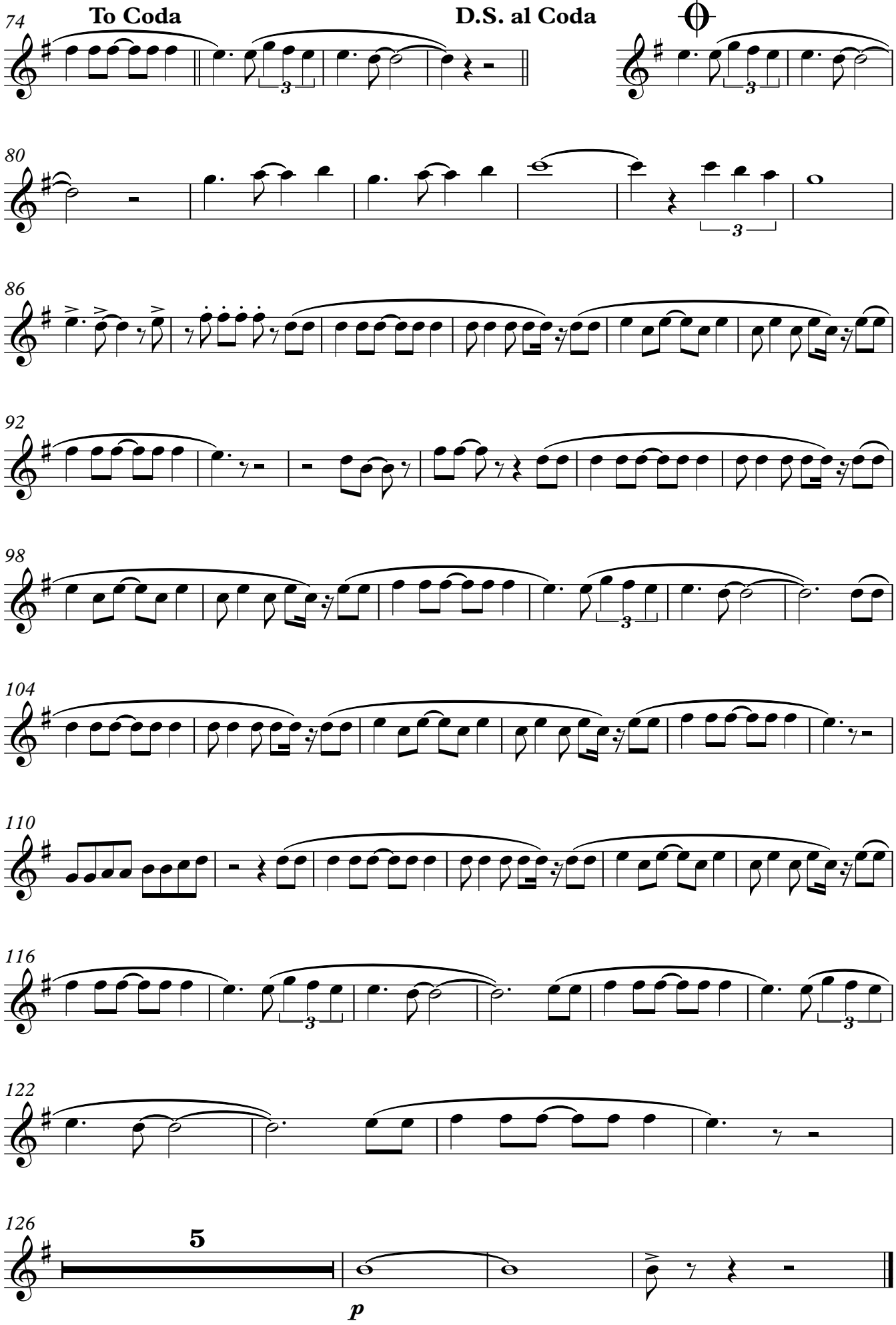
74
To Coda
D.S. al Coda
80
86
92
98
104
110
116
122
126
5
p

2º Sax Tenor Sib

Santo, Santo

(P/ Canto - F) - Conj. de Senhoras

SHIRLEY CARVALHAES
Arranjo P/ Orq. Canaã:
Edson L. C. Porto

♩ = 120

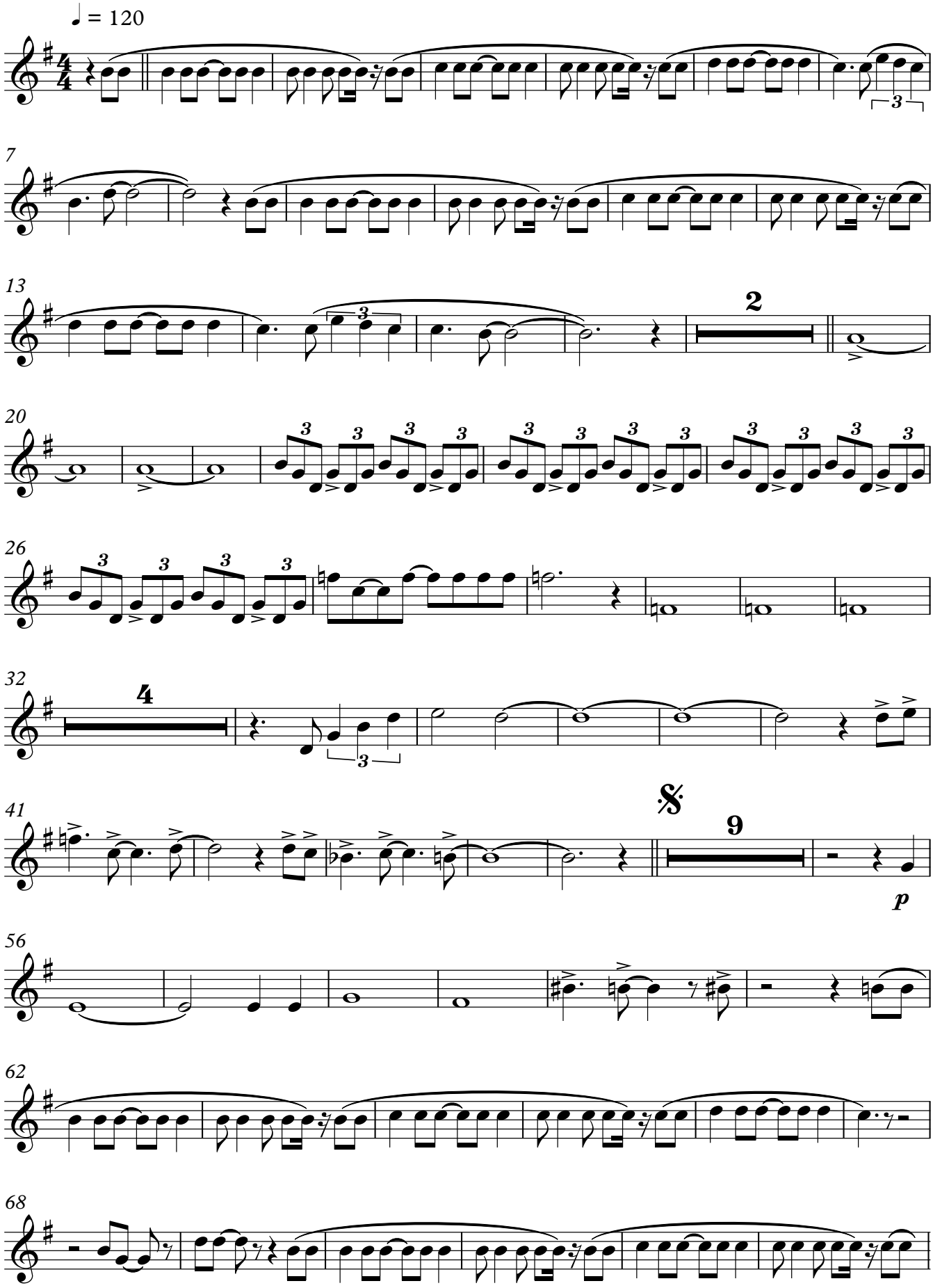

V.S.

"Aleluia, Santo, Santo Cantarei assim...
Aleluia, Santo, Santo ao Deus Elohin."

© Edson L. C. Porto - Natal - RN - Ago/2014

2º Sax Tenor Sib

74 **To Coda** **D.S. al Coda**

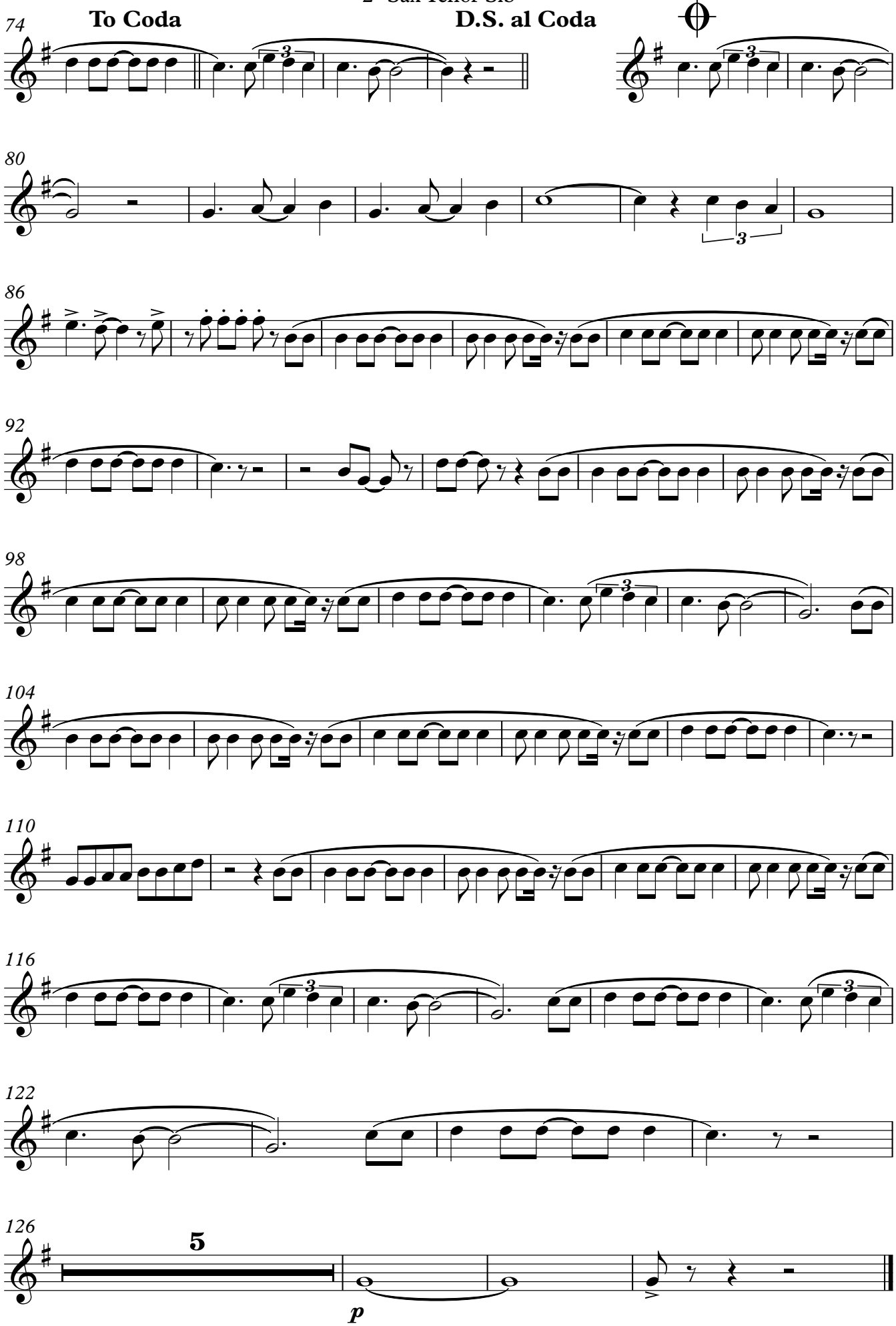

1ª Trompa Fá

Santo, Santo

(P/ Canto - F) - Conj. de Senhoras

SHIRLEY CARVALHAES
Arranjo P/ Orq. Canaã:
Edson L. C. Porto

♩ = 120

7

13

20

26

33

41

54

66

72

To Coda

"Aleluia, Santo, Santo Cantarei assim...
Aleluia, Santo, Santo ao Deus Elohin."

© Edson L. C. Porto - Natal - RN - Ago/2014

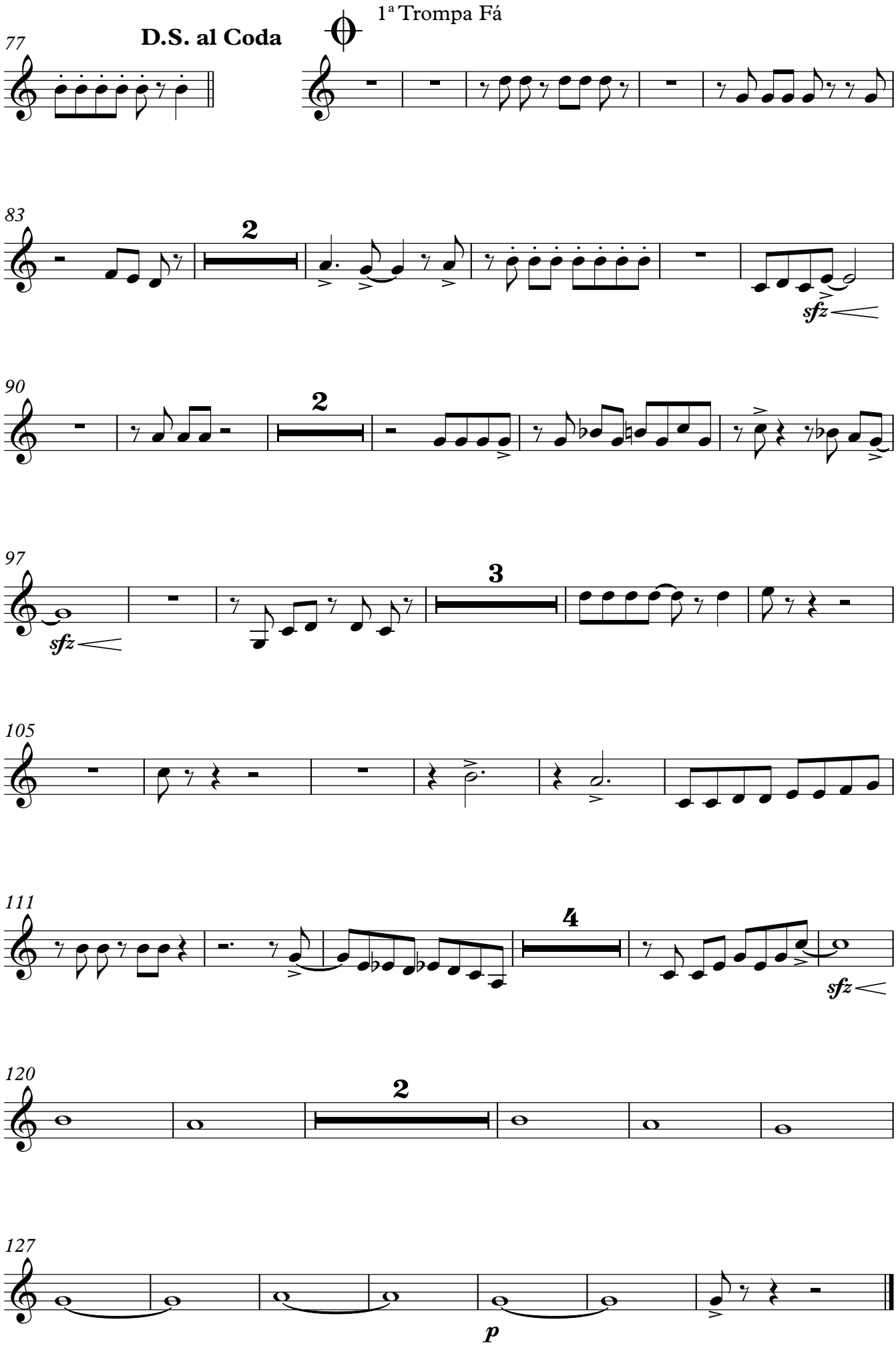
D.S. al Coda
1ª Trompa Fá
77
83
2
sfz
90
2
97
sfz
3
105
111
4
sfz
120
2
127
p

2ª Trompa Fá

Santo, Santo

(P/ Canto - F) - Conj. de Senhoras

SHIRLEY CARVALHAES
Arranjo P/ Orq. Canaã:
Edson L. C. Porto

♩ = 120

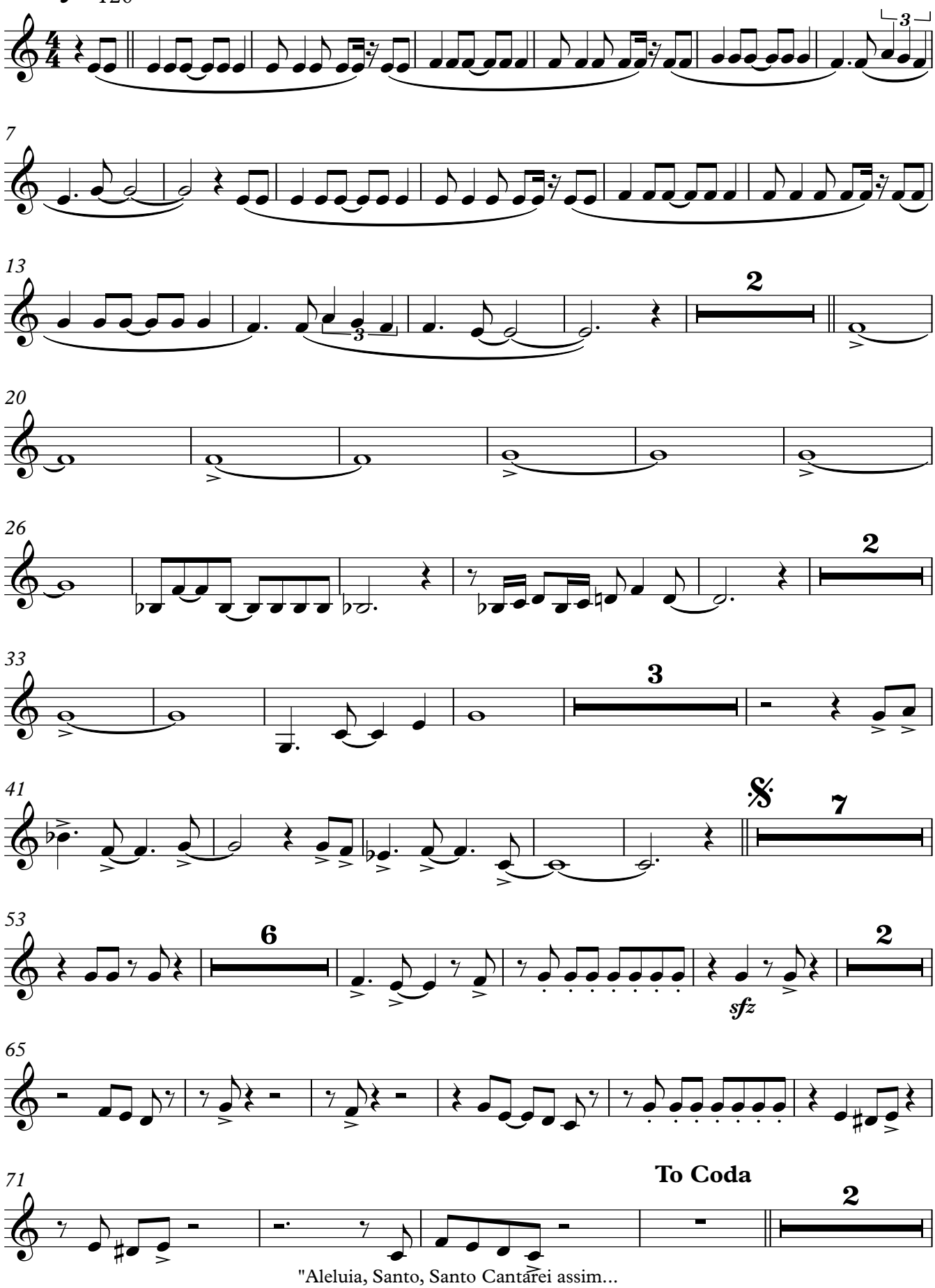

"Aleluia, Santo, Santo Cantarei assim...
Aleluia, Santo, Santo ao Deus Elohin."

© Edson L. C. Porto - Natal - RN - Ago/2014

2ª Trompa Fá

77 **D.S. al Coda**

83 **2**

90 **2**

97 **3**

105

111 **4**

120 **2**

127

3ª Trompa Fá

Santo, Santo

(P/ Canto - F) - Conj. de Senhoras

SHIRLEY CARVALHAES
Arranjo P/ Orq. Canaã:
Edson L. C. Porto

♩ = 120

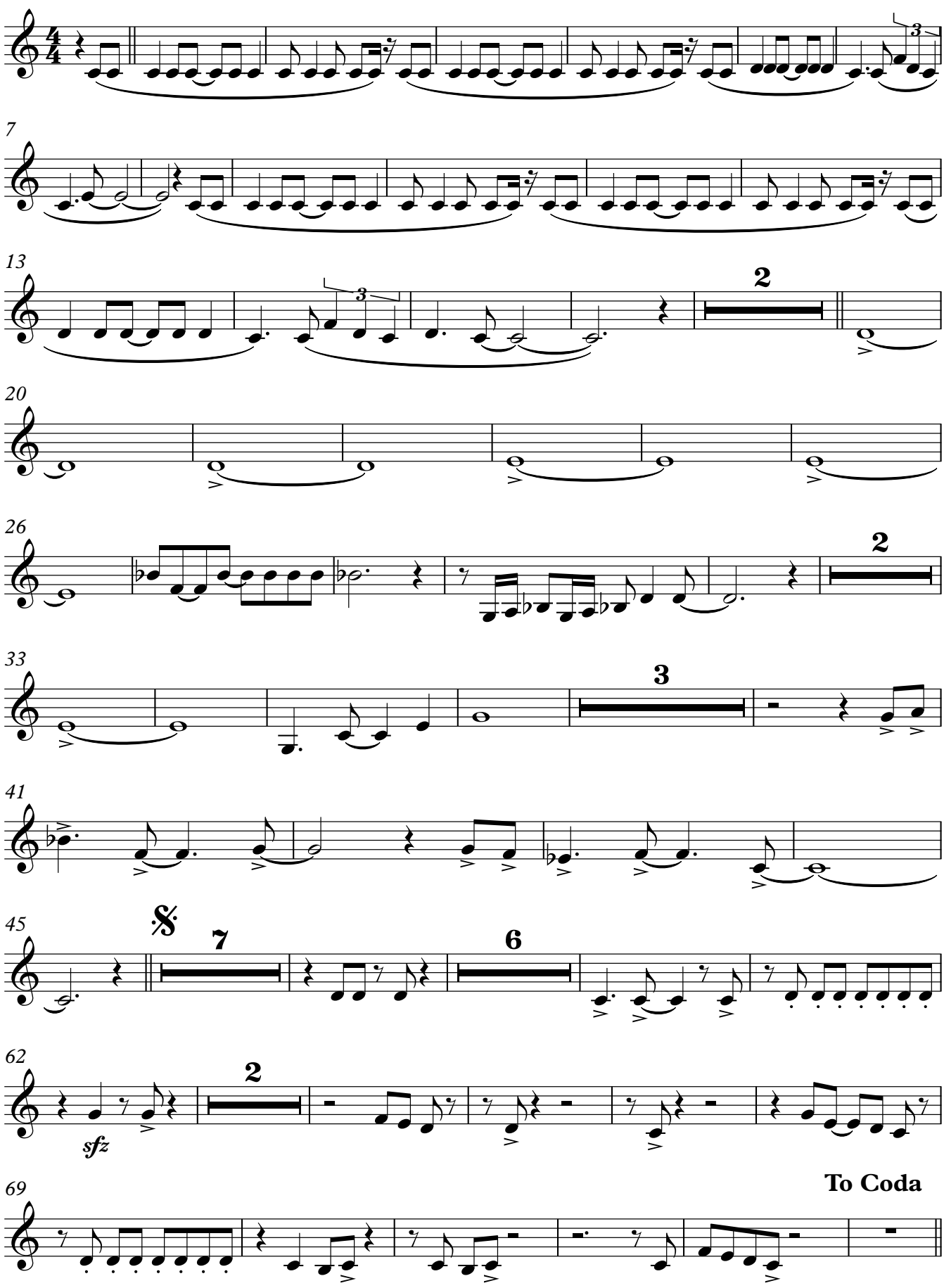

"Aleluia, Santo, Santo Cantarei assim...
Aleluia, Santo, Santo ao Deus Elohin."

© Edson L. C. Porto - Natal - RN - Ago/2014

3ª Trompa Fá

D.S. al Coda

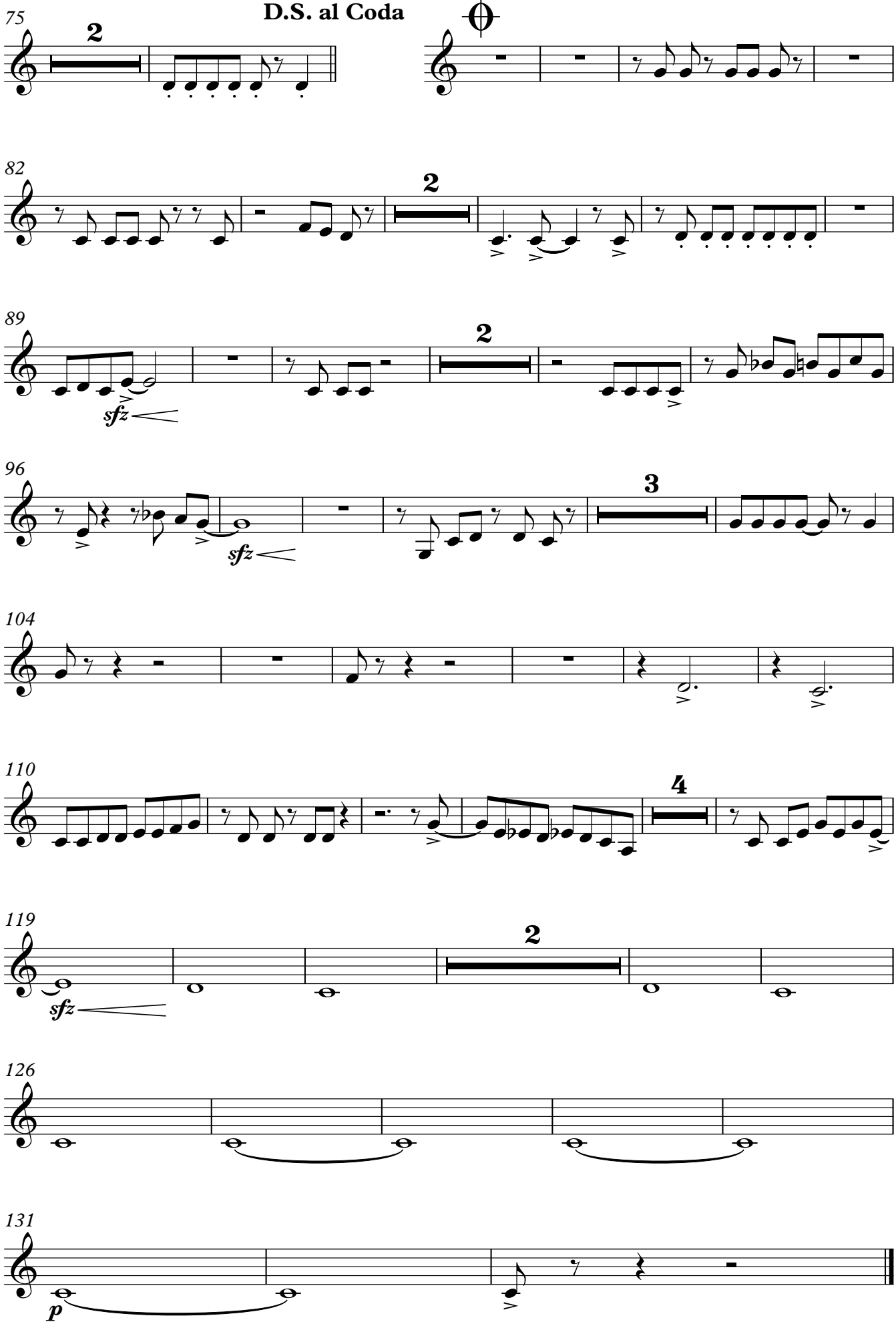

1º Trompete Sib

Santo, Santo

(P/ Canto - F) - Conj. de Senhoras

SHIRLEY CARVALHAES
Arranjo P/ Orq. Canaã:
Edson L. C. Porto

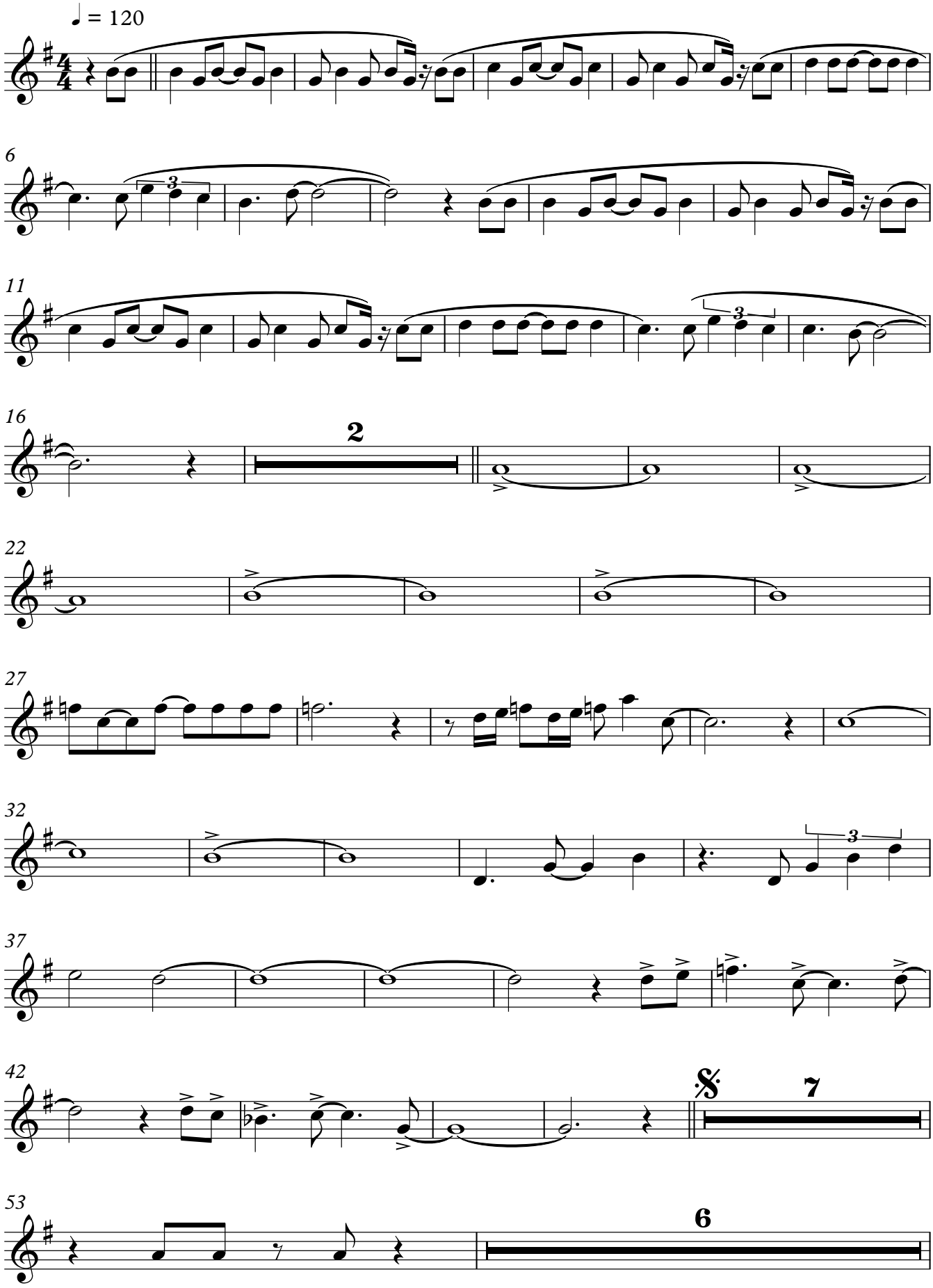

"Aleluia, Santo, Santo Cantarei assim...
Aleluia, Santo, Santo ao Deus Elohin."

© Edson L. C. Porto - Natal - RN - Ago/2014

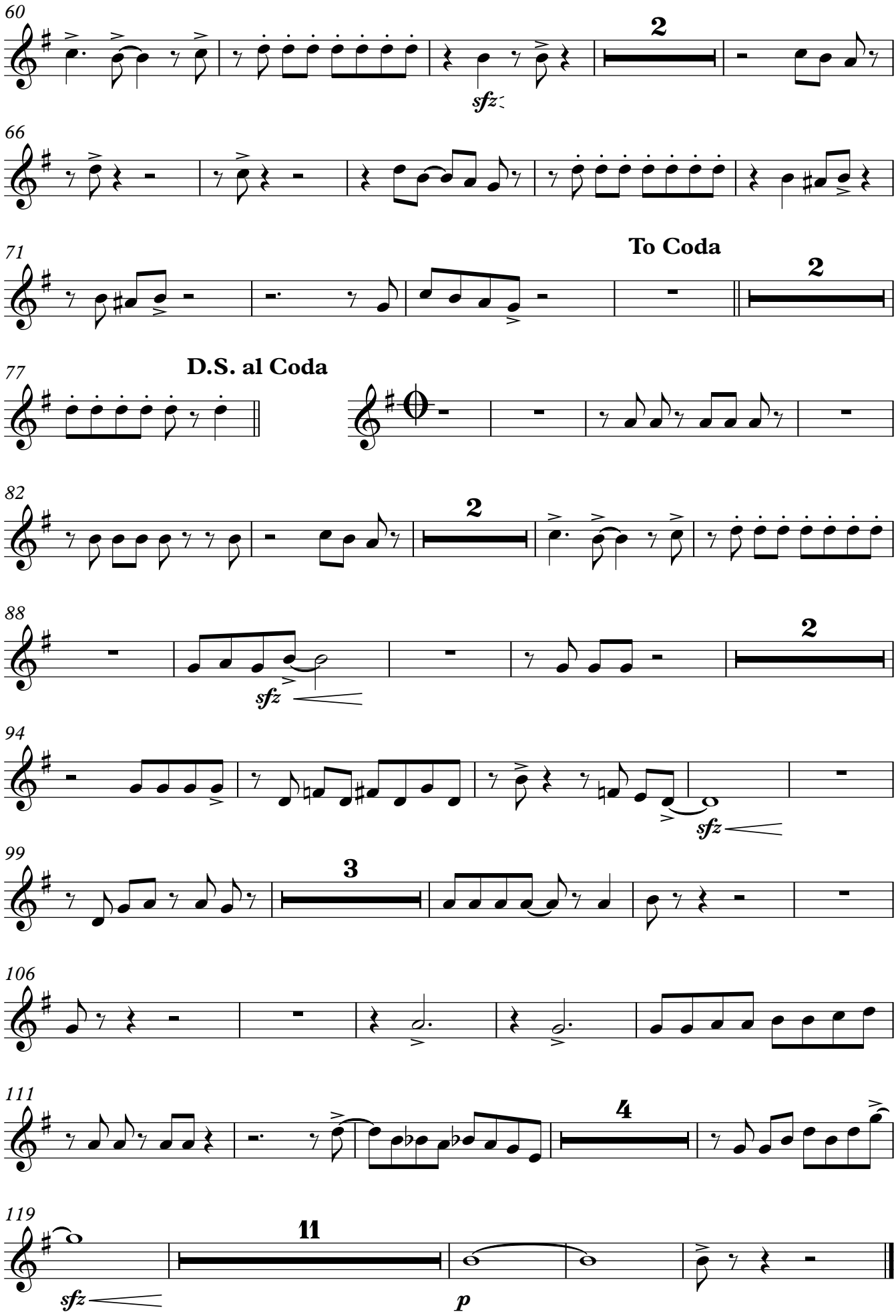
60
2
sfz
66
71
To Coda
2
77
D.S. al Coda
82
2
88
sfz
2
94
sfz
99
3
106
111
4
119
11
sfz
p

2º Trompete Sib

Santo, Santo

(P/ Canto - F) - Conj. de Senhoras

SHIRLEY CARVALHAES
Arranjo P/ Orq. Canaã:
Edson L. C. Porto

♩ = 120

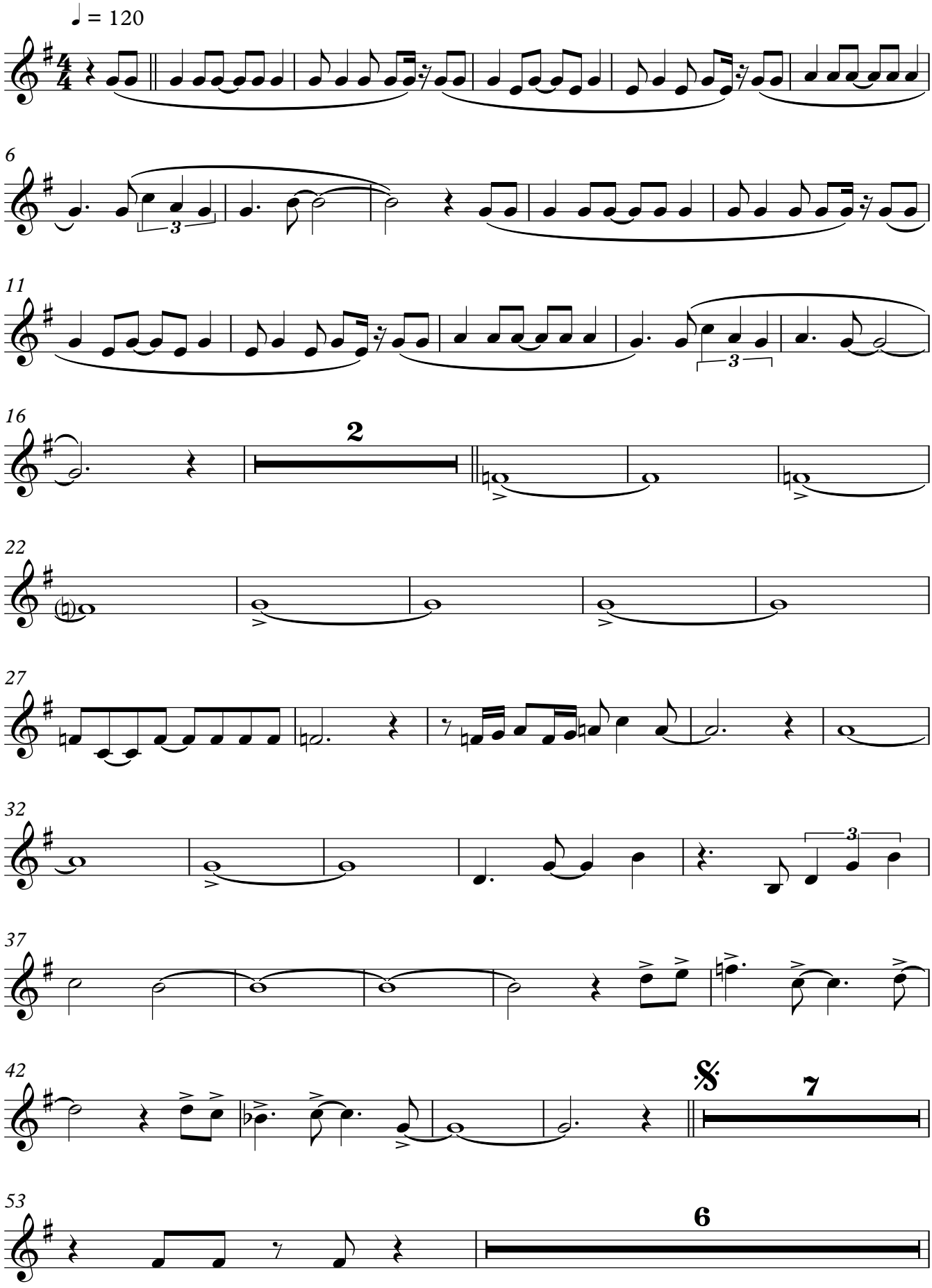

"Aleluia, Santo, Santo Cantarei assim...
Aleluia, Santo, Santo ao Deus Elohin."

© Edson L. C. Porto - Natal - RN - Ago/2014

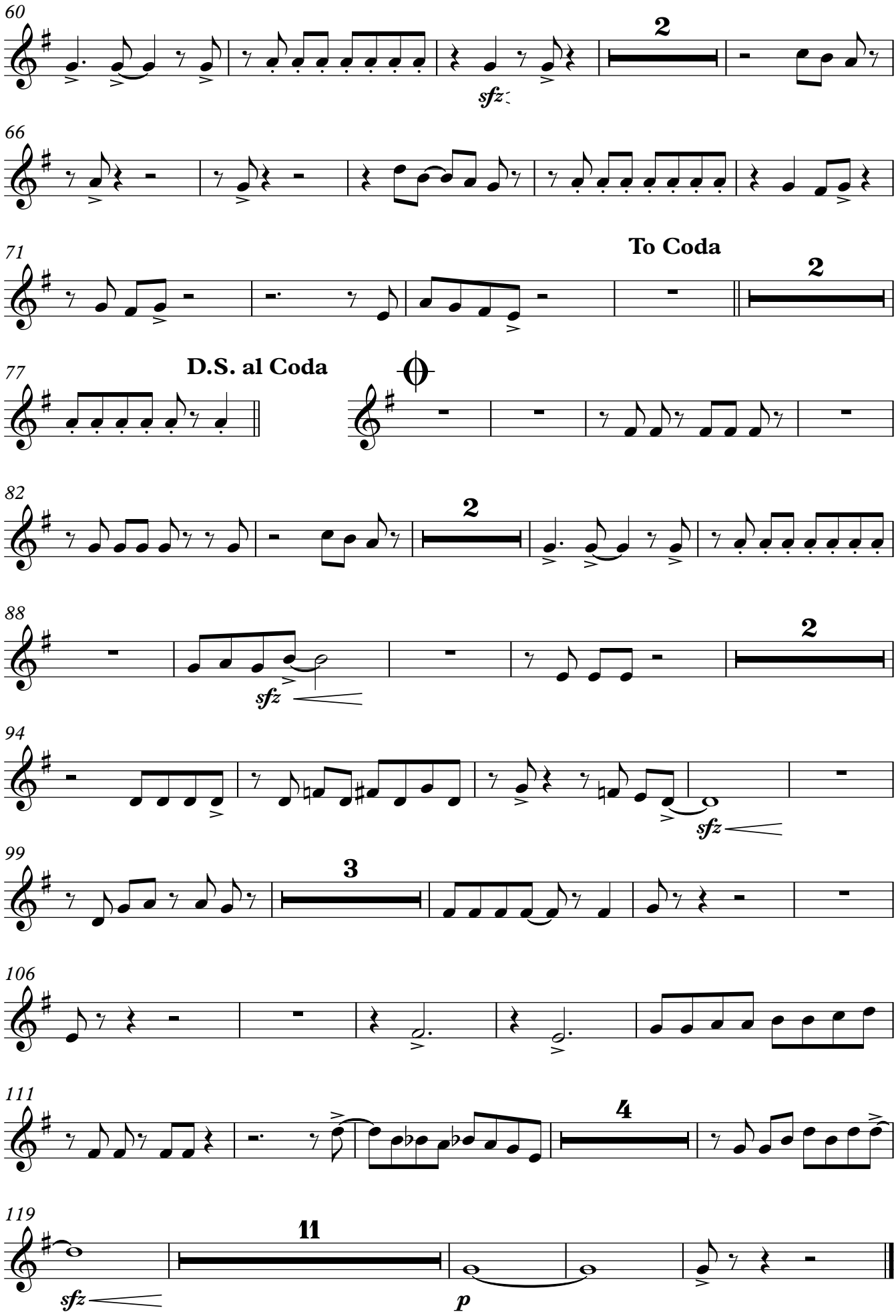
60
2
sfz
66
71
To Coda
2
77
D.S. al Coda
82
2
88
2
sfz
94
sfz
99
3
106
111
4
119
11
sfz
p

3º Trompete Sib

Santo, Santo

(P/ Canto - F) - Conj. de Senhoras

SHIRLEY CARVALHAES
Arranjo P/ Orq. Canaã:
Edson L. C. Porto

♩ = 120

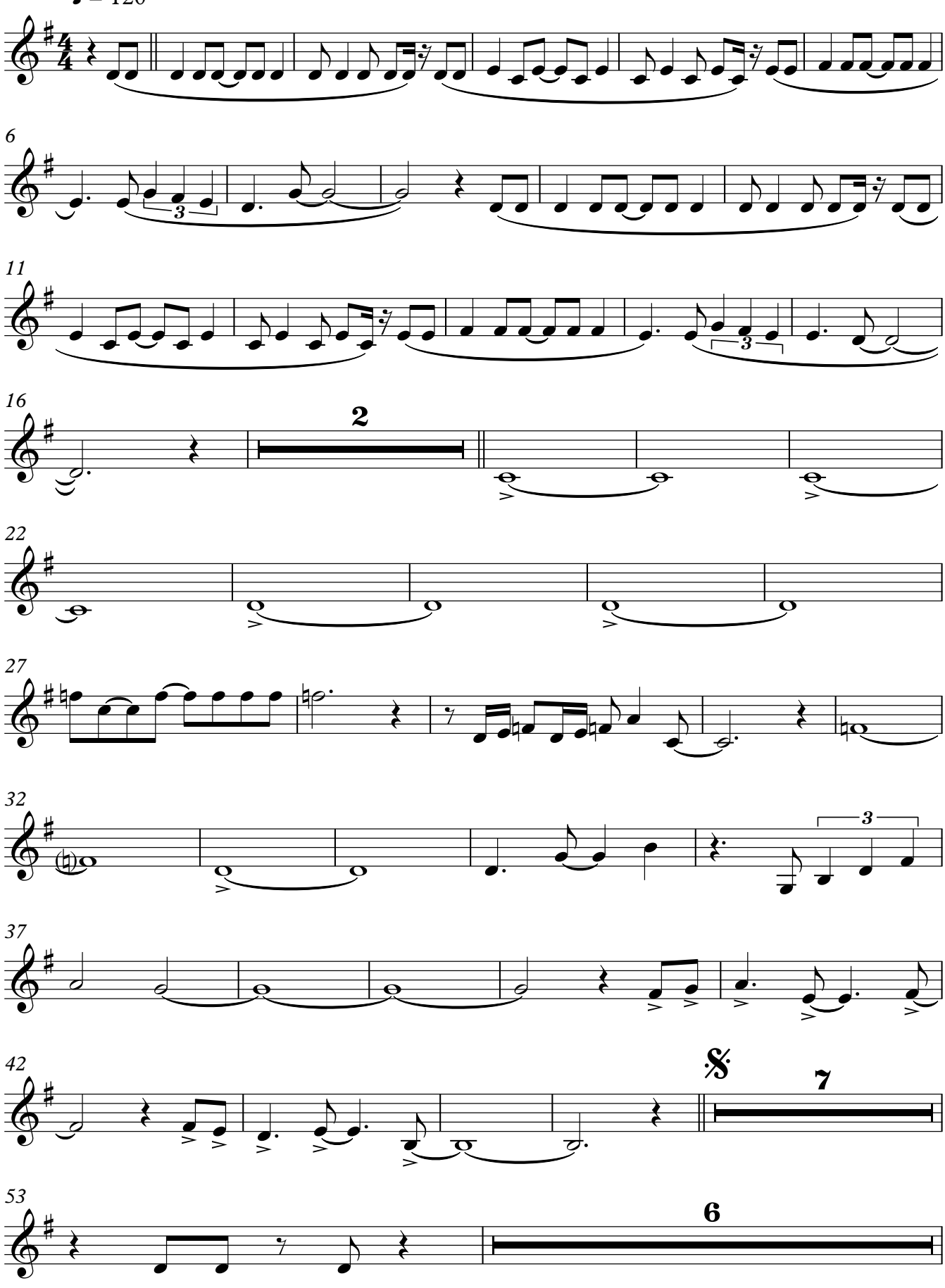

"Aleluia, Santo, Santo Cantarei assim...
Aleluia, Santo, Santo ao Deus Elohin."

© Edson L. C. Porto - Natal - RN - Ago/2014

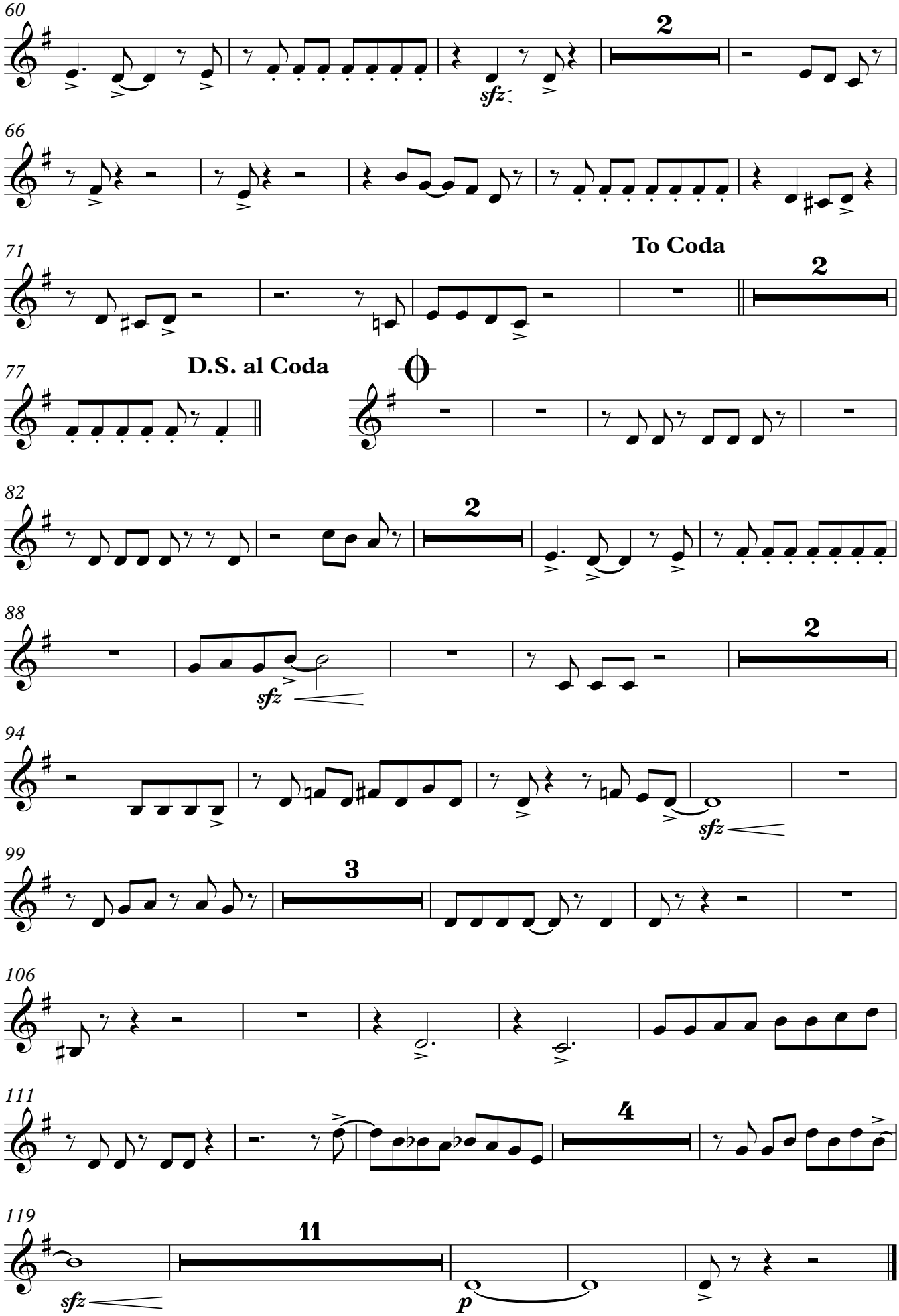
60
2
sfz
66
71
To Coda
2
77
D.S. al Coda
82
2
88
2
sfz
94
sfz
99
3
106
111
4
119
11
sfz
p

1º Trombone

Santo, Santo

(P/ Canto - F) - Conj. de Senhoras

SHIRLEY CARVALHAES
Arranjo P/ Orq. Canaã:
Edson L. C. Porto

♩ = 120

7

13

19

25

31

37

43

61

sfz

"Aleluia, Santo, Santo Cantarei assim...
Aleluia, Santo, Santo ao Deus Elohin."

© Edson L. C. Porto - Natal - RN - Ago/2014

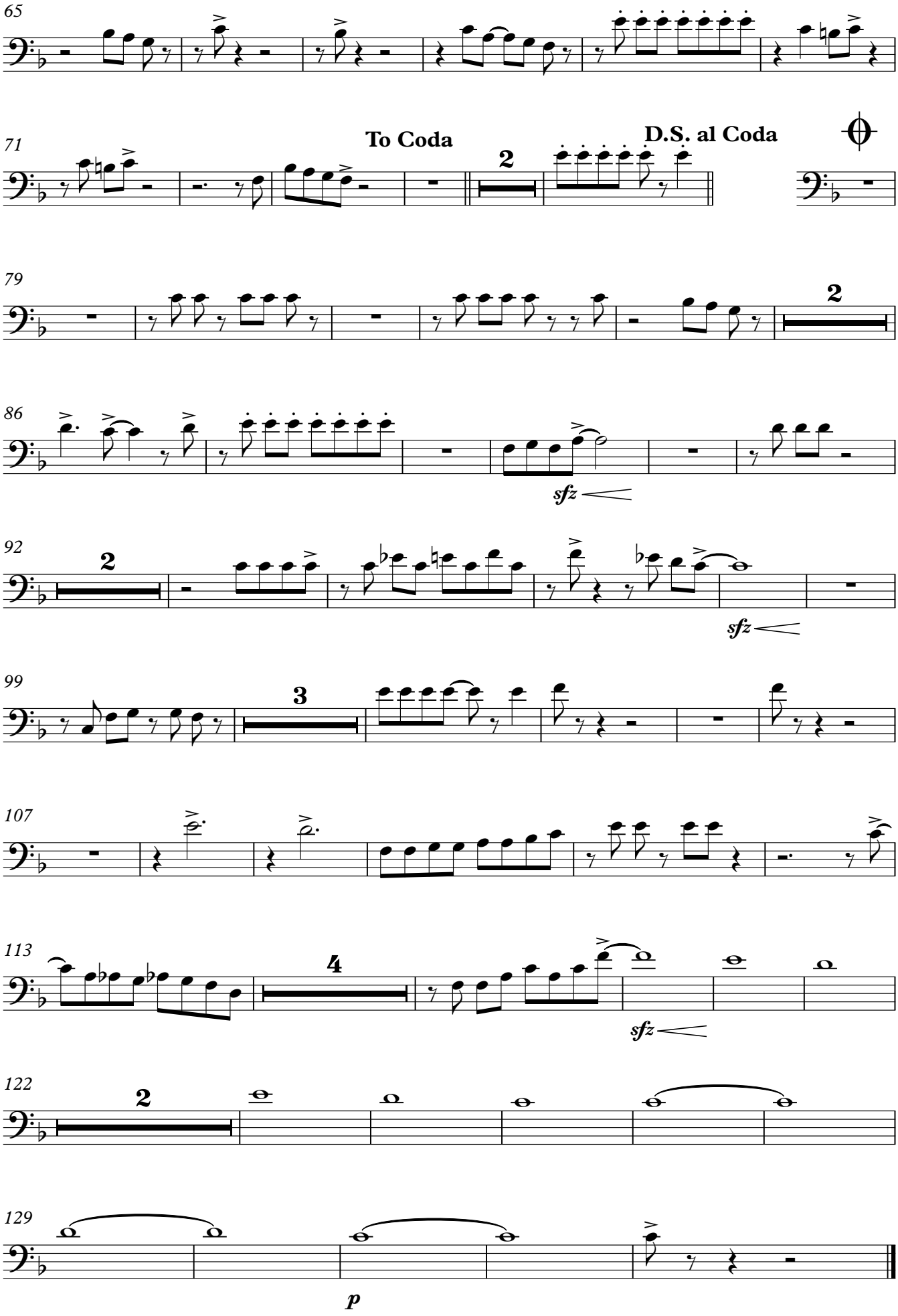
65
71
To Coda
D.S. al Coda
79
86
sfz
92
sfz
99
107
113
sfz
122
129
p

2º Trombone

Santo, Santo

(P/ Canto - F) - Conj. de Senhoras

SHIRLEY CARVALHAES
Arranjo P/ Orq. Canaã:
Edson L. C. Porto

♩ = 120

"Aleluia, Santo, Santo Cantarei assim...
Aleluia, Santo, Santo ao Deus Elohin."

© Edson L. C. Porto - Natal - RN - Ago/2014

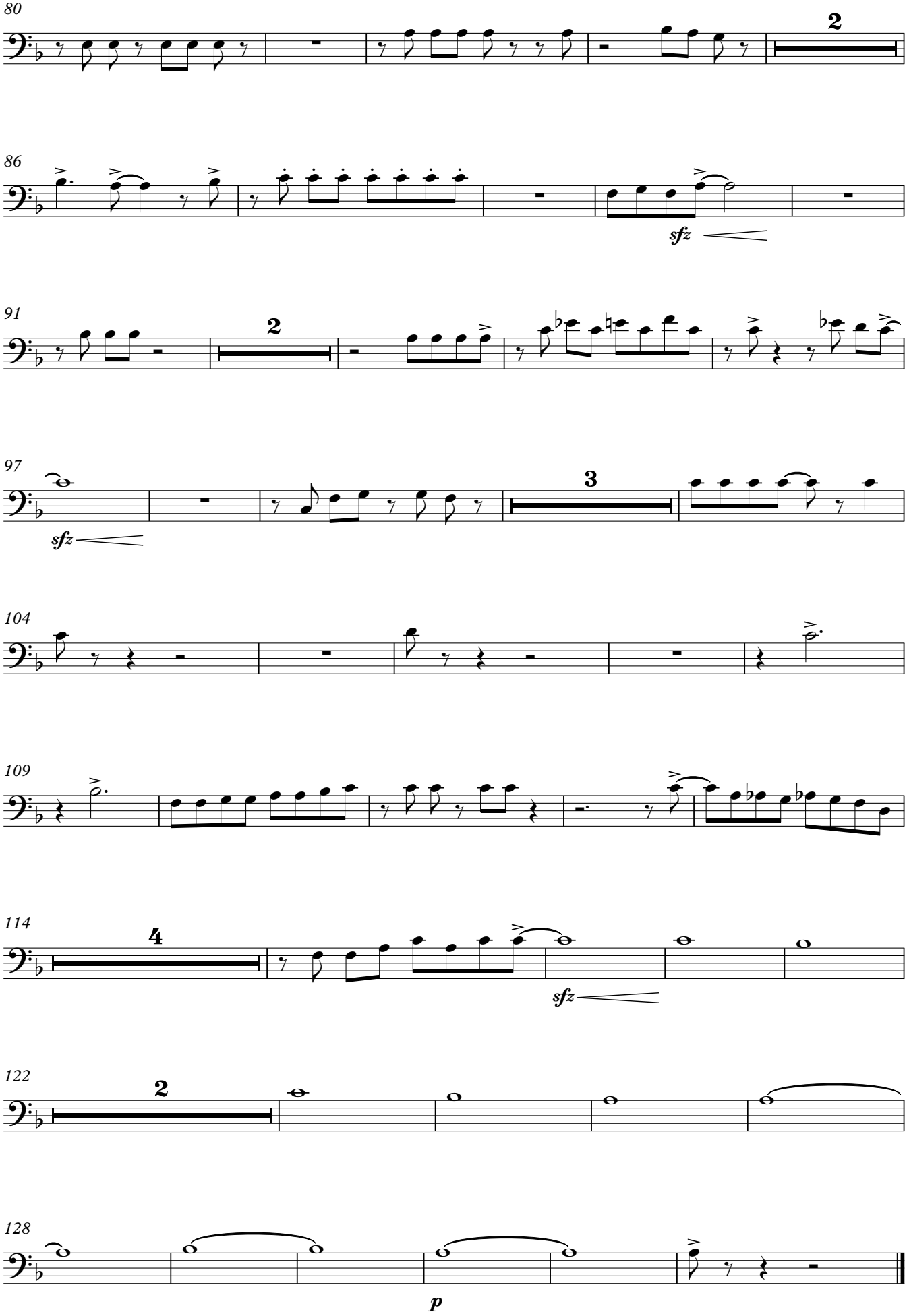
80
2
86
sfz
91
2
97
sfz
3
104
109
114
4
sfz
122
2
128
p

3º Trombone

Santo, Santo

(P/ Canto - F) - Conj. de Senhoras

SHIRLEY CARVALHAES
Arranjo P/ Orq. Canaã:
Edson L. C. Porto

♩ = 120

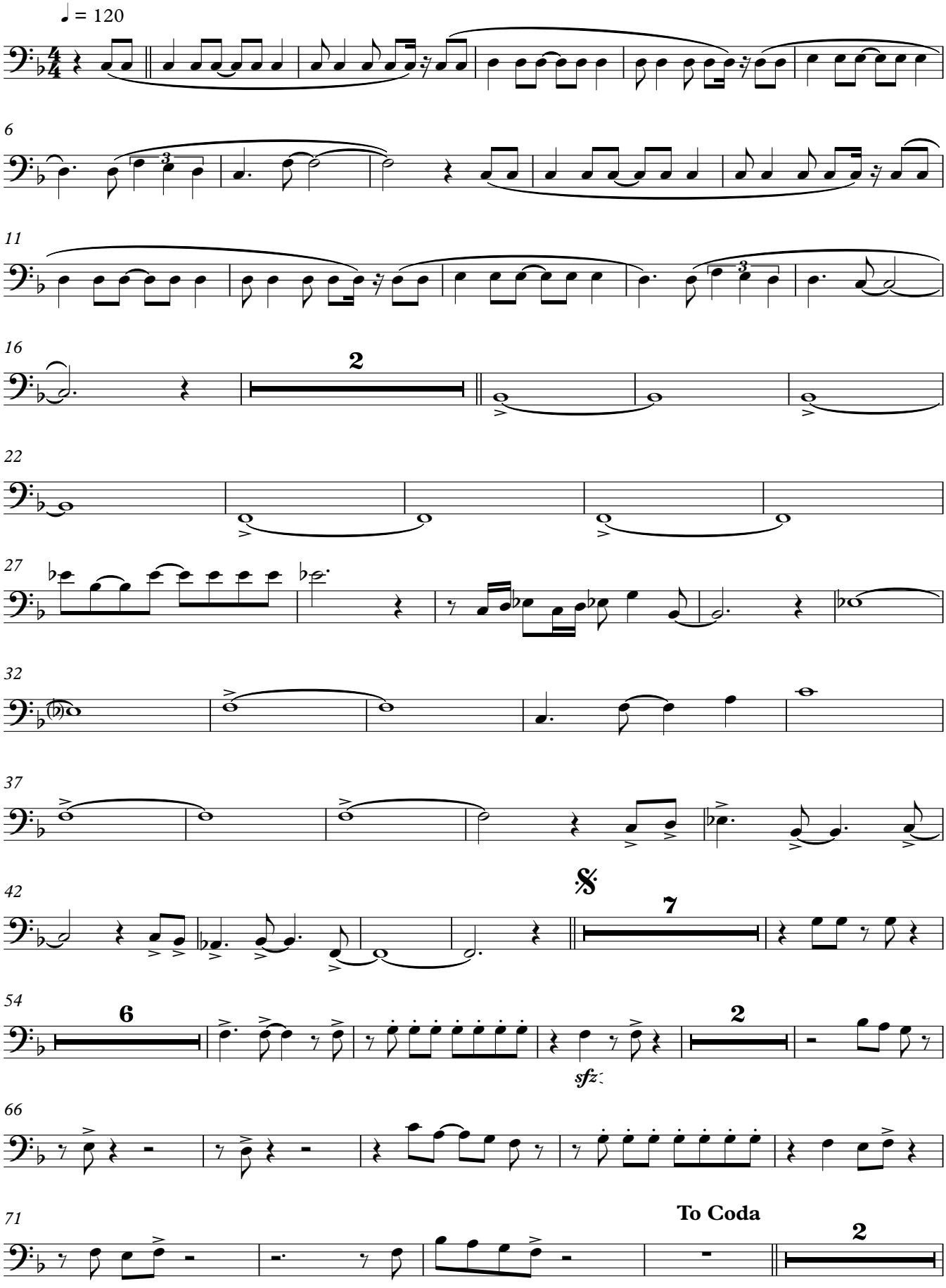

"Aleluia, Santo, Santo Cantarei assim...
Aleluia, Santo, Santo ao Deus Elohin."

© Edson L. C. Porto - Natal - RN - Ago/2014

3º Trombone

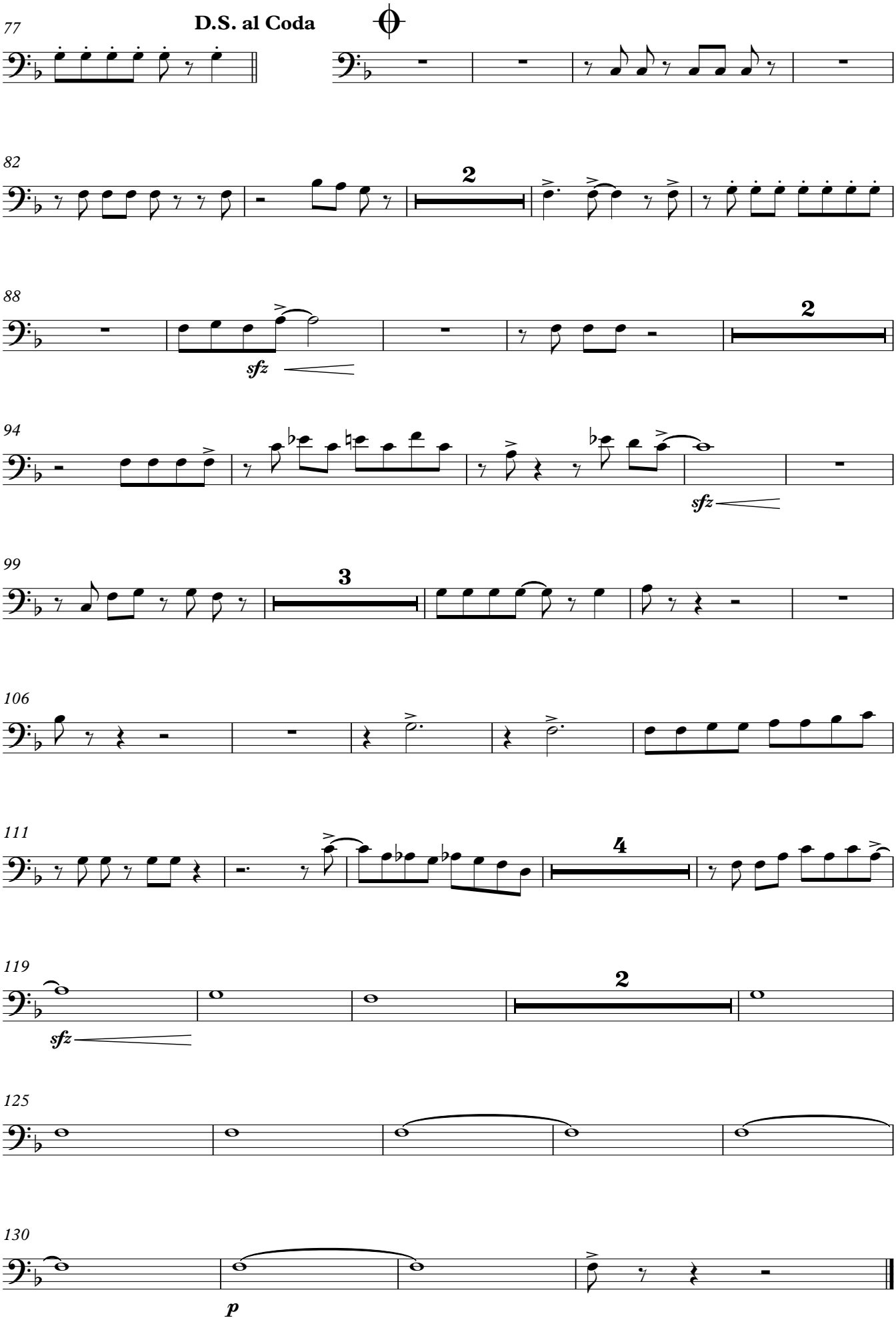

Base

Santo, Santo

(P/ Canto - F) - Conj. de Senhoras

SHIRLEY CARVALHAES
Arranjo P/ Orq. Canaã:
Edson L. C. Porto

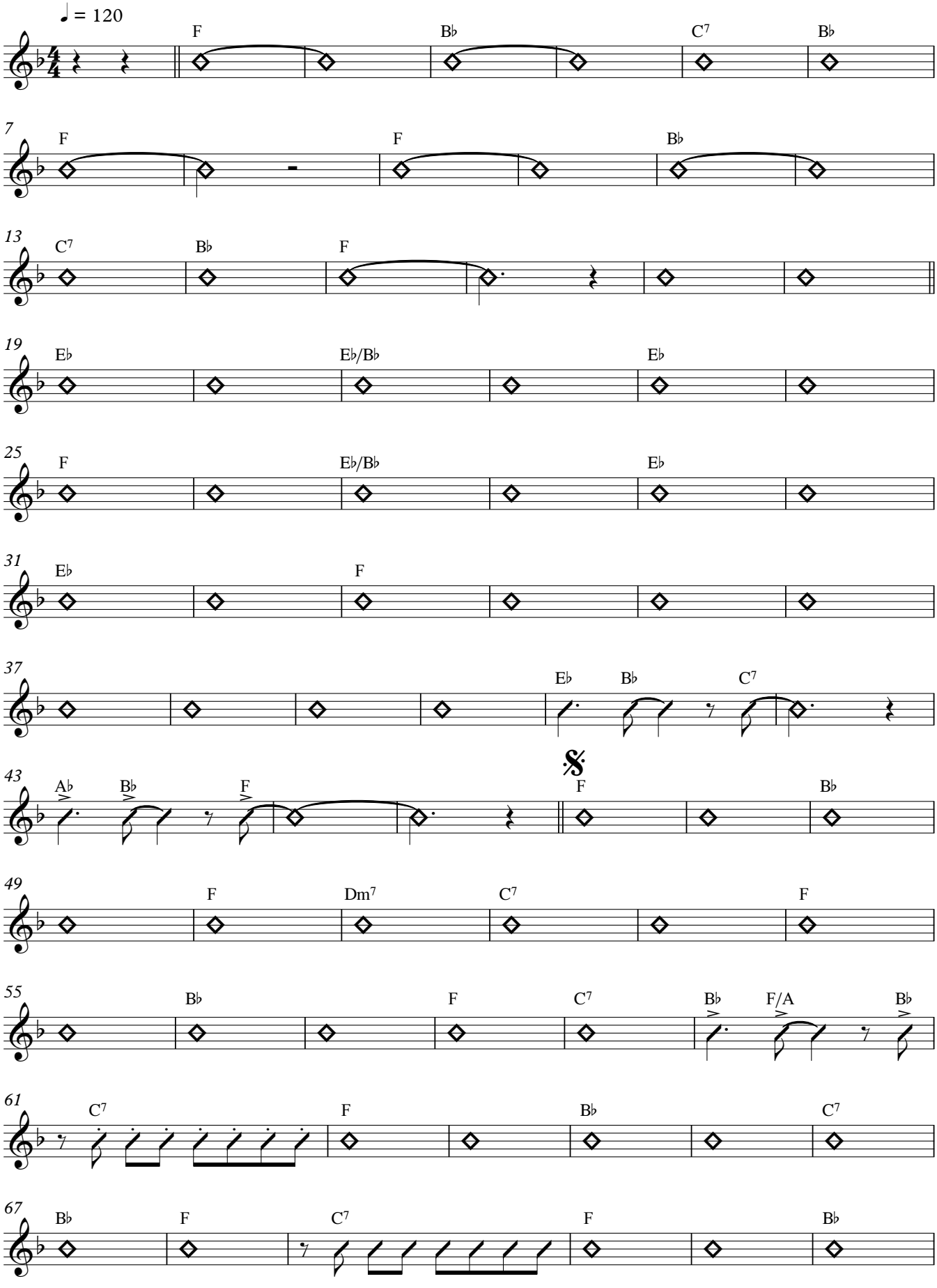

V.S.

"Aleluia, Santo, Santo Cantarei assim...
Aleluia, Santo, Santo ao Deus Elohin."

© Edson L. C. Porto - Natal - RN - Ago/2014

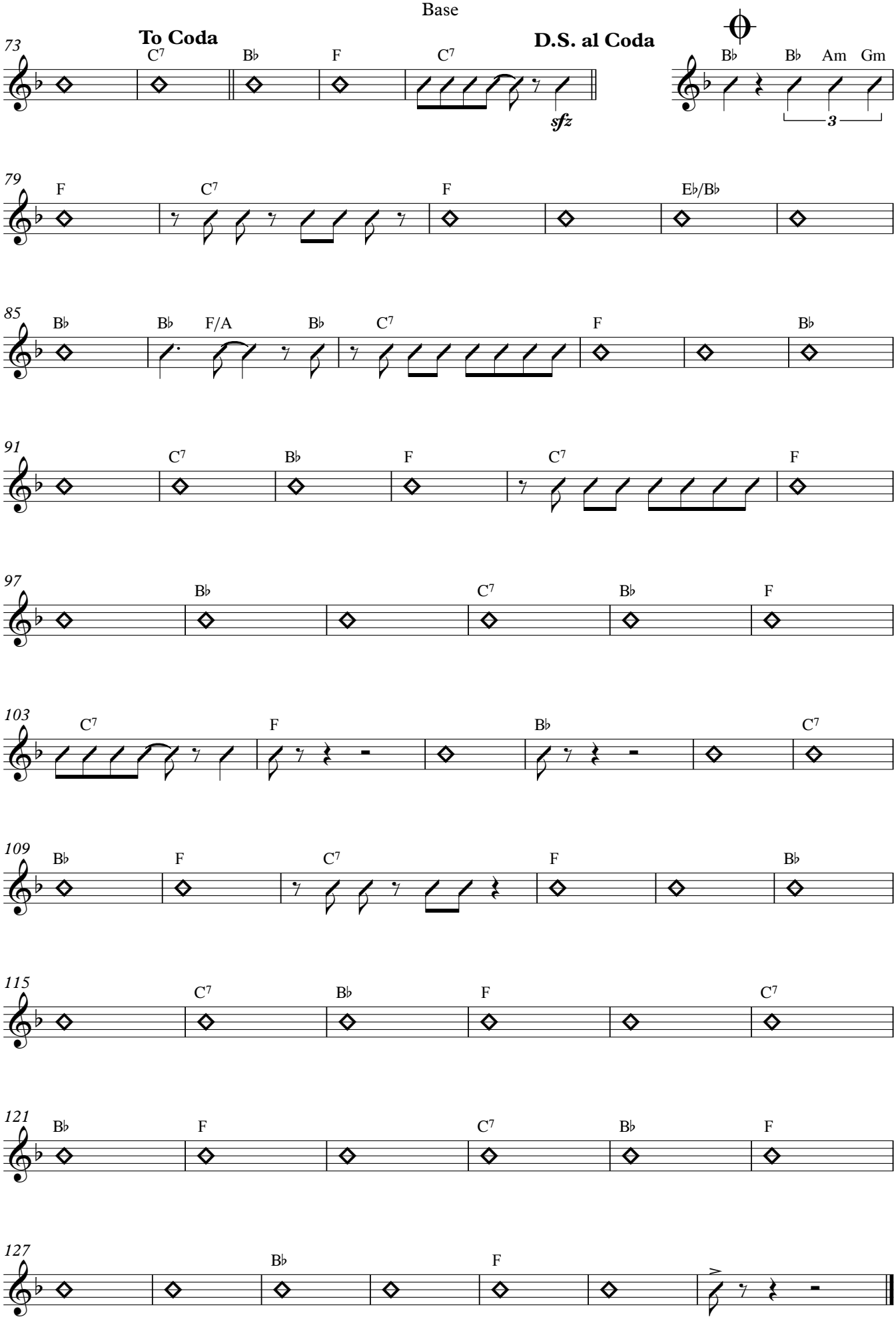
To Coda
D.S. al Coda
73
C7
B♭
F
C7
sfz
B♭
B♭
Am
Gm
3
79
F
C7
F
E♭/B♭
85
B♭
B♭
F/A
B♭
C7
F
B♭
91
C7
B♭
F
C7
F
97
B♭
C7
B♭
F
103
C7
F
B♭
C7
109
B♭
F
C7
F
B♭
115
C7
B♭
F
C7
121
B♭
F
C7
B♭
F
127
B♭
F

Baixo El.

Santo, Santo

(P/ Canto - F) - Conj. de Senhoras

SHIRLEY CARVALHAES
Arranjo P/ Orq. Canaã:
Edson L. C. Porto

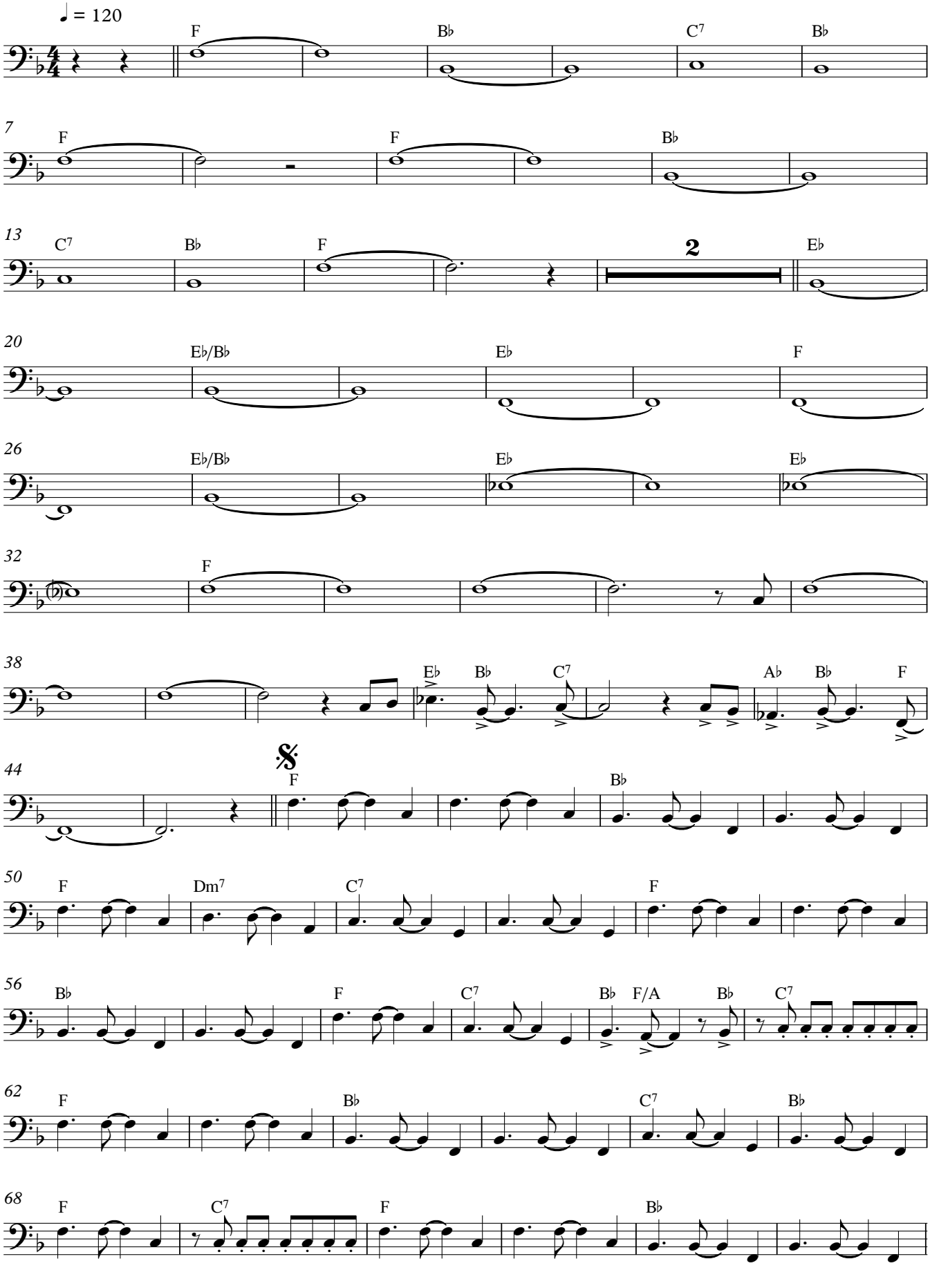

V.S.

"Aleluia, Santo, Santo Cantarei assim...
Aleluia, Santo, Santo ao Deus Elohin."

© Edson L. C. Porto - Natal - RN - Ago/2014

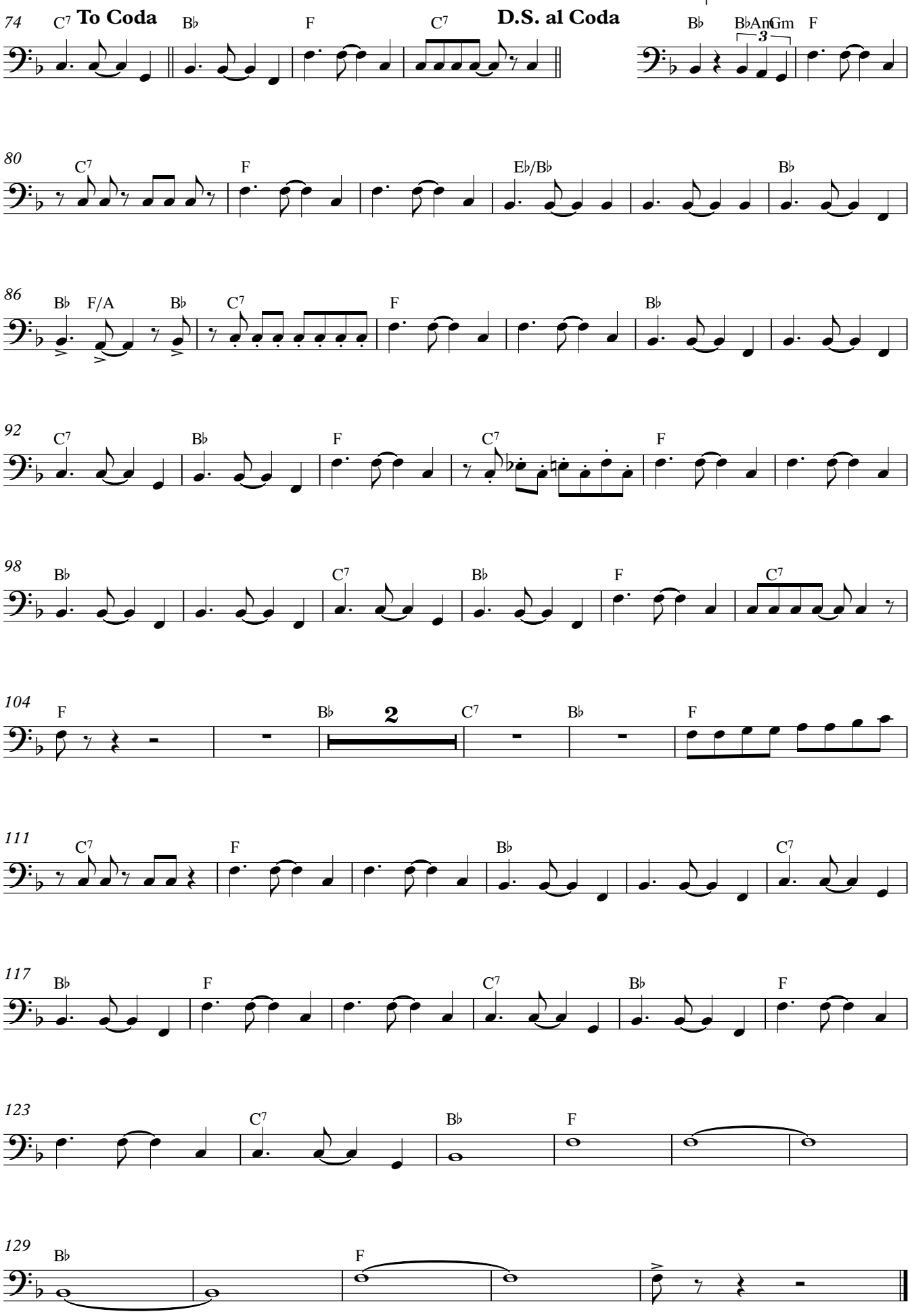
74
C7
To Coda
B♭
F
C7
D.S. al Coda
B♭
B♭Am
3
Gm
F
80
C7
F
E♭/B♭
B♭
86
B♭
F/A
B♭
C7
F
B♭
92
C7
B♭
F
C7
F
98
B♭
C7
B♭
F
C7
104
F
B♭
2
C7
B♭
F
111
C7
F
B♭
C7
117
B♭
F
C7
B♭
F
123
C7
B♭
F
129
B♭
F

1º Violino

Santo, Santo

(P/ Canto - F) - Conj. de Senhoras

SHIRLEY CARVALHAES
Arranjo P/ Orq. Canaã:
Edson L. C. Porto

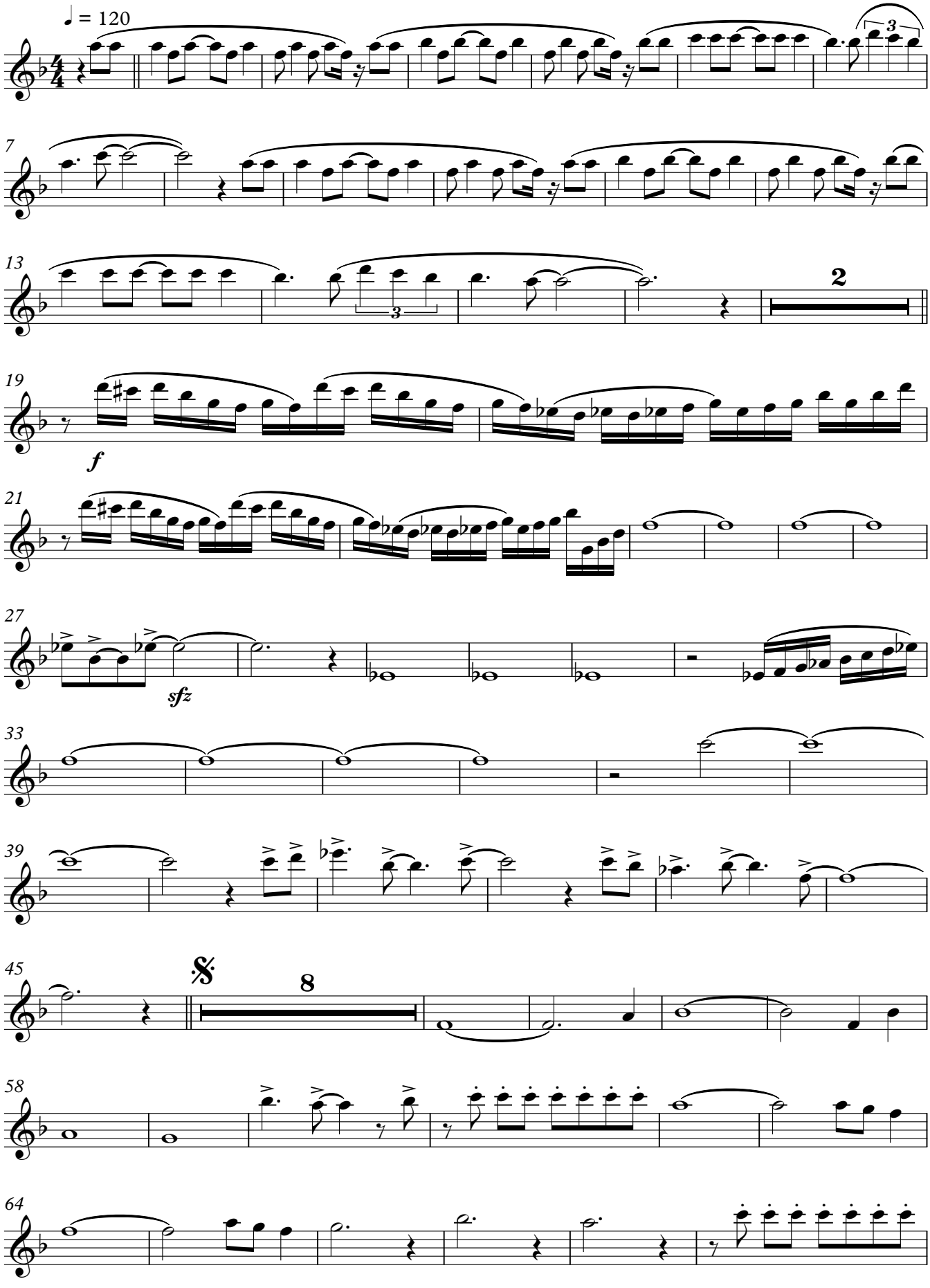

V.S.

"Aleluia, Santo, Santo Cantarei assim...
Aleluia, Santo, Santo ao Deus Elohin."
© Edson L. C. Porto - Natal - RN - Ago/2014

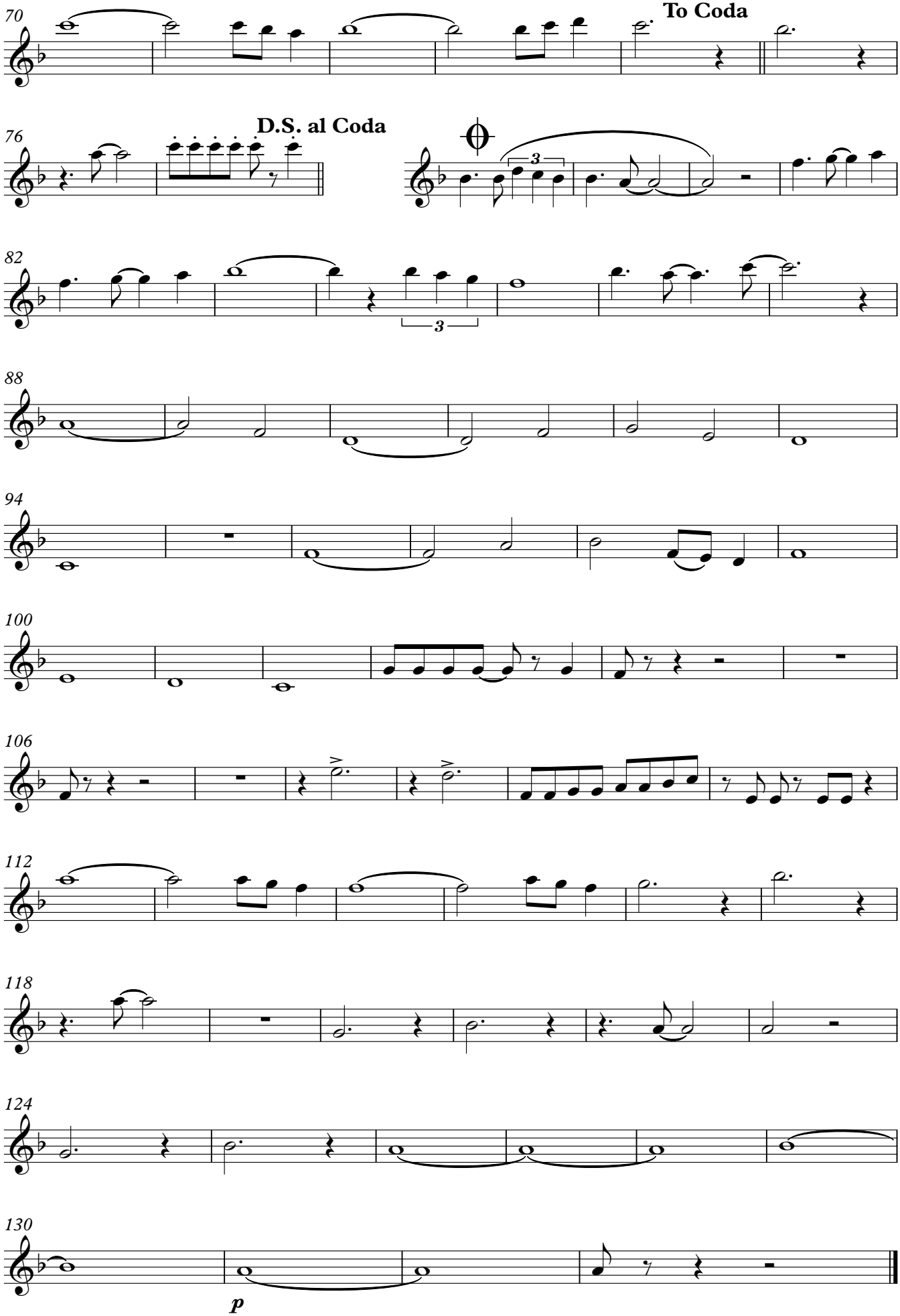
70
To Coda
76
D.S. al Coda
82
88
94
100
106
112
118
124
130
p

2º Violino

Santo, Santo

(P/ Canto - F) - Conj. de Senhoras

SHIRLEY CARVALHAES
Arranjo P/ Orq. Canaã:
Edson L. C. Porto

♩ = 120

7

13

2

20

26

sfz

32

38

44

8

57

63

69

To Coda

75

D.S. al Coda

V.S.

"Aleluia, Santo, Santo Cantarei assim...
Aleluia, Santo, Santo ao Deus Elohin."

© Edson L. C. Porto - Natal - RN - Ago/2014

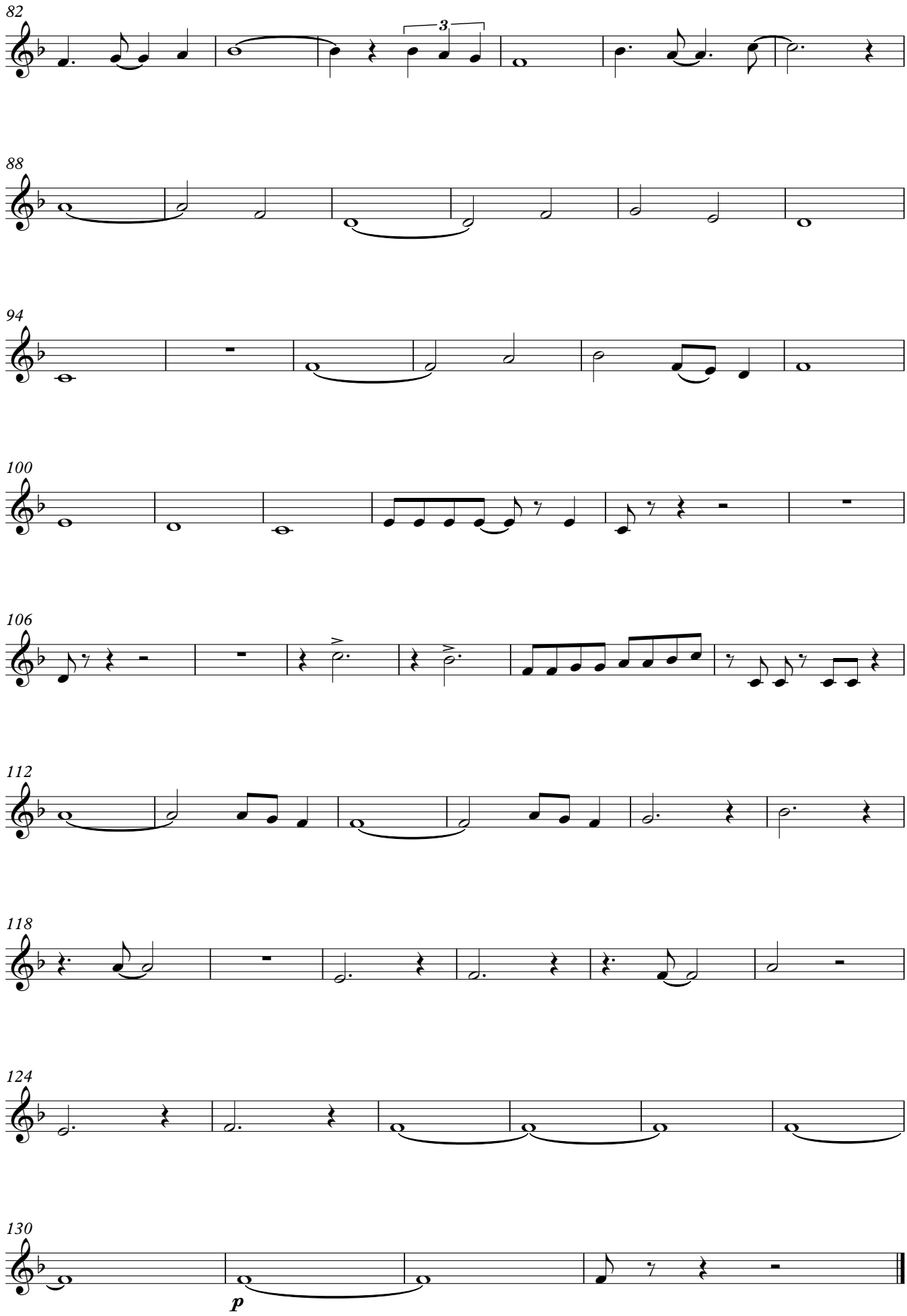
82
3
88
94
100
106
112
118
124
130
p

Viola

Santo, Santo

(P/ Canto - F) - Conj. de Senhoras

SHIRLEY CARVALHAES
Arranjo P/ Orq. Canaã:
Edson L. C. Porto

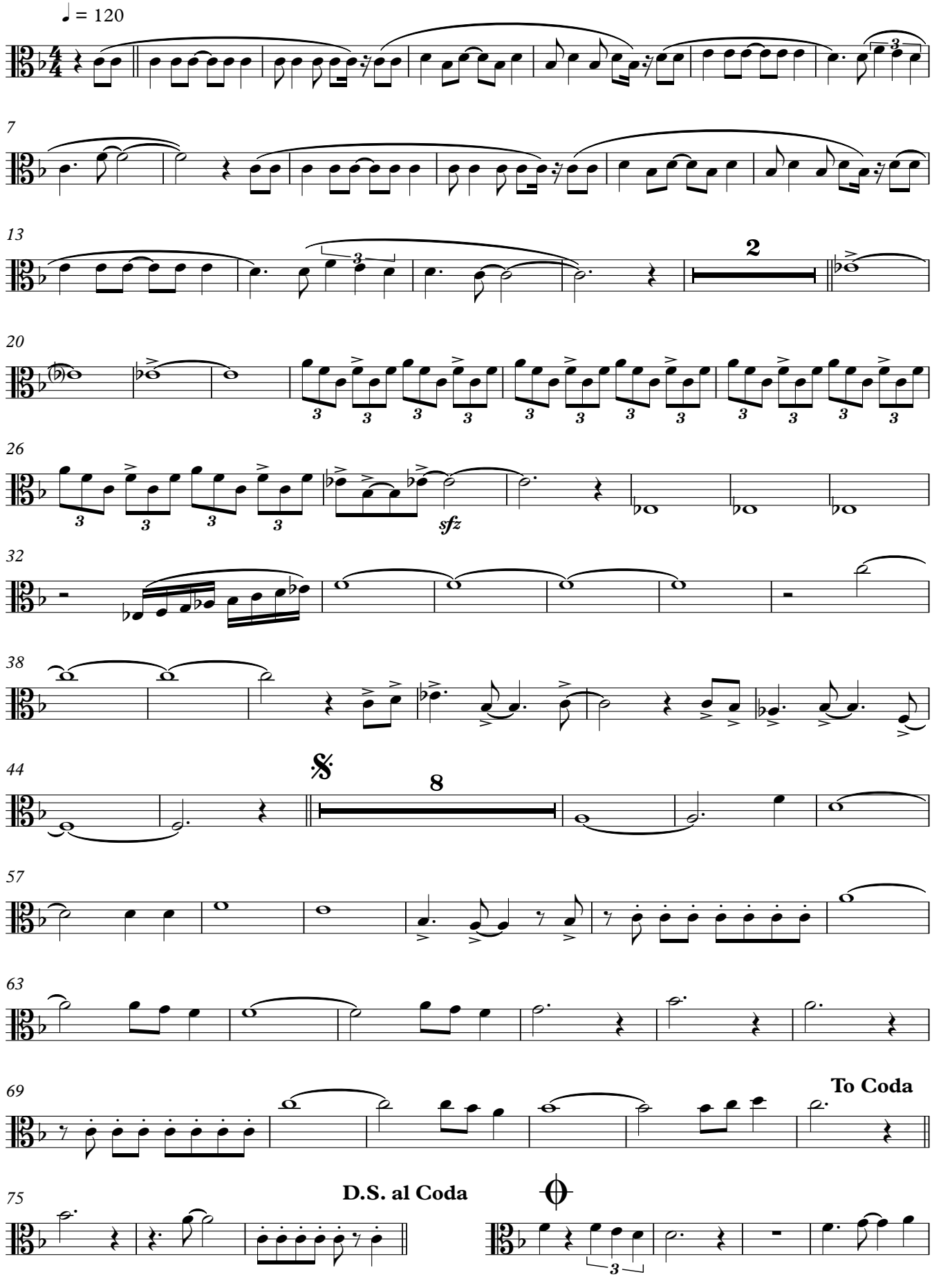

V.S.

"Aleluia, Santo, Santo Cantarei assim...
Aleluia, Santo, Santo ao Deus Elohin."
© Edson L. C. Porto - Natal - RN - Ago/2014

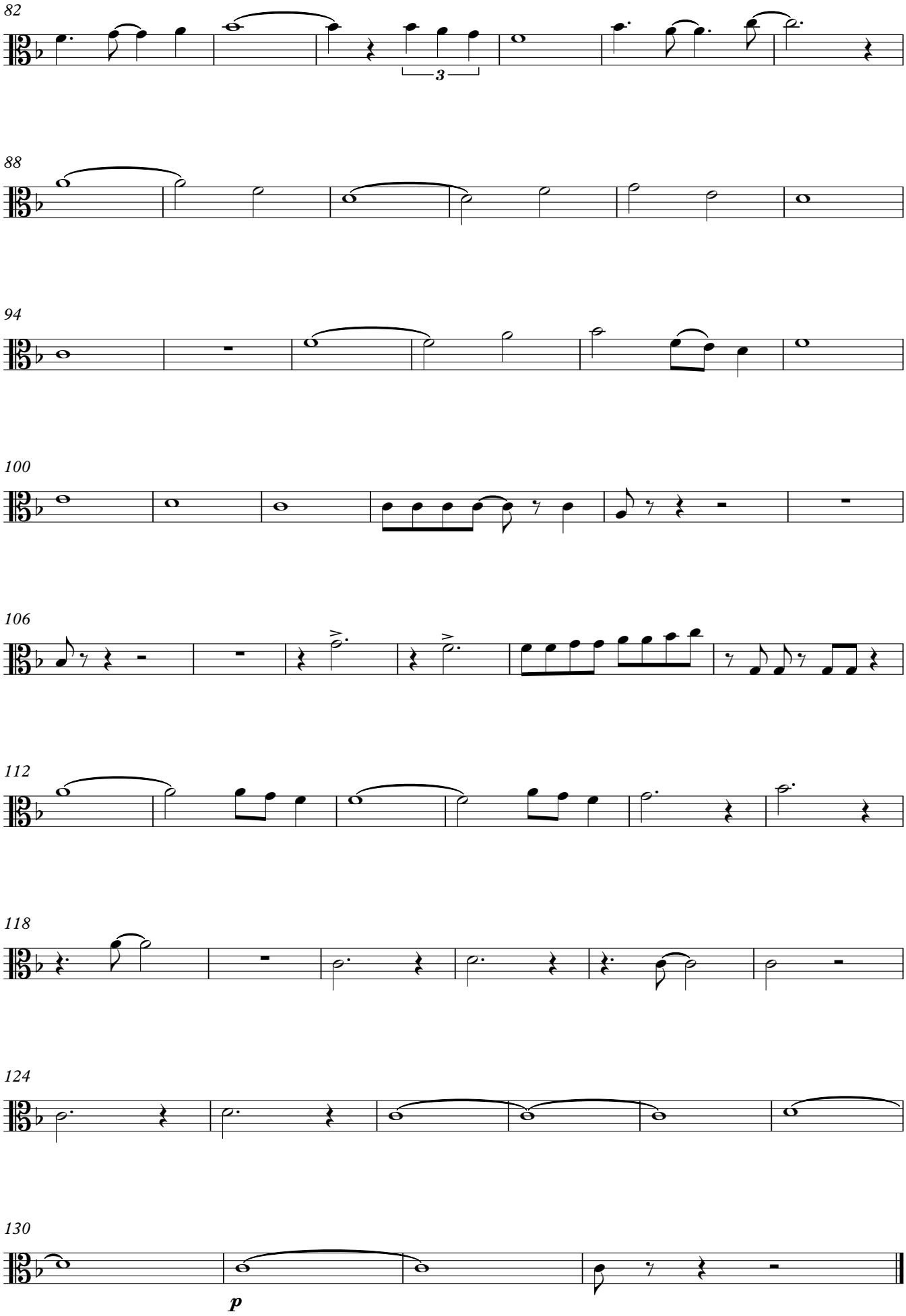
82
3
88
94
100
106
112
118
124
130
p

Violoncelo

Santo, Santo

(P/ Canto - F) - Conj. de Senhoras

SHIRLEY CARVALHAES
Arranjo P/ Orq. Canaã:
Edson L. C. Porto

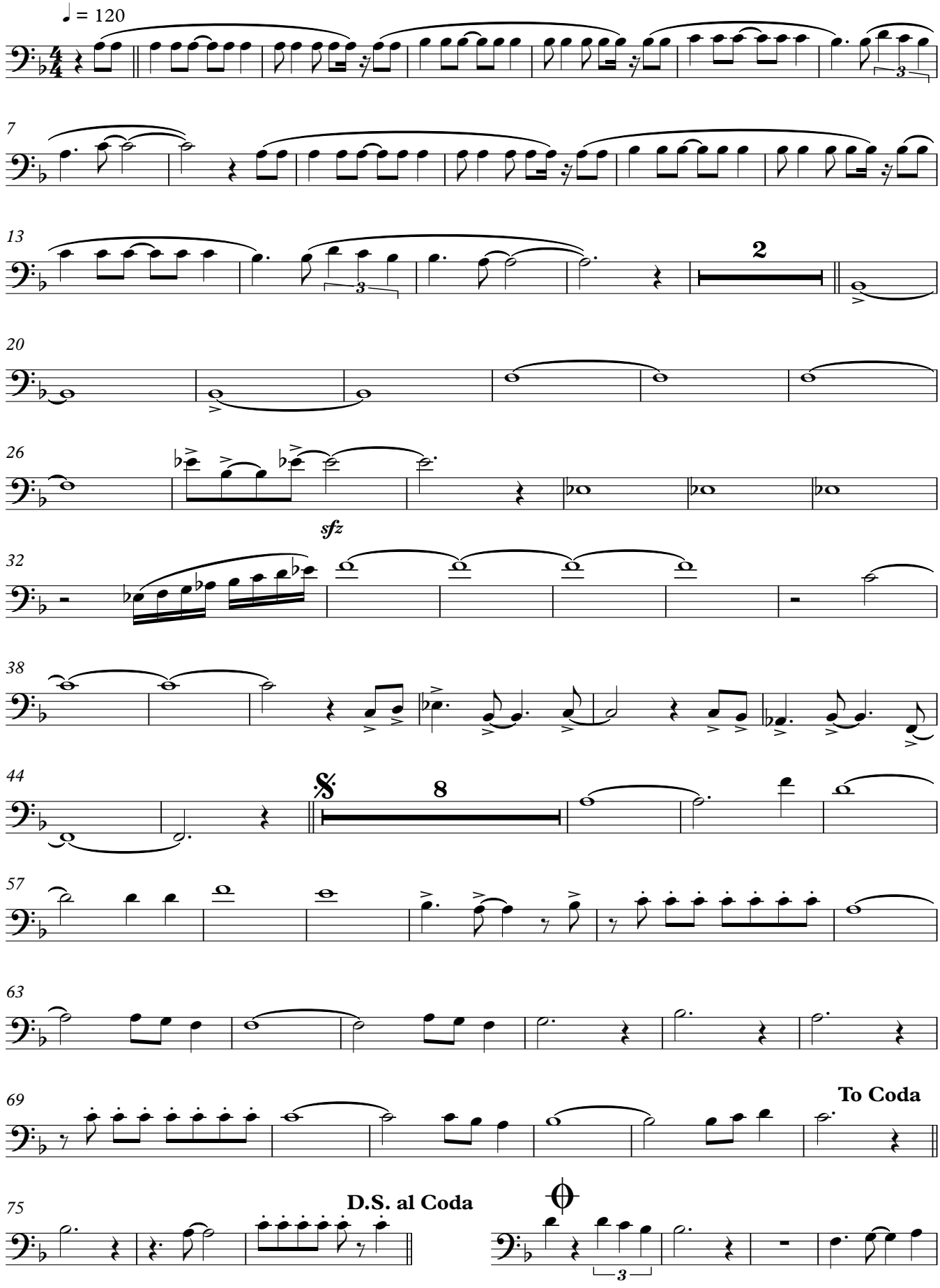

V.S.

"Aleluia, Santo, Santo Cantarei assim...
Aleluia, Santo, Santo ao Deus Elohin."

© Edson L. C. Porto - Natal - RN - Ago/2014

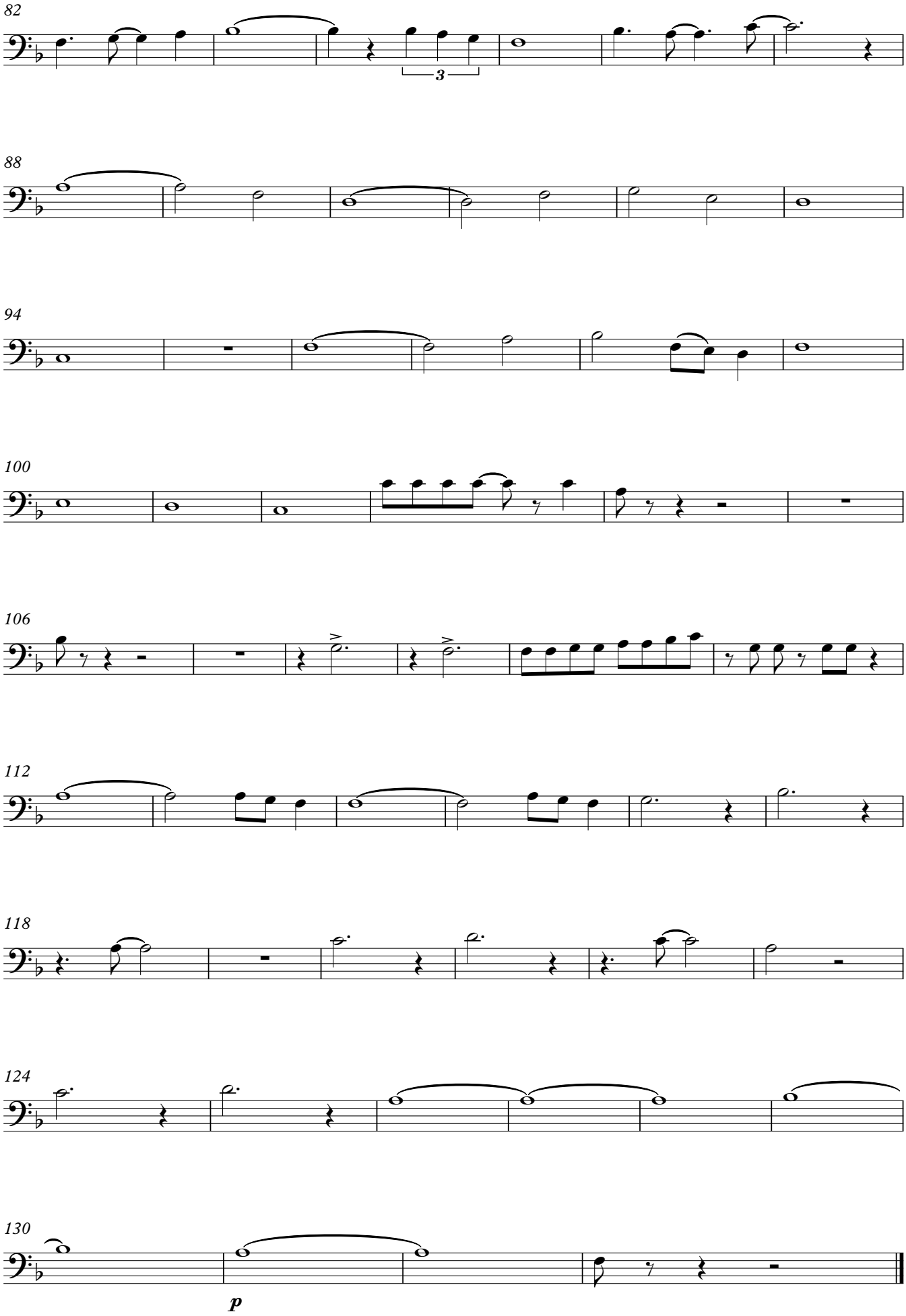
82
3
88
94
100
106
112
118
124
130
p