

FOLIÃO CABENSE

Composição: Ebenézer Sena
Arranjo: Ebenézer Sena

The musical score is arranged for a large ensemble. It includes parts for Clarinet in Bb, Alto Sax 1 and 2, Tenor Sax 1 and 2, Baritone Sax, Trumpet in Bb 1-4, Trombone 1-3, Bass Trombone, Tuba, Acoustic Bass, Drum Set, Tambourine, and Surdo. The score is in 2/4 time with a key signature of one sharp (F#). The Acoustic Bass part includes chord markings: Gm6, Cm7, D7b9, Gm6, Am7(b9), D7b9, and G7-5. The Drum Set part includes the instruction 'Segue em fredo'. A rehearsal mark 'Q' is placed above the first measure of the Clarinet part.

©Folião Cabense foi 1º lugar em frevo de rua no Concurso de Música Carnavalesca ABPA em 2014.

PATROCÍNIO

APOIO

REALIZAÇÃO

FOLIÃO CABENSE

To Coda

1. 2.

B♭ Cl.

A. Sax 1

A. Sax 2 (Piramide)

T. Sax 1 (Piramide)

T. Sax 2 (Piramide)

B. Sax (Piramide)

B♭ Tpt 1 (Piramide)

B♭ Tpt 2 (Piramide)

B♭ Tpt 3 (Piramide)

B♭ Tpt 4 (Piramide)

Tbn 1 (Piramide)

Tbn 2 (Piramide)

Tbn 3 (Piramide)

B. Tbn (Piramide)

Tuba (Piramide)

Chords: Cm7, Am7(b5), D7(b9), Gm6, Cm7, D7b9(#5), Gm (Piramide)

A.B. (Piramide)

D. S. (Piramide)

Thmb. (Piramide)

Rufando

PATROCÍNIO

APOIO

REALIZAÇÃO

19

B♭ Cl.

A. Sax. 1

A. Sax. 2

T. Sax. 1

T. Sax. 2

B. Sax.

B♭ Tpt. 1

B♭ Tpt. 2

B♭ Tpt. 3

B♭ Tpt. 4

Tbn. 1

Tbn. 2

Tbn. 3

B. Tbn.

Tuba

19

A.B.

D. S.

19

Thmb.

19

D7(♭9,♯5) G♭69 Gm69 p D7(♯5) D7 Gm69 Gmp D7♭9 mf

PATROCÍNIO

APOIO

REALIZAÇÃO

FOLIÃO CABENSE

D.S. al Coda 

30

B♭ Cl. *mf* (Pirâmide longa)

A. Sax. 1 *mf* (Pirâmide longa)

A. Sax. 2 (Pirâmide longa)

T. Sax. 1 *mf* (Pirâmide longa)

T. Sax. 2 (Pirâmide longa)

B. Sax. *mf* (Pirâmide longa)

B♭ Tpt. 1 (Pirâmide longa)

B♭ Tpt. 2 (Pirâmide longa)

B♭ Tpt. 3 (Pirâmide longa)

B♭ Tpt. 4 (Pirâmide longa)

Tbn. 1 *p* *mf* *f* (Pirâmide longa)

Tbn. 2 *p* *mf* *f* (Pirâmide longa)

Tbn. 3 *p* *mf* *f* (Pirâmide longa)

B. Tbn. *p* *mf* *f* (Pirâmide longa)

Tuba *p* *mf* *f* (Pirâmide longa)

G7(♯5,b9) G7 Cm6 Cm7(B♭) Am7(♯5) D7 Gm6 Am7(♯5) D7 Gm6 (Pirâmide longa)

30

A.B. (Pirâmide longa)

30

D. S. (Rufando caixa...) (Pirâmide longa)

30

Tamb. (Pirâmide longa)

30

(Pirâmide longa)

PATROCÍNIO

APOIO

REALIZAÇÃO

00

B♭ Cl. *mf* *f* (Frase de pandeiro)

A. Sax. 1 *mf* *f* (Frase de pandeiro)

A. Sax. 2 *mf* *f* (Frase de pandeiro)

T. Sax. 1 *mf* *f* (Frase de pandeiro)

T. Sax. 2 *mf* *f* (Frase de pandeiro)

B. Sax. *mf* *f* (Frase de pandeiro)

B♭ Tpt. 1 *mf* *f* (Frase de pandeiro)

B♭ Tpt. 2 *mf* *f* (Frase de pandeiro)

B♭ Tpt. 3 *mf* *f* (Frase de pandeiro)

B♭ Tpt. 4 *mf* *f* (Frase de pandeiro)

Tbn. 1 *mf* *f* (Frase de pandeiro)

Tbn. 2 *mf* *f* (Frase de pandeiro)

Tbn. 3 *f* *f* (Frase de pandeiro)

B. Tbn. *f* *f* (Frase de pandeiro)

Tubo *f* *f* (Frase de pandeiro)

A.B. *f* (Frase de pandeiro)

D. S. *f* (Frase de pandeiro)

Tmb. *f* (Frase de pandeiro)

00

D(9)5 B(9)5 F#(9)5 D7(9)1 fUm6

PATROCÍNIO

APOIO

REALIZAÇÃO

FOLIÃO CABENSE

Composição: Ebenézer Sena

Arranjo: Ebenézer Sena

7

To Coda

14

1. 2.

f

22

p *mp*

30

mf

34

D.S. al Coda

39

(Piramide longa)

mf

46

(Frase de pandeiro)

f *f*

©©Folião Cabense foi 1º lugar em frevo de rua no Concurso de Música Camavalesca ABPA em 2014.

PATROCÍNIO

APOIO

REALIZAÇÃO

FOLIÃO CABENSE

Composição: Ebenézer Sena

Arranjo: Ebenézer Sena

©©Folioão Cabense foi 1º lugar em frevo de rua no Concurso de Musica Camavalesca ABPA em 2014.

PATROCÍNIO

APOIO

REALIZAÇÃO

FOLIÃO CABENSE

Composição: Ebenézer Sena
Arranjo: Ebenézer Sena

To Coda

f

p

(Piramide)

p

D.S. al Coda

(Piramide longa)

mf

mf

(Frase de pandeiro)

f

f

©©Folião Cabense foi 1º lugar em frevo de rua no Concurso de Musica Camavalesca ABPA em 2014.

PATROCÍNIO

APOIO

REALIZAÇÃO

FOLIÃO CABENSE

Composição: Ebenézer Sena
Arranjo: Ebenézer Sena

§

7

To Coda

13

1.

18

2.

f *p*

26

mp *mf*

32

D.S. al Coda

39

(Piramide longa)

mf *mf*

46

(Frase de pandeiro)

f *f*

©©Folião Cabense foi 1º lugar em frevo de rua no Concurso de Música Camavalesca ABPA em 2014.

PATROCÍNIO

APOIO

REALIZAÇÃO

FOLIÃO CABENSE

Composição: Ebenézer Sena

Arranjo: Ebenézer Sena

7

To Coda

11

1.

18

2.

f *p*

26

p

32

D.S. al Coda

39

(Piramide longa)

mf *mf*

46

(Frase de pandeiro)

f *f*

©©Folião Cabense foi 1º lugar em frevo de rua no Concurso de Musica Camavalesca ABPA em 2014.

PATROCÍNIO

APOIO

REALIZAÇÃO

FOLIÃO CABENSE

Composição: Ebenézer Sena
Arranjo: Ebenézer Sena

To Coda

D.S. al Coda

©Folião Cabense foi 1º lugar em frevo de rua no Concurso de Musica Camavalesca ABPA em 2014.

PATROCÍNIO

APOIO

REALIZAÇÃO

FOLIÃO CABENSE

Composição: Ebenézer Sena

Arranjo: Ebenézer Sena

8

16 **To Coda** 1. 2. (Piramide)

f *p*

25 *mp* *mf*

34 *D.S. al Coda*

39 (Piramide longa) *mf*

46 (Frase de pandeiro) *f* *f*

©Folião Cabense foi 1º lugar em frevo de rua no Concurso de Musica Camavalesca ABPA em 2014.

PATROCÍNIO

APOIO

REALIZAÇÃO

FOLIÃO CABENSE

Composição: Ebenézer Sena

Arranjo: Ebenézer Sena

8 **To Coda**

17 1. 2. (Piramide) *f p*

25 *mp mf*

34 **D.S. al Coda**

39 (Piramide longa) *mf*

46 (Frase de pandeiro) *f f*

©Folião Cabense foi 1º lugar em frevo de rua no Concurso de Musica Carnavalesca ABPA em 2014.

PATROCÍNIO

APOIO

REALIZAÇÃO

FOLIÃO CABENSE

Composição: Ebenézer Sena

Arranjo: Ebenézer Sena

8

16 **To Coda** 1. 2.(Piramide)

f *p*

25 *mp* *mf*

34 *D.S. al Coda*

39 (Piramide longa) *mf*

46 (Frase de pandeiro) *f* *f*

©Folião Cabense foi 1º lugar em frevo de rua no Concurso de Musica Carnavalesca ABPA em 2014.

PATROCÍNIO

APOIO

REALIZAÇÃO

FOLIÃO CABENSE

Composição: Ebenézer Sena

Arranjo: Ebenézer Sena

8

16 **To Coda** 1. 2. (Piramide) *f* *p*

25 *mp* *mf*

34 *D.S. al Coda*

39 (Piramide longa) *mf*

46 (Frase de pandeiro) *f* *f*

©Folião Cabense foi 1º lugar em frevo de rua no Concurso de Musica Carnavalesca ABPA em 2014.

PATROCÍNIO

APOIO

REALIZAÇÃO

FOLIÃO CABENSE

Composição: Ebenézer Sena

Arranjo: Ebenézer Sena

Musical score for Trombone 1, starting with a key signature of two flats and a 2/4 time signature. The score includes dynamic markings such as *f*, *p*, *mp*, *mf*, and *f*. It features a section labeled "To Coda" with first and second endings, and a section labeled "D.S. al Coda". Specific musical features are noted as "(Piramide)", "(Piramide longa)", and "(Frase de pandeiro)".

©Folião Cabense foi 1º lugar em frevo de rua no Concurso de Musica Carnavalesca ABPA em 2014.

FOLIÃO CABENSE

Composição: Ebenézer Sena

Arranjo: Ebenézer Sena

§

7

15 **To Coda** 1. 2.(Piramide)

f *p*

24 *mp* *mf* *p*

31 *mf* *f* **D.S. al Coda**

39 (Piramide longa) *mf* *f*

46 (Frase de pandeiro) *f* *f*

©Folião Cabense foi 1º lugar em frevo de rua no Concurso de Musica Camavalesca ABPA em 2014.

FOLIÃO CABENSE

Composição: Ebenézer Sena

Arranjo: Ebenézer Sena

7

15 **To Coda** 1. 2. (Piramide) *f*

23 *p* *mp* *mf* *p* **D.S. al Coda**

31 *mf* *f*

39 (Piramide longa) *mf* *f*

46 (Frase de pandeiro) *f* *f*

©Folião Cabense foi 1º lugar em frevo de rua no Concurso de Musica Carnavalesca ABPA em 2014.

PATROCÍNIO

APOIO

REALIZAÇÃO

FOLIÃO CABENSE

Composição: Ebenézer Sena

Arranjo: Ebenézer Sena

7

15 **To Coda** 1. 2. (Piramide)

24 *mp* *mf* *p* **D.S. al Coda**

33 *mf* *f*

39 (Piramide longa) *mf* *f*

46 (Frase de pandeiro) *f* *f*

©Folião Cabense foi 1º lugar em frevo de rua no Concurso de Musica Camavalesca ABPA em 2014.

PATROCÍNIO

APOIO

REALIZAÇÃO

MINISTÉRIO DA CULTURA

Tuba

FOLIÃO CABENSE

Composição: Ebenézer Sena

Arranjo: Ebenézer Sena

9 **To Coda** 1.

18 2. *f* *p*

27 *mp* *mf*

33 *D.S. al Coda*

39 (Piramide longa)

46 (Frase de pandeiro) *f*

©Folião Cabense foi 1º lugar em frevo de rua no Concurso de Musica Carnavalesca ABPA em 2014.

PATROCÍNIO

APOIO

REALIZAÇÃO

FOLIÃO CABENSE

Baixo/guitarra/teclado

Composição: Ebenézer Sena

Arranjo: Ebenézer Sena

A m7(b5) D7b9 G7+5

Gm6 Cm7

D7b9

Gm6

9

Cm7

A m7(b5) D7(b9) Gm6

15

Cm7

To Coda

D7b9(#5)

Gm

1.

2(Piramide)

D7(#9,#5)

Gm69

Gm69

23

D7(#5)

D7

Gm69

Gm6

D7b9

D7

G7(#5,b9)

G7

Cm6

Cm7/Bb

33

A m7(b5)

D7

Gm6

A m7(b5)

D7

Gm6

D.S. al Coda

39

(Piramide longa)

D(#5)

Bb(#5)

F#(#5)

46

D7(#5)

Gm6

(Frase de pandeiro)

Gm69

©Folião Cabense foi 1º lugar em frevo de rua no Concurso de Musica Carnavalesca ABPA em 2014.

PATROCÍNIO

APOIO

REALIZAÇÃO

FOLIÃO CABENSE

Composição: Ebenézer Sena
Arranjo: Ebenézer Sena

♩

7 **5** To Coda 1. 2. (Piramide)

21 *f* *p* *mp* **D.S. al Coda**

28 **5**

39 (Piramide longa)
(Rufando caixa...)

46 > Rufando... (Frase de pandeiro) *f*

©Folião Cabense foi 1º lugar em frevo de rua no Concurso de Musica Camavalesca ABPA em 2014.

PATROCÍNIO

APOIO

REALIZAÇÃO

FOLIÃO CABENSE

Composição: Ebenézer Sena

Arranjo: Ebenézer Sena

Segue em frevo

6

13

To Coda

1.

2.

23

Segue frevo..10

37

D.S. al Coda

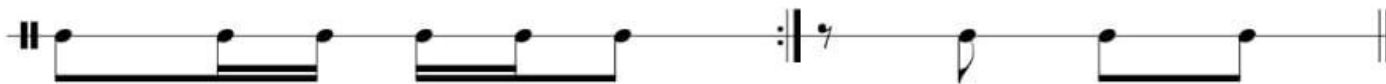

39

(Piramide longa)

46

(Frase de pandeiro)

©Folião Cabense foi 1º lugar em frevo de rua no Concurso de Musica Carnavalesca ABPA em 2014.

PATROCÍNIO

APOIO

REALIZAÇÃO

MINISTÉRIO DA CULTURA

FOLIÃO CABENSE

Composição: Ebenézer Sena
Arranjo: Ebenézer Sena

To Coda

D.S. al Coda

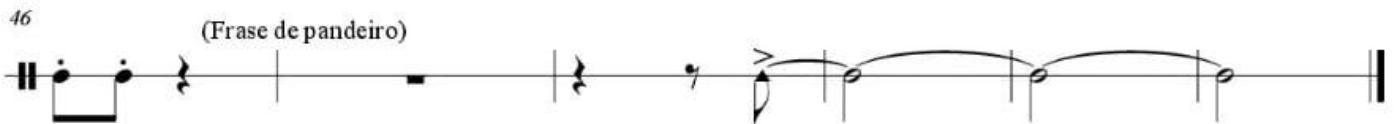
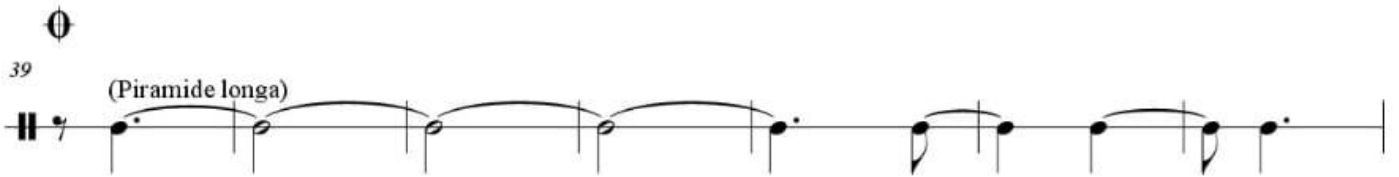

©©Folião Cabense foi 1º lugar em frevo de rua no Concurso de Música Camavalesca ABPA em 2014.

PATROCÍNIO

APOIO

REALIZAÇÃO

