

Score

Tempo de saudade (frevo de bloco)

Música de: Luiz Guimarães
Arranjo de Marcos FM
Mar/2018
Campeão do Festival Nacional
do frevo
Arranjo para orq. completa

♩ = 118

Córpo
Piccolo
Alto Sax 1
Alto Sax 2
Tenor Sax 1
Tenor Sax 2
Baritone Sax
Trumpet in B♭ 1
Trumpet in B♭ 2
Trumpet in B♭ 3
Trumpet in B♭ 4
Trombone 1
Trombone 2
Trombone 3
Bass Trombone
Euphonium
Cavaquinho
Bandolim
Banjo
Violão
Baixo/Tuba
Pandeiro
Surdo
Bateria (apito)

visite: marcosfm.com.br

PATROCÍNIO

APOIO

REALIZAÇÃO

MINISTÉRIO DA CULTURA

Tempo de saudade (frevo de bloco)

11

Côro

Picc.

A. Sx. 1

A. Sx. 2

T. Sx. 1

T. Sx. 2

B. Sx.

B^b Tpt. 1

B^b Tpt. 2

B^b Tpt. 3

B^b Tpt. 4

Tbn. 1

Tbn. 2

Tbn. 3

B. Tbn.

Euph.

cv
band
bjo
vlão

bx

Pand.

Surdo

Bat.

Ritmo

Am7(b5) D7 Gm6 Gm/F Cm Am7(b5) D7 G7

Am7(b5) D7 Gm6 Gm/F Cm Am7(b5) D7 G7

PATROCÍNIO

APOIO

REALIZAÇÃO

MINISTÉRIO DA CULTURA

Tempo de saudade
(frevo de bloco)

4

To Coda

17

Côro

Picc.

A. Sx. 1

A. Sx. 2

T. Sx. 1

T. Sx. 2

B. Sx.

B^b Tpt. 1

B^b Tpt. 2

B^b Tpt. 3

B^b Tpt. 4

Tbn. 1

Tbn. 2

Tbn. 3

B. Tbn.

Euph.

cv
band
bjo
vião

bx

Pand.

Surdo

Bat.

Cm7 F7 B^b6 Am7(b5) D7 Gm A^b7(#11) (violão)

Cm7 F7 B^b6 Am7(b5) D7 Gm A^b7(#11)

PATROCÍNIO

APOIO

REALIZAÇÃO

MINISTÉRIO DA CULTURA

Tempo de saudade (frevo de bloco)

A

Côro

Cho - ram ban - do - lins cho - ram vi - o - lões cho - ram co - ra - ções a - pai - xo -

Picc.

A. Sx. 1

A. Sx. 2

T. Sx. 1

T. Sx. 2

B. Sx.

B. Sx. *mf*

B. Sx. 22

B. Sx. 1

B. Sx. 2

B. Sx. 3

B. Sx. 4

Tbn. 1

Tbn. 2

Tbn. 3

B. Tbn.

Euph.

cv

band

bojo

vião

mf (bandolim)

bx

Pand.

Surdo

Bat.

Ritmo

Gm Gm/F# Gm/F Gm/E Cm Cm/Bb D7

PATROCÍNIO

APOIO

REALIZAÇÃO

MINISTÉRIO DA CULTURA

Tempo de saudade
(frevo de bloco)

33 Cm/Bb Em7(b5) A7 D7

Côro
da - de que can - ta e - mo - ções vi - vi - das na mi - nha ci - da - de

Picc.

A. Sx. 1

A. Sx. 2

T. Sx. 1

T. Sx. 2

B. Sx.

B. Tpt. 1

B. Tpt. 2

B. Tpt. 3

B. Tpt. 4

Tbn. 1

Tbn. 2

Tbn. 3

B. Tbn.

Euph.

cv
band
bjo
vlão

bx

Pand.

Surdo

Bat.

33 Cm/Bb Em7(b5) A7 D7

33

33

PATROCÍNIO

APOIO

REALIZAÇÃO

MINISTÉRIO DA CULTURA

Tempo de saudade
(frevo de bloco)

8

C

Gm Gm/F# Gm/F Gm/E Cm Cm/Bb Em7(b5) A7 D7

Côro
Cho - ram ban - do - lins cho - ram vi - o - lões cho - ram fo - li - ões a - pai - xo -

Picc. *mf*

A. Sx. 1 *mf*

A. Sx. 2 *mf*

T. Sx. 1 *mf*

T. Sx. 2 *mf*

B. Sx. *mf*

B> Tpt. 1

B> Tpt. 2

B> Tpt. 3

B> Tpt. 4

Tbn. 1 *mf*

Tbn. 2 *mf*

Tbn. 3 *mf*

B. Tbn. *mf*

Euph. *mf*

cv
band
bjo
vião *mf* (bandolim)

Gm Gm/F# Gm/F Gm/E Cm Cm/Bb Em7(b5) A7 D7

bx

Pand. 38

Surdo 38

Bat. Ritmo

PATROCÍNIO

APOIO

REALIZAÇÃO

MINISTÉRIO DA CULTURA

Tempo de saudade
(frevo de bloco)

44 D

Côro: na - ds Fa - la'ó sen - ti - men - to do a - mor vi - vi - do

Chords: G, G/F#, E7, Bb°, Am7, D7

mf

44 G D7sus4 G G/F# E7 Bb° Am7 D7

ev band bjo vllão

bx

44

Pand.

Surdo

Bat. Ritmo

PATROCÍNIO

APOIO

REALIZAÇÃO

MINISTÉRIO DA CULTURA

Tempo de saudade (frevo de bloco)

10

50

Am7 D7sus4 D7 G G7 Cm7 F7

Côro

o sol vai res - plan - de - cer A - que - las fan - ta - si - as co - lo -

Picc.

A. Sx. 1

A. Sx. 2

T. Sx. 1

T. Sx. 2

B. Sx.

B. Sx. *mf*

B. Sx. 1 *mf*

B. Sx. 2 *mf*

B. Sx. 3 *mf*

B. Sx. 4 *mf*

Tbn. 1 *mf*

Tbn. 2 *mf*

Tbn. 3 *mf*

B. Tbn. *mf*

Euph. *mf*

50

Am7 D7sus4 D7 G G7 Cm7 F7

cv
band
bjo
vlão

bx

50

Pand.

50

Surdo

Bat.

PATROCÍNIO

APOIO

REALIZAÇÃO

MINISTÉRIO DA CULTURA

Tempo de saudade (frevo de bloco)

56 $B^{\flat}7M$ E^{\flat} $Am7(\flat 5)$ $D7$ $G7$

Côro
ri - das mar - ca - ram mi - nha vi - da nes - sa tri - te par - ti - da A -

Picc. *mf* 3

A. Sx. 1
A. Sx. 2
T. Sx. 1
T. Sx. 2
B. Sx.

B \flat Tpt. 1 *mf* 3
B \flat Tpt. 2 *mf* 3
B \flat Tpt. 3 *mf* 3
B \flat Tpt. 4 *mf* 3

Tbn. 1
Tbn. 2
Tbn. 3
B. Tbn.
Euph.

56 $B^{\flat}7M$ E^{\flat} $Am7(\flat 5)$ $D7$ $G7$

cv
band
bjo
vião

bx $B^{\flat}7M$ E^{\flat} $Am7(\flat 5)$ $D7$ $G7$

56
Pand. $\% \quad \% \quad \% \quad \% \quad \% \quad \%$

56
Surdo $\% \quad \% \quad \% \quad \% \quad \% \quad \%$

56
Bat. 3

PATROCÍNIO

APOIO

REALIZAÇÃO

MINISTÉRIO DA CULTURA

Tempo de saudade (frevo de bloco)

12

F

Côro

go - ra/o car - na - val che - gou ao fi - nal sau - da - de/co que res - tou do a -

Picc.

A. Sx. 1

A. Sx. 2

T. Sx. 1

T. Sx. 2

B. Sx.

B^b Tpt. 1

B^b Tpt. 2

B^b Tpt. 3

B^b Tpt. 4

Tbn. 1

Tbn. 2

Tbn. 3

B. Tbn.

Euph.

cv
band
bjo
vlão

bx

Pand.

Surdo

Bat.

Ritmo

Cm7 F7 B^b6 E^b7(#11) Em7(b5) A7

Cm7 F7 B^b6 E^b7(#11) Em7(b5) A7

PATROCÍNIO

APOIO

REALIZAÇÃO

MINISTÉRIO DA CULTURA

D.S. al Coda

1. 2.

Côro
mor que fin - dou A - mor - que fin - dou

Picc.
ff

A. Sx. 1
ff

A. Sx. 2
ff

T. Sx. 1
ff

T. Sx. 2
ff

B. Sx.
ff

B♭ Tpt. 1
ff

B♭ Tpt. 2
ff

B♭ Tpt. 3
ff

B♭ Tpt. 4
ff

Tbn. 1
ff

Tbn. 2
ff

Tbn. 3
ff

B. Tbn.
ff

Euph.
ff

cv
band
bjo
vião
ff

bx
ff

Pand.
ff

Surdo
ff

Bat.
ff

D7 Dm7 D♭7(#11) D7 Gm

D7 Dm7 D♭7(#11) D7 Gm

PATROCÍNIO

APOIO

REALIZAÇÃO

MINISTÉRIO DA CULTURA

Côro

Tempo de saudade (frevo de bloco)

Música de: Luiz Guimarães
Arranjo de Marcos FM
Mar/2018
Campeão do Festival Nacional
do frevo
Arranjo para orq. completa

♩=118

A

Gm Gm/F# Gm/F Gm/E Cm Cm/Bb D7 F#°/G Gm

Cho - ram ban - do - lins cho - ram vi - o - lões cho - ram co - ra - ções a - pai - xo - na - dos _____ fla -

B

G7(b9) G/F Cm Cm/Bb Em7(b5) A7 D7

be - los i - lu - sões e - xal - tam/o Blo - co da sau - da - de que can - ta e - mo - ções vi - vi - das na mi - nha ci - da - de

C

Gm Gm/F# Gm/F Gm/E Cm Cm/Bb Em7(b5) A7 D7 G

Cho - ram ban - do - lins cho - ram vi - o - lões cho - ram fo - li - ões a - pai - xo - na - dos

D

G G/F# E7 Bb° Am7 D7 Am7 D7sus4 D7 G G7

Fa - la/o sen - ti - men - to do a - mor vi - vi - do o sol vai res - plan - de - cer _____ A -

E

Cm7 F7 Bb7M Eb Am7(b5) D7 G7

que - las fan - ta - si - as co - lo - ri - das _____ mar - ca - ram mi - nha vi - da nes - sa tri - te par - ti - da A -

F

Cm7 F7 Bb6 Eb7(#11) Em7(b5)

go - ra/o car - na - val che - gou ao fi - nal _____ sau - da - de/eo que res -

67

A7 1. D7 Dm7 Db7(#11) 2. D7 D.S. al Coda Gm

tou do a - mor que fin - dou _____ A - mor - que fin - dou _____

visite: marcosfm.com.br

PATROCÍNIO

APOIO

REALIZAÇÃO

Piccolo

Tempo de saudade (frevo de bloco)

Música de: Luiz Guimarães
Arranjo de Marcos FM
Mar/2018
Campeão do Festival Nacional
do frevo
Arranjo para orq. completa

♩=118

f

f

To Coda

A

B

C

D

E

F

D.S. al Coda

mf

*mf*³

ff

visite: marcosfm.com.br

Alto Sax 1

Tempo de saudade (frevo de bloco)

Música de: Luiz Guimarães
Arranjo de Marcos FM
Mar/2018
Campeão do Festival Nacional
do frevo
Arranjo para orq. completa

♩=118

To Coda

A B

C

D

E F

1. 2. D.S. al Coda

visite: marcosfm.com.br

PATROCÍNIO

APOIO

REALIZAÇÃO

MINISTÉRIO DA CULTURA

Tempo de saudade (frevo de bloco)

Música de: Luiz Guimarães
Arranjo de Marcos FM
Mar/2018
Campeão do Festival Nacional
do frevo
Arranjo para orq. completa

♩=118

8

14

20

32

44

56

66

visite: marcosfm.com.br

Tenor Sax 1

Tempo de saudade (frevo de bloco)

Música de: Luiz Guimarães
Arranjo de Marcos FM
Mar/2018
Campeão do Festival Nacional
do frevo
Arranjo para orq. completa

$\text{♩} = 118$

f **mf**

9

To Coda **A**

17 **B** **mf**

27 **C** **mf**

D **E** **mp**

57 **F**

68 **D.S. al Coda** **ff**

visite: marcosfm.com.br

PATROCÍNIO

APOIO

REALIZAÇÃO

MINISTÉRIO DA CULTURA

Tenor Sax 2

Tempo de saudade (frevo de bloco)

Música de: Luiz Guimarães
Arranjo de Marcos FM
Mar/2018
Campeão do Festival Nacional
do frevo
Arranjo para orq. completa

$\text{♩} = 118$

To Coda

D.S. al Coda

ff

visite: marcosfm.com.br

PATROCÍNIO

APOIO

REALIZAÇÃO

MINISTÉRIO DA CULTURA

Baritone Sax

Tempo de saudade (frevo de bloco)

Música de: Luiz Guimarães
Arranjo de Marcos FM
Mar/2018
Campeão do Festival Nacional
do frevo
Arranjo para orq. completa

♩=118

To Coda

visite: marcosfm.com.br

Trumpet in B \flat 1

Tempo de saudade (frevo de bloco)

Música de: Luiz Guimarães
Arranjo de Marcos FM
Mar/2018
Campeão do Festival Nacional
do frevo
Arranjo para orq. completa

$\text{♩} = 118$

f

8

14 **To Coda**

20 **A** **B** **C**
mf

44 **D** **E**
mf

57 *mf*

F 1. 2.
mf

ff

visite: marcosfm.com.br

Trumpet in B \flat 2

Tempo de saudade (frevo de bloco)

Música de: Luiz Guimarães
Arranjo de Marcos FM
Mar/2018
Campeão do Festival Nacional
do frevo
Arranjo para orq. completa

$\text{♩} = 118$

8

14 **To Coda**

20 **A** **B** **C**

44 **D** **E**

57

F 1. 2. **D.S. al Coda**

ff

visite: marcosfm.com.br

Trumpet in B \flat 3

Tempo de saudade (frevo de bloco)

Música de: Luiz Guimarães
Arranjo de Marcos FM
Mar/2018
Campeão do Festival Nacional
do frevo
Arranjo para orq. completa

$\text{♩} = 118$

To Coda

D.S. al Coda

ff

visite: marcosfm.com.br

Trumpet in B \flat 4

Tempo de saudade (frevo de bloco)

Música de: Luiz Guimarães
Arranjo de Marcos FM
Mar/2018
Campeão do Festival Nacional
do frevo
Arranjo para orq. completa

$\text{♩} = 118$

To Coda

D.S. al Coda

ff

visite: marcosfm.com.br

PATROCÍNIO

APOIO

REALIZAÇÃO

MINISTÉRIO DA CULTURA

Trombone 1

Tempo de saudade (frevo de bloco)

Música de: Luiz Guimarães
Arranjo de Marcos FM
Mar/2018
Campeão do Festival Nacional
do frevo
Arranjo para orq. completa

♩=118

f *mf*

mf

To Coda

mf

B

mf

D

mf

E **F**

mf

D.S. al Coda

1. 2.

ff

visite: marcosfm.com.br

PATROCÍNIO

APOIO

REALIZAÇÃO

MINISTÉRIO DA CULTURA

Trombone 2

Tempo de saudade (frevo de bloco)

Música de: Luiz Guimarães
Arranjo de Marcos FM
Mar/2018
Campeão do Festival Nacional
do frevo
Arranjo para orq. completa

♩=118

9

17

To Coda

A

B

C

44

D

52

E

F

65

1.

2.

D.S. al Coda

visite: marcosfm.com.br

Trombone 3

Tempo de saudade (frevo de bloco)

Música de: Luiz Guimarães
Arranjo de Marcos FM
Mar/2018
Campeão do Festival Nacional
do frevo
Arranjo para orq. completa

♩=118

9

16

To Coda

A

29

B

C

40

D

50

E

F

64

1.

2.

D.S. al Coda

visite: marcosfm.com.br

Bass Trombone

Tempo de saudade (frevo de bloco)

Música de: Luiz Guimarães
Arranjo de Marcos FM
Mar/2018
Campeão do Festival Nacional
do frevo
Arranjo para orq. completa

♩=118

To Coda

A

B

C

D

E

F

1.

2.

D.S. al Coda

ff

visite: marcosfm.com.br

Euphonium

Tempo de saudade (frevo de bloco)

Música de: Luiz Guimarães
Arranjo de Marcos FM
Mar/2018
Campeão do Festival Nacional
do frevo
Arranjo para orq. completa

♩=118

f *mf*

9

3 3

To Coda

17

mf 5

B **C**

3 4

mf

44

D

2 2

mf

52

E **F**

6 3

mf

65

1. 2. **D.S. al Coda**

2

ff

visite: marcosfm.com.br

Cavaquinho
Bandolim
Banjo
Violão

Tempo de saudade (frevo de bloco)

Música de: Luiz Guimarães
Arranjo de Marcos FM
Mar/2018
Campeão do Festival Nacional
do frevo
Arranjo para orq. completa

♩=118

Gm

$\frac{3}{8}$ Gm6 Gm/F Cm F7 B7 Bb6

f *mf*

9 Bbm7 Eb7 Ab7M Am7(b5) D7 Gm6 Gm/F Cm Am7(b5) D7 G7 Cm7 F7

To Coda

18 Bb6 Am7(b5) D7 Gm Ab7(#11) (violão)

A Gm Gm/F# Gm/F Gm/E Cm Cm/Bb D7 F#°/G Gm

mf (bandolim)

B G7(b9) G/F Cm Cm/Bb Em7(b5) A7 D7

C Gm Gm/F# Gm/F Gm/E Cm Cm/Bb Em7(b5) A7 D7 G D7sus4

mf (bandolim)

D G G/F# E7 Bb° Am7 D7 Am7 D7sus4 D7 G G7

E Cm7 F7 Bb7M Eb Am7(b5) D7 G7

visite: marcosfm.com.br

2 - cavaquinho, bandolim, banjo e violão

Tempo de saudade
(frevo de bloco)

F

Cm7 F7 Bb6 Eb7(#11) Em7(b5) A7

68 1. D7 Dm7 D \flat 7(#11) 2. D7 Gm > **D.S. al Coda**

\emptyset Gm > *ff*

PATROCÍNIO

APOIO

REALIZAÇÃO

MINISTÉRIO DA CULTURA

Baixo

Tempo de saudade (frevo de bloco)

Música de: Luiz Guimarães
Arranjo de Marcos FM
Mar/2018
Campeão do Festival Nacional
do frevo
Arranjo para orq. completa

♩=118

Gm

f

mf

Gm6 Gm/F Cm F7 B7 Bb6

9

Bbm7 Eb7 Ab7M Am7(b5) D7 Gm6 Gm/F Cm Am7(b5)D7 G7

3

17

To Coda

Cm7 F7 Bb6 Am7(b5) D7 Gm Ab7(#11)

A

Gm Gm/F# Gm/F Gm/E Cm Cm/Bb D7 F#°/G Gm

B

G7(b9) G/F Cm Cm/Bb Em7(b5) A7 D7

C

Gm Gm/F# Gm/F Gm/E Cm Cm/Bb Em7(b5) A7 D7 G D7sus4

D

G G/F# E7 Bb° Am7 D7 Am7 D7sus4 D7 G G7

E

Cm7 F7 Bb7M Eb Am7(b5) D7 G7

visite: marcosfm.com.br

2 - Baixo

Tempo de saudade
(frevo de bloco)

F

Cm7 F7 Bb6 Eb7(#11) Em7(b5) A7

68

1. D7 Dm7 > Db7(#11) 2. D7 Gm

D.S. al Coda

Ø Gm

ff

PATROCÍNIO

APOIO

REALIZAÇÃO

MINISTÉRIO DA CULTURA

Tuba

Tempo de saudade (frevo de bloco)

Música de: Luiz Guimarães
Arranjo de Marcos FM
Mar/2018
Campeão do Festival Nacional
do frevo
Arranjo para orq. completa

♩=118

§

To Coda

A

B

C

D

E

visite: marcosfm.com.br

2 - Tuba

Tempo de saudade
(frevo de bloco)

F

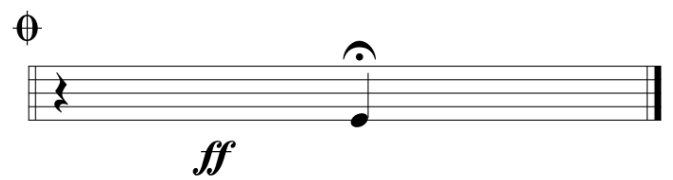
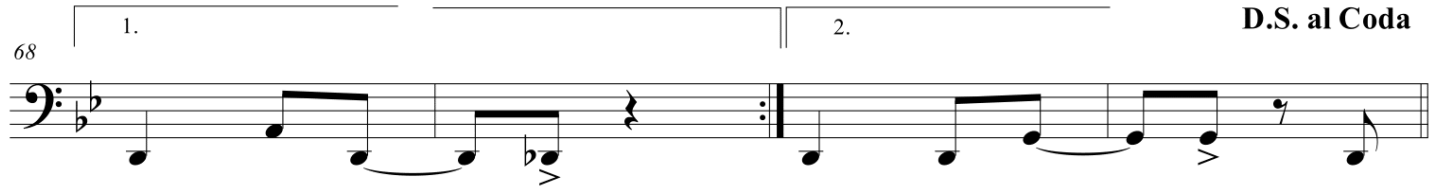

PATROCÍNIO

APOIO

REALIZAÇÃO

MINISTÉRIO DA CULTURA

Pandeiro

Tempo de saudade (frevo de bloco)

Música de: Luiz Guimarães
Arranjo de Marcos FM
Mar/2018
Campeão do Festival Nacional
do frevo
Arranjo para orq. completa

♩=118

To Coda

A

C

D

E

F

68 1. 69 > 70 2. 71 D.S. al Coda >

73 \emptyset mf

visite: marcosfm.com.br

Surdo

Tempo de saudade (frevo de bloco)

Música de: Luiz Guimarães
Arranjo de Marcos FM
Mar/2018
Campeão do Festival Nacional
do frevo
Arranjo para orq. completa

♩=118

2 3 4 5 6 7 8 9 10 11 12

f *mf*

13 14 15 16 17 18 19 **To Coda** 20 **2**

A

23 24 25 26 27 28 29

B

31 32 33 34 35 36 37

C

39 40 41 42 43 44 45

D

47 48 49 50 51 52 53

E

55 56 57 58 59 60 61

F

63 64 65 66 67 68^{1.} 69 70^{2.} 71 **D.S. al Coda** 73 **ff**

visite: marcosfm.com.br

PATROCÍNIO

APOIO

REALIZAÇÃO

MINISTÉRIO DA CULTURA

Bateria

Tempo de saudade (frevo de bloco)

Música de: Luiz Guimarães
Arranjo de Marcos FM
Mar/2018
Campeão do Festival Nacional
do frevo
Arranjo para orq. completa

♩=118

apito 2 3 4 5 Ritmo 6 7 8 9

f *mf*

10 11 12 13 Ritmo 14 15 16 17 18 19 **To Coda**

20 21 23 24 Ritmo 25 26 27

A

28 29 31 32 33 34 35 36 37

B

C

Ritmo 39 40 41 42 43 44 45

D

Ritmo 47 48 49 50 51 52 53

E

55 56 57 58 59 60 61

F

Ritmo 63 64 65 66 67 68^{1.} 69 70^{2.} 71 **D.S. al Coda** 73 *ff*

visite: marcosfm.com.br

